Model: BR-C13

AUKEY International Ltd.
www.aukey.com | support@aukey.com
No.102, Building P09, Electronic Trade Center
Huanan City, Pinghu Town, Longgang District
Shenzhen, Guangdong, 518111, P.R. China

Made in China

AUKEY

User Manual

Portable Wireless Audio Receiver

Contents

English ---------- 01~06
Deutsch ---------- 07~12
Français ---------- 13~18
Español ---------- 19~24
Italiano ---------- 25~30
日本語 ---------- 31~36

FCC Warning Statement

Changes or modifications not expressly approved by the party responsible for compliance could void the user's authority to operate the equipment. This equipment has been tested and found to comply with the limits for a Class B digital device, pursuant to Part 15 of the FCC Rules. These limits are designed to provide reasonable protection against harmful interference in a residential installation. This equipment generates uses and can radiate radio frequency energy and, if not installed and used in accordance with the instructions, may cause harmful interference to radio communications. However, there is no guarantee that interference will not occur in a particular installation. If this equipment does cause harmful interference to radio or television reception, which can be determined by turning the equipment off and on, the user is encouraged to try to correct the interference by one or more of the following measures:

- - Reorient or relocate the receiving antenna.
- - Increase the separation between the equipment and receiver.
- - Connect the equipment into an outlet on a circuit different from that to which the receiver is connected.
- - Consult the dealer or an experienced radio/TV technician for help.

Thank you for purchasing the AUKEY BR-C13 Portable Wireless Audio Receiver. Please read this user manual carefully and keep it for future reference. If you need any assistance, please contact our support team with your product model number and Amazon order number.

Package Contents

Portable Wireless Audio Receiver
Micro-USB Cable
3.5mm Audio Cable
User Manual
Warranty Card

Specifications

Model	BR-C13
Standard	V4.1
Supported Profiles	A2DP, AVRCP, HSP, HFP
Operating Range	33ft / 10m
Battery Type	Li-Polymer (120mAh)
Standby Time	150 hours
Play Time	5 hours
Talk Time	8 hours
Charging Time	2 hours
Dimensions	35 × 35 × 11mm / 1.37" × 1.37" × 0.41"
Weight	11g / 0.39oz

Product Diagram

1. Volume -
2. LED Indicator
3. Multi-function Button
4. Volume +
5. Microphone
6. 3.5mm Audio Jack
7. Micro-USB Port
8. Clip

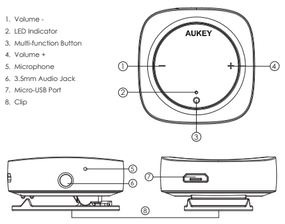

Getting Started

Please fully charge your product before first use. To charge, connect the product to a USB charger or a laptop with the included Micro-USB cable.

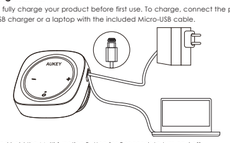

Press and hold the Multi-function Button for 5 seconds to turn on / off.

Pairing

To connect your devices to the BR-C13, you need to first enter pairing mode to establish the connection.

1. Start with the BR-C13 powered off.
2. Press and hold the Multi-function Button for 7 seconds, and the BR-C13 enters pairing mode.
3. Activate the pairing function of the device you want to pair with BR-C13.
4. In the list of available devices, find and select "AUKEY BR-C13".
5. If a code or pin is required for pairing, please enter "0000".

Simultaneously Pairing with Two Devices

1. Follow the instructions in the "Pairing" section to pair the BR-C13 with Device A.
2. Once paired, activate the wireless function of Device B.
3. Follow the instructions in the "Pairing" section to pair with Device B.
4. You can now make and receive calls from either of the two paired devices.

Notes

- The BR-C13 will automatically shut down after 5 minutes in pairing mode if no device is paired
- If your paired device is turned off or disconnected, the BR-C13 will automatically shut down after 5 minutes
- If you exceed the operation range, the BR-C13 will disconnect and go into standby mode. The connection will be reestablished once you reenter wireless range within 5 minutes. The BR-C13 will automatically reconnect to the last successfully paired device. To connect to other devices, please repeat the previous "Pairing" section

Controls & LED Indicators

Making Calls

Press and hold the Volume - Button and the Multi-function Button for 2 seconds to turn on / off the Siri function.

To answer / end a call	Press the Multi-function Button once
To reject an incoming call	Press and hold the Multi-function Button for 2 seconds
To redial last number	Double press the Multi-function Button
To mute / resume a call	During a call, press and hold the Volume - Button for 2 seconds
Voice switching	Press and hold the Volume + Button for 2 seconds to switch between the device and your phone for talking
To hold the current call and answer the second call	Double press the Multi-function Button
To keep the current call and reject the second call	Press and hold the Multi-function Button for 2 seconds

Streaming Audio

Once paired, you can wirelessly stream audio from your device. Music will automatically pause when you receive an incoming phone call, and resume once the call is ended.

Pause / Resume	Press the Multi-function Button once
Volume control	Short press the Volume + / - Button
Next / Previous track	Long press the Volume + / - Button

LED Indicators	Status
Blue and red flash alternately	Paring mode
Blue flashes twice every 7 seconds	Connected
Blue flashes once every 2 seconds	Incoming call
Blue flashes once every 7 seconds	During call
Blue flashes once every 8 seconds	Playing music
Red flashes twice every 15 seconds	Low battery
Red on	Charging
Red off	Fully charged

Reset

Turn on the BR-C13, press and hold the volume + and volume - buttons for 8 seconds to reset and the BR-C13 will go into pairing mode again.

Warranty & Customer Support

For questions, assistance or warranty claims, please contact us at the address below that corresponds with your region. Please include your Amazon order number and product model number.

Amazon US orders: support.us@aukey.com
Amazon EU orders: support.eu@aukey.com
Amazon CA orders: support.ca@aukey.com
Amazon JP orders: support.jp@aukey.com

*Please note, AUKEY can only provide after sales service for products purchased directly from AUKEY. If you have purchased from a different seller, please contact them directly for service or warranty issues.

Vielen Dank für Ihren Kauf von AUKEY BR-C13 Tragbarer Drahtloser Audio-Empfänger. Lesen Sie bitte diese Bedienungsanleitung sorgfältig durch und bewahren Sie zukünftige Referenz auf. Sollten Sie jegliche Unterstützung brauchen, kontaktieren Sie bitte unser Support-Team mit Ihrer Produktmodellnummer und Amazon-Bestellnummer.

Lieferumfang

Tragbarer Drahtloser Audio-Empfänger
Micro-USB-Kabel
3.5mm Audiokabel
Bedienungsanleitung
Garantiekarte

Spezifikationen

Modell	BR-C13
Standard	V4.1
Unterstützte Profile	A2DP, AVRCP, HSP, HFP
Betriebsbereich	33ft / 10m
Akku-Typ	Li-Polymer (120mAh)
Standby-Zeit	150 Stunden
Spielzeit	5 Stunden
Gesprächszeit	8 Stunden
Ladezeit	2 Stunden
Abmessungen	35 × 35 × 11mm / 1.37" × 1.37" × 0.41"
Gewicht	11g / 0.39oz

Produkt-Diagramm

1. Lautstärke -
2. LED-Anzeige
3. Multifunktionstaste
4. Lautstärke +
5. Mikrofon
6. 3.5mm Audio-Anschluss
7. Micro-USB-Port
8. Klemme

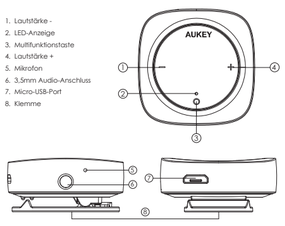

Starten

Laden Sie bitte Ihr Produkt vor dem ersten Gebrauch vollständig auf. Schließen das Produkt an ein USB-Ladegerät oder Laptop mithilfe vom mitgelieferten Micro-USB-Kabel an.

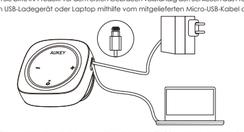

Zum Ein / Ausschalten, halten die Multifunktionstaste für 5 Sekunden lang gedrückt.

Kopplung

Um Ihre Geräte mit dem BR-C13 zu koppeln, brauchen Sie zuerst in den Kopplung-Modus gehen, und eine Verbindung herzustellen.

1. Starten mit dem BR-C13 ausgeschaltet.
2. Halten die Multifunktionstaste für 7 Sekunden lang gedrückt, und das BR-C13 wechselt in den Kopplung-Modus.
3. Aktivieren die Koppelung-Funktion vom Gerät, das Sie mit BR-C13 koppeln möchten.
4. In der Liste von verfügbaren Geräten, finden und wählen "AUKEY BR-C13" aus.
5. Wenn ein Code oder Pin für Kopplung erfordert ist, geben Sie bitte "0000" ein.

Gleichzeitig mit Zwei Geräten koppeln

1. Folgen die Instruktionen in der "Kopplung" Sektion, um das BR-C13 mit Gerät A zu koppeln.
2. Sobald gekoppelt, aktivieren die Kopplung-Funktion von Gerät B.
3. Folgen die Instruktionen in der "Kopplung" Sektion, um mit Gerät B zu koppeln.
4. Sie können jetzt Anrufe von einem der beiden gekoppelten Geräte machen und beantworten.

Hinweise

- Das BR-C13 wird sich automatisch nach 5 Minuten im Kopplung-Modus ausschalten, wenn kein Gerät gekoppelt ist
- Wenn ihr gekoppeltes Gerät ausgeschaltet oder trennt ist, wird das BR-C13 sich automatisch nach 5 Minuten ausschalten.
- Wenn Sie den Betriebsbereich überschreiten, wird das BR-C13 trennen und in den Standby-Modus wechseln. Die Verbindung wird hergestellt, sobald Sie den drahtlosen Bereich innerhalb von 5 Minuten zurückkommen. Das BR-C13 wird sich automatisch mit dem letzten erfolgreichen gekoppelten Gerät neu koppeln. Um mit anderen Geräten zu koppeln, wiederholen bitte die vorherige "Kopplung" Sektion

Kontrollen & LED-Anzeigen

Anrufe tätigen

Halten die Lautstärke - Taste und Multifunktionstaste für 2 Sekunden lange gedrückt, um die Siri-Funktion ein / auszuschalten.

Anruf beantworten / beenden	Drücken die Multifunktionstaste einmal
Eingehenden Anruf abweisen	Halten die Multifunktionstaste für 2 Sekunden lang gedrückt
Letzte Nummer wiederwählen	Drücken die Multifunktionstaste doppelt
Anruf Stummschalten / fortsetzen	Beim Anruf, halten die Lautstärke - Taste für 2 Sekunden lang gedrückt
Stimme umschalten	Halten die Lautstärke + Taste für 2 Sekunden lang gedrückt, um das Gespräch zwischen dem Gerät und Ihrem Handy umzuschalten
Aktuellen Anruf beenden und den zweiten beantworten	Drücken die Multifunktionstaste doppelt
Aktuellen Anruf halten und den zweiten abweisen	Halten die Multifunktionstaste für 2 Sekunden lang gedrückt

Audio streamen

Sobald gekoppelt, können Sie Audio aus ihrem Gerät drahtlos streamen. Musik wird sich automatisch anhalten, wenn Sie einen eingehenden Anruf empfang, und fortsetzen, sobald der Anruf beendet ist.

Pause / Fortsetzen	Drücken die Multifunktionstaste einmal
Lautstärke steuern	Drücken die Lautstärke + / - kurz
Nächster / Vorheriger Titel	Drücken die Lautstärke + / - lang

LED-Anzeigen	Status
Blau und Rot blinken alternativ	Kopplung-Modus
Blau blinkt zweimal alle 7 Sekunden	Gekoppelt
Blau blinkt einmal alle 2 Sekunden	Eingehender Anruf
Blau blinkt einmal alle 7 Sekunden	Beim Anruf
Blau blinkt einmal alle 8 Sekunden	Musik abspielen
Rot blinkt zweimal alle 15 Sekunden	Niedriger Akkustand
Rot leuchtet	Aufladen
Rot erlischt	Vollständig aufgeladen

Zurücksetzen

Schalten das BR-C13 ein, zum Zurücksetzen, halten die Lautstärke + und Lautstärke - Tasten für 8 Sekunden lang gedrückt, dann wird das BR-C13 nochmal in den Kopplung-Modus wechseln.

Garantie & Kundendienst

Für Anfragen, Unterstützungen oder Garantieansprüche kontaktieren Sie bitte uns per die folgende E-Mail-Adresse. Bitte geben Sie uns dabei Ihre Produktmodellnummer und Amazon-Bestellnummer.

Amazon EU Bestellungen: support.eu@aukey.com

*Achten Sie bitte darauf, dass AUKEY nur Kundendienst nach Verkauf für die Produkte anbieten kann, die direkt von AUKEY verkauft werden. Wenn Sie von anderem Verkäufer gekauft haben, kontaktieren Sie mit dem direkt für Dienst oder Garantieansprüche.

Merci d'avoir acheté le AUKEY BR-C13 Récepteur Audio Sans Fil Portable. Veuillez lire attentivement ce mode d'emploi et le garder dans un endroit sûr pour référence future. Si vous avez besoin des aides, veuillez contacter notre équipe de service client avec le numéro de modèle et votre numéro de commande Amazon.

Contenu de l'Emballage

Récepteur Audio Sans Fil Portable
Câble Micro-USB
Câble Audio 3.5mm
Mode d'Emploi
Carte de Garantie

Spécifications

Modèle	BR-C13
Standard	V4.1
Profils Soutenants	A2DP, AVRCP, HSP, HFP
Plage de Fonctionnement	33ft / 10m
Type de Batterie	Li-Polymère (120mAh)
Temps en Veille	150 heures
Temps de Travail	5 heures
Temps de Parole	8 heures
Temps de Charge	2 heures
Dimension	35 × 35 × 11mm / 1.37" × 1.37" × 0.41"
Poids	11g / 0.39oz

Diagramme du Produit

1. Volume -
2. Indicateur LED
3. Bouton Multifonctionnel
4. Volume +
5. Microphone
6. Jack Audio 3.5mm
7. Port Micro-USB
8. Pince

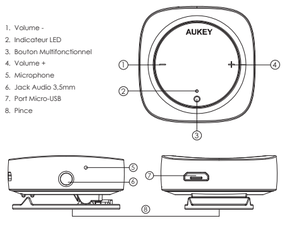

Pour Commencer

Veuillez charger complètement votre produit avant la première fois d'utilisation. Pour charger, branchez le produit à un chargeur USB ou à un ordinateur portable avec le câble Micro-USB inclus.

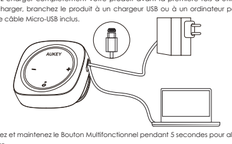

Appuyez et maintenez le Bouton Multifonctionnel pendant 5 secondes pour allumer / éteindre.

Appairage

Pour connecter vos appareils au BR-C13, vous devez d'abord les régler en mode d'appairage pour établir la connexion.

1. Commencez lorsque le BR-C13 est éteint.
2. Appuyez et maintenez le Bouton Multifonctionnel pendant 7 secondes et le BR-C13 entra en mode d'appairage.
3. Activez la fonction d'appairage de l'appareil que vous souhaitez appairer avec BR-C13.
4. Dans la liste des appareils disponibles, trouvez et sélectionnez "AUKEY BR-C13".
5. Si un code ou un PIN est nécessaire pour l'appairage, entrez "0000".

Appairer avec Deux Dispositifs Simultanément

1. Suivez les instructions dans la section "Appairage" pour appairer le BR-C13 avec le Dispositif A.
2. Une fois appairé, activez la fonction sans fil du Dispositif B.
3. Suivez les instructions dans la section "Appairage" pour appairer avec le Dispositif B.
4. Vous pouvez maintenant recevoir des appels de l'un des deux appareils appairés.

Notes

- Le BR-C13 s'éteindra automatiquement après 5 minutes en mode d'appairage s'il n'y aucun d'appareil est appairé
- Si votre appareil appairé est éteint ou déconnecté, le BR-C13 s'éteindra automatiquement après 5 minutes
- Si vous dépassez la plage de fonctionnement, le BR-C13 se déconnectera et passera en mode veille. La connexion sera rétablie une fois que vous rentrez dans la portée sans fil dans 5 minutes. Le BR-C13 se reconnectera automatiquement au dernier appareil appairé avec succès. Pour connecter à d'autres appareils, veuillez répéter la section précédente "Appairage".

Contrôles & Indicateurs LED

Faire des appels

Appuyez et maintenez simultanément sur le bouton Volume- et le Bouton Multifonctionnel pendant 2 secondes pour activer / désactiver la fonction Siri.

Répondre / terminer un appel	Appuyez sur le Bouton Multifonctionnel une fois
Rejeter un appel entrant	Appuyez et maintenez le Bouton Multifonctionnel pendant 2 secondes
Recomposer le dernier numéro	Appuyez deux fois sur le Bouton Multifonctionnel
Muet / reprendre un appel	Pendant un appel, appuyez et maintenez le Bouton de Volume- pendant 2 secondes
Commutation vocale	Appuyez et maintenez le Bouton Volume + pendant 2 secondes pour basculer entre l'appareil et votre téléphone pour parler
Pour tenir l'appel courant et répondre au deuxième appel	Appuyez sur le Bouton Multifonctionnel deux fois
Conserver l'appel courant et rejeter le deuxième appel	Appuyez et maintenez sur le Bouton Multifonctionnel pendant 2 secondes

Diffusion Audio

Une fois appairé, vous pouvez diffuser sans fil les audios de votre appareil. La musique pausera automatiquement lorsqu'il y a un appel, et reprendre une fois que l'appel est terminé.

Pause / Reprise	Appuyez sur le Bouton Multifonctionnel une fois
Contrôle de Volume	Appuyez brièvement sur la touche Volume + / -
Piste Suivante / Précédente	Appuyez longuement sur la touche Volume + / -

Indicateurs LED	États
LED bleue et rouge clignotent alternativement	Mode d'appairage
LED bleue clignote deux fois toutes les 7 secondes	Connecté
LED bleue clignote une fois toutes les 2 secondes	Appel entrant
LED bleue clignote une fois toutes les 7 secondes	Pendant l'appel
LED bleue clignote une fois toutes les 8 secondes	Jouer de la musique
LED rouge clignote deux fois toutes les 15 secondes	Batterie faible
LED rouge s'allume	Charge
LED rouge s'éteint	Complètement chargé

Réinitialisation

Allumer le BR-C13, appuyez et maintenez le bouton volume+ et le bouton volume- pendant 8 secondes pour réinitialiser et puis, le BR-C13 passera à nouveau en mode d'appairage.

Garantie & Service Client

Pour des questions, assistance, soutien et des demandes de garanties, veuillez nous contacter à l'adresse ci-dessous qui correspond à votre région. Veuillez inclure votre numéro de commande Amazon et le numéro de modèle du produit.

Amazon EU commandes: support.eu@aukey.com

*Veuillez noter que, AUKEY ne peut fournir le service après-vente que pour les produits achetés directement chez AUKEY. Si vous avez acheté auprès d'un vendeur différent, veuillez le contacter pour tous services ou garanties.

Gracias por comprar AUKEY BR-C13 Receptor de Audio Inalámbrico Portátil. Por favor, lea atentamente el manual usuario y consérvelo para futuras consultas. Si necesita cualquier ayuda, póngase en contacto con nuestro equipo de servicio con su número de modelo del producto y su número de orden de Amazon.

Contenidos del Paquete

Receptor de Audio Inalámbrico Portátil
Cable Micro-USB
Cable de Audio de 3.5mm
Manual Usuario
Tarjeta de Garantía

Especificaciones

Modelo	BR-C13
Estándar	V4.1
Perfiles Apoyados	A2DP, AVRCP, HSP, HFP
Rango de Operación	33ft / 10m
Tipo de Batería	Litio-Polímero (120mAh)
Tiempo de Espera	150 horas
Tiempo de Reproducción	5 horas
Tiempo de Conversación	8 horas
Tiempo de Carga	2 horas
Dimensiones	35 × 35 × 11mm / 1.37" × 1.37" × 0.41"
Peso	11g / 0.39oz

Diagrama del Producto

1. Volumen -
2. Indicador LED
3. Botón Multifunción
4. Volumen +
5. Micrófono
6. Conector de Audio de 3.5mm
7. Puerto Micro-USB
8. Pinza

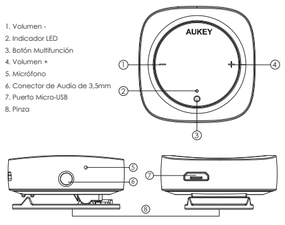

Empezando

Por favor, cargue completamente el dispositivo antes de usarlo por primera vez. Para cargar, conecte el dispositivo a un cargador USB o un ordenador portátil mediante el cable Micro-USB incluido.

Pulse y mantenga pulsado el Botón Multifunción durante 5 segundos para encender / apagar.

Emparejamiento

Para conectar sus dispositivos al BR-C13, primero debe entrar en el modo de emparejamiento para establecer la conexión.

1. Comience con el BR-C13 apagado.
2. Pulse y mantenga pulsado el Botón Multifunción durante 7 segundos, y el BR-C13 entrará en el modo de emparejamiento.
3. Active la función de emparejamiento del dispositivo que desea emparejar con el BR-C13.
4. En la lista de dispositivos disponibles, busque y seleccione "AUKEY BR-C13".
5. Si se requiere un código o pin para el emparejamiento, por favor, introduzca "0000".

Emparejar Dos Dispositivos Al Mismo Tiempo

1. Siga las instrucciones en la sección de "Emparejamiento" para emparejar el BR-C13 con Dispositivo A.
2. Una vez emparejado, active la función inalámbrica del Dispositivo B.
3. Siga las instrucciones en la sección de "Emparejamiento" para emparejar con Dispositivo B.
4. Ahora puede realizar y recibir llamadas desde cualquiera de los dos dispositivos emparejados.

Notas

- El BR-C13 se apagará automáticamente después de 5 minutos en el modo de emparejamiento si no hay dispositivos emparejados
- Si su dispositivo emparejado está apagado o desconectado, el BR-C13 se apagará automáticamente después de 5 minutos
- Si supera el rango de operción, el BR-C13 se perderá la conexión y entrará en el modo de espera. La conexión se restablecerá una vez que vuelva a entrar en el rango inalámbrico dentro de 5 minutos. El BR-C13 se volverá a conectar automáticamente al último dispositivo que se ha conectado correctamente. Para conectarse a otros dispositivos, por favor, repita la sección anterior de "Emparejamiento".

Controles & Indicadores LED

Hacer Llamadas Telefónicas

Pulse y mantenga pulsado el Botón de Volumen - y el Botón Multifunción durante 2 segundos para activar / desactivar la función Siri.

Para contestar / finalizar una llamada	Pulse una vez el Botón Multifunción
Para rechazar una llamada entrante	Pulse y mantenga pulsado el Botón Multifunción durante 2 segundos
Para volver a marcar el último número	Pulse dos veces el Botón Multifunción
Para silenciar / reanudar una llamada	Durante una llamada, pulse y mantenga pulsado el Botón de Volumen - durante 2 segundos
Conmutación de Voz	Pulse y mantenga pulsado el Botón de Volumen + durante 2 segundos para cambiar entre el dispositivo y su teléfono para hacer conversaciones
Para retener la llamada actual y contestar a la segunda llamada	Pulse dos veces el Botón Multifunción
Para mantener la llamada actual y rechazar la segunda llamada	Pulse y mantenga pulsado el Botón Multifunción durante 2 segundos

Transmisión de Música

Una vez emparejado, puede usted transmitir el audio de forma inalámbrica desde su dispositivo. La música se detenerá automáticamente al recibir una llamada telefónica entrante, y se reanudará una vez que finalice la llamada.

Pausar / Reanudar	Pulse una vez el Botón Multifunción
Control de Volumen	Pulse brevemente el Botón de Volumen + / -
Pista Siguiente / Anterior	Mantenga pulsado el Botón de Volumen + / -

Indicadores LED	Estado
Azul y rojo parpadean alternativamente	Modo de emparejamiento
Azul parpadea dos veces cada 7 segundos	Conectado
Azul parpadea una vez cada 2 segundos	Llamada entrante
Azul parpadea una vez cada 7 segundos	Durante una llamada
Azul parpadea una vez cada 8 segundos	Reproducir la música
Rojo parpadea dos veces cada 15 segundos	Batería baja
Rojo encendido	Cargando
Rojo apagado	Completamente cargado

Reiniciar

Active el BR-C13, pulse y mantenga pulsado los botones de volumen + y volumen - durante 8 segundos para reiniciar y el BR-C13 volverá al modo de emparejamiento.

Garantía & Soporte al Cliente

Para preguntas, asistencias o reclamaciones de garantía, por favor póngase en contacto con nosotros en la siguiente dirección que se corresponde con su región. Por favor, incluya su número de orden de Amazon y su número de modelo del producto.

Amazon EU pedidos: support.eu@aukey.com

*Por favor, tenga en cuenta que AUKEY sólo puede ofrecer servicio postventa a los productos comprados directamente de AUKEY. Si usted ha comprado del vendedor diferente, por favor, póngase en contacto con ellos directamente sobre la garantía o los problemas de servicio.

Grazie per aver acquistato l'AUKEY BR-C13 Wireless Ricevitore d'Audio Portatile. Si prega di leggere attentamente il manuale d'uso e di conservarlo per le consultazioni in futuro. Se ha bisogno di qualsiasi assistenza, si prega di contattare il nostro gruppo di supporto con il numero di modello del Suo prodotto e il numero d'ordine di Amazon.

Contenuti del Pacco

Wireless Ricevitore d'Audio Portatile
Cavo Micro-USB
Cavo d'Audio di 3.5mm
Manuale d'Uso
Certificato di Garanzia

Specificazioni

Modello	BR-C13
Standard	V4.1
Profili Supportati	A2DP, AVRCP, HSP, HFP
Gamma d'Operazione	33ft / 10m
Tipo di Batteria	Li-Polymer (120mAh)
Tempo di Standby	150 ore
Tempo di Gioco	5 ore
Tempo di Chiamata	8 ore
Tempo di Carica	2 ore
Dimensioni	35 × 35 × 11mm / 1.37" × 1.37" × 0.41"
Peso	11g / 0.39oz

Diagramma del Prodotto

1. Volume -
2. Indicatore LED
3. Pulsante di Multifunzione
4. Volume +
5. Microfono
6. Jack d'Audio di 3.5mm
7. Porta Micro-USB
8. Fermaglio

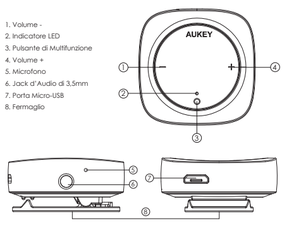

Per Iniziare

Si prega di caricare completamente il Suo prodotto prima del primo uso. Per la carica, collegare il prodotto a un caricatore USB o un laptop con il cavo Micro-USB incluso.

Tenere premuto il Pulsante di Multifunzione per 5 secondi per accendere / spegnere il prodotto.

Appaiamento

Per collegare i Suoi dispositivi al BR-C13, è necessario soprattutto entrare in modalità d'appaiamento per stabilire una connessione.

1. Iniziare con il BR-C13 spento.
2. Tenere premuto il Pulsante di Multifunzione per 7 secondi, e il BR-C13 entra in modalità d'appaiamento.
3. Attivare la funzione d'appaiamento sul dispositivo che si vuole appaiare con il BR-C13.
4. Nell'elenco dei dispositivi disponibili, trovare e scegliere "AUKEY BR-C13".
5. Se è richiesto un codice o un pin per l'appaiamento, si prega d'inserire "0000".

Appaiare Contemporaneamente Due Dispositivi

1. Seguire le istruzioni nella sezione "Appaiamento" per appaiare il BR-C13 con il Dispositivo A.
2. Quando è appaiato, attivare la funzione wireless del Dispositivo B.
3. Seguire le istruzioni nella sezione "Appaiamento" per appaiarlo con il Dispositivo B.
4. Adesso Lei può fare e ricevere le chiamate da entrambi i due dispositivi appaiati.

Nota

- Il BR-C13 si spegne automaticamente dopo 5 minuti in modalità d'appaiamento se nessun dispositivo viene appaiato
- Se Il Suo dispositivo appaiato è spento o scollegato , il BR-C13 si spegne automaticamente dopo 5 minuti
- Se Lei esce dalla gamma d'operazione, il BR-C13 perde la connessione ed entra in modalità di standby. La connessione viene ristabilita una volta che Lei ritorna alla gamma wireless entro 5 minuti. Il BR-C13 ricollega automaticamente l'ultimo dispositivo appaiato con successo. Per collegare gli altri dispositivi, si prega di ripetere la precedente sezione "Appaiamento"

Controlli & Indicatori LED

Telefonare

Tenere premuto il Pulsante di Volume – e il Pulsante di Multifunzione per 2 secondi per accendere / spegnere la funzione Siri.

Per rispondere / terminare una chiamata	Premere una volta il Pulsante di Multifunzione
Per rifiutare una chiamata in arrivo	Tenere premuto il Pulsante di Multifunzione per 2 secondi
Per rifare l'ultimo numero	Premere due volte il Pulsante di Multifunzione
Per muto / riprendere una chiamata	Durante una chiamata, temere premuto il Pulsante di Volume - per 2 secondi
Commutazione di voce	Tenere premuto il Pulsante di Volume + per 2 secondi per commutarsi tra il dispositivo e il Suo telefono per la chiamata
Per tenere la chiamata attuale e rispondere la seconda chiamata	Premere due volte il Pulsante di Multifunzione
Per tenere la chiamata attuale e rifiutare la seconda chiamata	Tenere premuto il Pulsante di Multifunzione per 2 secondi

Trasmissione d'Audio

Quando è appaiato, Lei può trasmettere l'audio senza fili dal Suo dispositivo. La musica sospende quando Lei riceve una chiamata in arrivo, e riprende una volta che la chiamata è finita.

Pausa / Ripresa	Premere una volta il Pulsante di Multifunzione
Controllo di volume	Premere brevemente il Pulsante di Volume + / -
Traccia successiva / precedente	Premere a lungo il Pulsante di Volume + / -

Indicatori LED	Stati
Lampeggia in blu e rosso alternativamente	Modalità d'appaiamento
Lampeggia in blu due volte ogni 7 secondi	Collegato
Lampeggia in blu una volta ogni 2 secondi	Chiamata in arrivo
Lampeggia in blu una volta ogni 7 secondi	Durante un chiamata
Lampeggia in blu una volta ogni 8 secondi	Trasmettendo la musica
Lampeggia in blu due volte ogni 15 secondi	Batteria scarica
Rosso acceso	Caricando
Rosso spento	Caricato completamente

Reset

Accendere il BR-C13, tenere premuto il pulsante di volume + e il pulsante di volume - per 8 secondi per il reset e il BR-C13 entra di nuovo in modalità d'appaiamento.

Garanzia & Assistenza ai Clienti

Per domande, assistenza, o richieste di garanzia, si prega di contattarci al seguente indirizzo che corrisponde alla Sua regione. Si prega d'inserire il Suo numero d'ordine di Amazon e di modello dei prodotti.

Ordini di Amazon EU: support.eu@aukey.com

*Si prega di notare che AUKEY può offrire solo il servizio di post-vendita per i prodotti acquistati direttamente da AUKEY. Se ha acquistato da un venditore diverso, si prega di contattarlo direttamente per problemi di servizio o di garanzia.

この度は、AUKEY BR-C13ポータブルワイヤレスオーディオレシーバーをお買い上げいただき、誠にありがとうございます。ご使用の前にこの取扱説明書をよく読み、製品を安全にご使いください。何かのご問題・ご質問がございましたら、ご注文番号を記入した上で、弊社のお客様サポートまでお問い合わせください。

パッケージ内容

ポータブルワイヤレスオーディオレシーバー
Micro USBケーブル
3.5mmオーディオケーブル
取扱説明書
保証カード

仕様

型番	BR-C13
バージョン	V4.1
対応プロフィール	A2DP, AVRCP, HSP, HFP
最大通信距離	33ft / 10m
バッテリータイプ	120mAh リチウムポリマーバッテリー
連続使用時間（スタンバイ）	150時間
連続使用時間（再生時）	5時間
連続使用時間（通話時）	8時間
充電時間	2時間
サイズ	35 × 35 × 11mm / 1.37" × 1.37" × 0.41"
重量	11g / 0.39oz

各部の名称

1. 音量−
2. LEDインジケーター
3. マルチファンクションボタン
4. 音量+
5. マイク
6. 3.5mmオーディオジャック
7. Micro USB充電ポート
8. クリップ

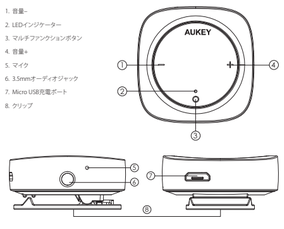

充電について

初めて使用する前には、必ずバッテリーを完全に充電してください。充電するには、付属のUSBケーブルのUSB端子をUSB充電器あるいはラップトップに接続して、Micro USB端子を本体のMicro USB充電ポートに接続してください。

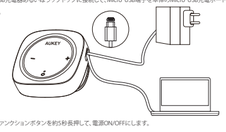

マルチファンクションボタンを約5秒長押しで、電源ON/OFFにします。

ペアリング

本製品を お手元にある機器で使用するためには、ご使用したい機器とペアリングを行う必要があります。

1. BR-C13の電源をOFFにしてください。
2. マルチファンクションボタンを約7秒長押しで、BR-C13がペアリングモードに入ります。
3. ペアリングしたい機器のペアリング機能をオンにしてください。
4. 携帯電話やスマートフォン、オーディオプレーヤー等から本製品を見つかると、デバイス名「AUKEY BR-C13」が検索画面上に表示されますので、選択して登録します。
5. パスキーまたはPINコードが必要な場合、「0000」と入力してください。

同時に2台機器とのペアリング

1. 「ペアリング」の手順に従って、1台目の機器とペアリングします。
2. 1台目の機器とペアリング完了になったら、2台目の機器のワイヤレス機能をオンにします。
3. 2台目の機器に対してペアリング」の手順を繰り返します。
4. 2台の機器を同時に接続しています。2台の機器より電話をかける/