



Instruction Booklet

For your safety and continued enjoyment of this product, always read the instruction booklet carefully before using.



Model GMT175RCS

CÓMO CORTAR EL PELO EN LA NARIZ

Instale el cabezal de ¼ pulgada. Encienda el aparato. Introduzca delicadamente la punta del cabezal en la nariz.



CÓMO CORTAR EL PELO EN LAS OREJAS

Instale el cabezal de ¼ pulgada. Encienda el aparato. Introduzca delicadamente la punta del cabezal en la nariz.



no más de ¼ pulgada (5 mm) en el canal del oído. Mueva suavemente el aparato hacia dentro y fuera de la oreja, girándolo alrededor del canal del oído. Guíe el aparato alrededor de la superficie externa de la oreja para cortar pelos que sobresalen. Nunca inserte el cabezal más de ¼ pulgada (5 mm) adentro de la oreja.

TRIMMER REPLACEMENT PARTS & ACCESSORIES ORDER FORM

Pricing in effect through June 1, 2011. Orders postmarked after this date will be accepted, and the customer will be notified if pricing has changed.

ITEM	PART #	PRICE	QUANTITY	AMOUNT
Trimmer Blade	BLD-170W	\$6.50		
5 Position Attachment Comb	COMB-170W	\$2.25		
3 Jawline Combs	3JAW-170W	\$5.50		

Subtotal	
*Sales Tax	
TOTAL	

Mail to:
Conair Corporation
Service Department
150 Milford Road
East Windsor, NJ 08520-9730

Enclose check or money order made payable to Conair. (We cannot accept cash, stamps or C.O.D. orders.) CT, IL, AZ, and PA residents should add applicable state sales tax. Minimum order of \$10.00 or a \$2.00 handling charge will be added to order.

All prices include handling and return postage. Prices are subject to change without notice. Prices are valid only for shipments within the Continental United States. Please allow 4-6 weeks for delivery.

To avoid delays, please print clearly. We must have a street address, as UPS cannot deliver to a P.O. box.

NAME _____

ADDRESS _____ APT. _____

CITY _____ STATE _____ ZIP _____

TELEPHONE () _____ (We call only if we have a question about your order.)

For information on other Conair® haircut kit parts call: 1-800-3-CONAIR.

**MODELO GMT175RCS
CORTADORA DE BARBA/BIGOTE**

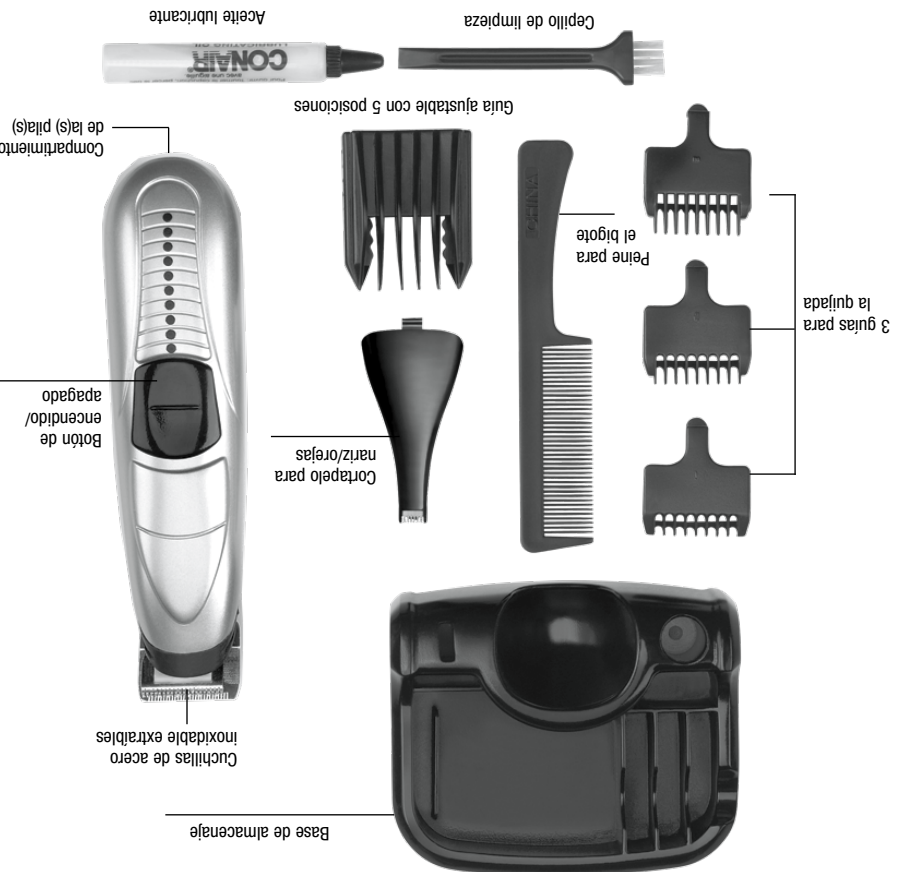

GARANTÍA LIMITADA DE DOS AÑOS

Conair reparará o reemplazará (a su opción) su aparato sin cargo por un período de 24 meses a partir de la fecha de compra si presentara defectos de materiales o fabricación. Para obtener servicio técnico bajo esta garantía, regrese su aparato al Centro de Servicio indicado a continuación, junto con su recibo de compra y un cheque o giro postal de US\$3.00 por gastos de manejo y envío. Los residentes de California sólo necesitan dar una prueba de compra y deben llamar al 1-800-366-0937 para recibir instrucciones de envío. En ausencia del recibo de compra, el período de garantía será de 24 meses a partir de la fecha de fabricación.

AL CUMPLIMIENTO DE ESTA O CUALQUIER OTRA GARANTÍA, EXPRESA O IMPLÍCITA, INCIDENTAL O CONSECUENTE DEBIDO A NINGÚN CASO, POR NINGÚN DAÑO ESPECIAL, INCIDENTAL O CONSECUENTE DEBIDO A ALGUNOS ESTADOS NO PERMITEN LA EXCLUSIÓN O LIMITACIÓN DE DAÑOS ESPECIALES, INCIDENTALES O CONSECUENTES, DE MODO QUE LAS LIMITACIONES MENCIONADAS PUEDEN NO REGIR PARA USTED.

Conair Corporation
Service Department
7475 North Glen Harbor Blvd.
Glendale, AZ 85307

Para registrar su producto, visítenos en:
www.conair.com/registration

11PG122605 IB-10781

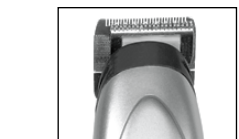

BLD-175W



COMB-170W

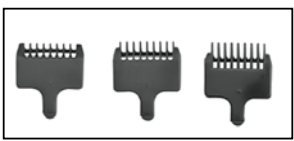

3JAW-170W

Please register this product at www.conair.com/registration

Service Center

Conair Corporation
Service Department
7475 North Glen Harbor Blvd.
Glendale, AZ 85307

©2011 Conair Corporation
150 Milford Road, East Windsor, NJ 08520
7475 North Glen Harbor Blvd., Glendale, AZ 85307

11PG122605 IB-10781

LIMITED TWO YEAR WARRANTY

Conair will repair or replace (at our option) your unit free of charge for 24 months from the date of purchase if the appliance is defective in workmanship or materials. To obtain service under this warranty, return the defective product to the service center listed below that is nearest you, together with your purchase receipt and \$3.00 for postage and handling. California residents need only provide proof of purchase and should call 1-800-366-0937 for shipping instructions. In the absence of a purchase receipt, the warranty period shall be 24 months from the date of manufacture.

ANY IMPLIED WARRANTIES, OBLIGATIONS, OR LIABILITIES, INCLUDING BUT NOT LIMITED TO THE IMPLIED WARRANTY OF MERCHANTABILITY AND FITNESS FOR A PARTICULAR PURPOSE, SHALL BE LIMITED IN DURATION TO THE 24 MONTH DURATION OF THIS WRITTEN, LIMITED WARRANTY.

Some states do not allow limitations on how long an implied warranty lasts, so the above limitations may not apply to you.

IN NO EVENT SHALL CONAIR BE LIABLE FOR ANY SPECIAL, INCIDENTAL, OR CONSEQUENTIAL DAMAGES FOR BREACH OF THIS OR ANY OTHER WARRANTY, EXPRESS OR IMPLIED, WHATSOEVER. Some states do not allow the exclusion or limitation of special, incidental, or consequential damages, so the above limitation may not apply to you.

This warranty gives you specific legal rights, and you may also have other rights, which vary from state to state.

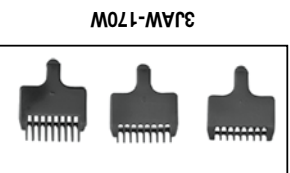

CORTAR AQUI

**MODEL GMT175RCS
BEARD/MUSTACHE TRIMMER**



FORMULARIO DE PEDIDO – PARTES DE REPUESTO Y ACCESORIOS

Precios válidos hasta el 1ero de junio del 2011. Aceptaremos los pedidos envueltos después de esta fecha y le informaremos de cualquier cambio de precio.

DESCRIPCIÓN	NÚMERO	PRECIO	CANTIDAD	TOTAL
Juego de cuchillas	BLD-170W	\$6.50		
Guía con 5 posiciones	COMB-170W	\$2.25		
3 guías para la quijada	3JAW-170W	\$5.50		
Subtotal				
Impuesto a la venta				
TOTAL				

Favor de incluir un cheque o giro postal al nombre de Conair. Sentimos no poder aceptar dinero en efectivo, estampillas, ni pedidos contra reembolso. Los residentes de CT, IL, AZ y PA deben sumar al subtotal el impuesto estatal a las ventas. Se requiere un pedido mínimo de \$10.00; de lo contrario se sumará \$2.00 al pedido por gastos administrativos. Los precios válidos únicamente para envíos en la parte continental de los EE.UU. La entrega demora entre 4 y 6 semanas.

Para evitar demoras, por favor escriba claramente. Favor de incluir su dirección completa. UPS no puede hacer entregas a casillas postales.

CONAIR Corporation
Service Department
7475 North Glen Harbor Blvd.
Glendale, AZ 85307

©2011 Conair Corporation
150 Milford Road, East Windsor, NJ 08520
7475 North Glen Harbor Blvd., Glendale, AZ 85307

TELÉFONO () _____
(en caso de pregunta) 1-800-3-CONAIR.
Para información sobre otras partes de repuesto y accesorios, llame al: 1-800-3-CONAIR.

NOMBRE _____
DIRECCIÓN _____
CUIDAD _____ ESTADO _____ CÓDIGO POSTAL _____

Modelo GMT175RCS



Manual de Instrucciones
Para su seguridad y para disfrutar plenamente de este producto, siempre lea las instrucciones cuidadosamente antes de usarlo.



**CORTADORA
MULTUSO
BARBA+BIGOTE
FUNCIONAMIENTO CON PILAS**

TO TRIM YOUR NOSE HAIR

Attach the trimmer head to the trimmer handle. Turn unit on. Gently insert trimmer head into nostril. Gently move trimmer in and out of the nostril as you rotate the trimmer in a circular motion around the nostril opening. Avoid inserting the trimmer more than ¼" to ensure safe trimming.



TO TRIM YOUR EAR HAIR

Attach the ¼" trimmer head to the trimmer handle. Turn unit on. Gently insert trimmer head no more than ¼" into outer ear canal. Gently move trimmer in and out of the outer ear and rotate trimmer in a circular motion around the ear canal opening. Guide the trimmer around the outer surface of ear to trim protruding hairs. Never insert trimmer more than ¼" into ear canal.

