CREATIVE FreePoint 3500 Quick Start

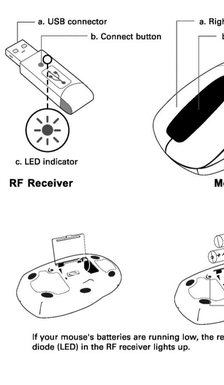

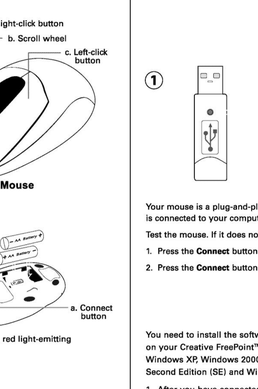

Your mouse is a plug-and-play device and can be used when the RF receiver is connected to your computer.

Test the mouse. If it does not respond, do the following:

1. Press the **Connect** button on the RF receiver, as shown above.
2. Press the **Connect** button on the mouse, as shown above.

If your mouse's batteries are running low, the red light-emitting diode (LED) in the RF receiver lights up.

Quick Start

CREATIVE

a. Connect the RF receiver to the supplied USB-to-PS/2 adapter, and then connect the adapter to the PS/2 mouse port. The green LED in the RF receiver blinks.

USB-to-PS/2 adapter

b. Connect the RF receiver to the USB port on your computer. The green LED in the RF receiver blinks.

- Windows 98 and 98 SE users may need to install device drivers. For more information, see "Step 4: Installing Device Drivers and Software".
- To exit power saving mode, click a mouse button.

You need to install the software in the Installation CD to configure the buttons on your Creative FreePoint™ 3500. The following instructions are applicable to Windows XP, Windows 2000, Windows Millennium Edition (Me), Windows 98 Second Edition (SE) and Windows 98.

1. After you have connected FreePoint 3500, Windows will detect your mouse and install the required drivers automatically.

   Windows 98 and 98 SE users may be prompted by an **Add New Hardware Wizard** dialog box when Windows detects your USB device. Follow the instructions on the screen. You may need to insert the Windows Installation CD into the CD-ROM drive during installation. Some computers may be supplied without the Windows CD, but have the necessary files stored in **c:\windows\options\cabs** (replace c:\ with the drive letter your Windows has been installed on).

2. Insert the Creative FreePoint 3500 Installation CD into the CD-ROM drive. Your CD should start automatically. If it does not, follow the steps below:
   i. Double-click the **My Computer** icon.
      Alternatively, click **Start** → **My Computer**.
   ii. Right-click the CD-ROM/DVD-ROM drive icon, and then click **Autoplay**.
3. Select the applications to install, and then click the **OK** button.
4. Follow the instructions on the screen to install your Creative FreePoint 3500.
5. When prompted, restart your computer to complete the installation.

Copyright © 2005 Creative Technology Ltd. All rights reserved. The Creative logo and FreePoint are registered trademarks or trademarks of Creative Technology Ltd. Windows is a registered trademark of Microsoft Corporation. All rights reserved. All other logos, brand or product names are trademarks or registered trademarks of their respective holders and are hereby recognised as such. All specifications are subject to change without notice. Actual contents may differ slightly from those pictured.

P/N:03000000003R Rev.B

FR — Démarrage rapide

Récepteur RF
a. Connecteur USB
b. Bouton de connexion
c. Indicateur lumineux

Souris
a. Bouton droit
b. Roulette de défilement
c. Bouton gauche

a. Bouton de connexion
   Si les batteries de votre souris sont presque déchargées, le bouton de connexion situé sur le récepteur clignote lentement.

a. Branchez le récepteur RF à l'adaptateur USB PS/2 fourni, puis connectez l'adaptateur au port souris PS/2. La voyant lumineux vert du récepteur RF clignote.

Adaptateur USB à PS/2.

b. Branchez le connecteur USB au port USB de votre ordinateur. Le voyant lumineux vert du récepteur RF clignote.
   - Les utilisateurs de Windows 98 et 98 Deuxième Edition devront installer des pilotes de périphérique. Pour plus d'informations, reportez-vous à « Étape 4 : Installation des pilotes de périphérique et du logiciel ».
   - Pour quitter le mode d'économie d'énergie, déplacez la roulette de défilement ou cliquez sur un bouton de la souris.

Votre souris est un périphérique plug-and-play et peut être utilisé lorsque le récepteur RF est branché à votre ordinateur.
Testez la souris. S'il ne se passe rien, effectuez les opérations suivantes :
1. Appuyez sur le **bouton de connexion** du récepteur RF, comme indiqué ci-contre.
2. Appuyez sur le **bouton de connexion** de la souris, comme indiqué ci-contre.

Vous devez installer le logiciel du CD d'installation afin de configurer les boutons de votre Creative FreePoint 3500. Les instructions suivantes s'appliquent à Windows XP, Windows 2000, Windows Edition Millenium (ME), Windows 98 Seconde édition (SE) et Windows 98.

1. Une fois la souris optique Creative FreePoint 3500 connectée, Windows la détecte et installe les pilotes requis automatiquement.
   Avec Windows 98 et 98 SE, une boîte de dialogue **Assistant Ajout de nouveau matériel** peut s'afficher lorsque Windows détecte le périphérique USB. Suivez les instructions à l'écran. Vous devrez peut-être placer le CD d'installation Windows dans votre lecteur de CD-ROM au cours de l'installation. Certains ordinateurs sont livrés sans le CD Windows, mais possèdent les fichiers nécessaires sur **c:\windows\options\cabs** (remplacer c:\ par la lettre du lecteur sur lequel Windows est installé).
2. Insérez le CD d'installation de Creative FreePoint 3500 dans votre lecteur de CD-ROM. Le CD devrait démarrer automatiquement. Si ce n'est pas le cas, effectuez les opérations suivantes :
   i. Double-cliquez sur l'icône **Poste de travail**. Vous pouvez également cliquer sur **Démarrer** → **Poste de travail**.
   ii. Cliquez avec le bouton droit sur l'icône du lecteur de CD-ROM/DVD-ROM, puis sur Lecture automatique.
3. Sélectionnez les applications à installer, puis cliquez sur le bouton **OK**.
4. Suivez les instructions qui s'affichent à l'écran pour installer Creative FreePoint 3500.
5. À l'invite, redémarrez votre ordinateur pour terminer l'installation.

Copyright © 2005 Creative Technology Ltd. Tous droits réservés. Le logo Creative et FreePoint sont des marques de commerce déposées ou non de Creative Technology Ltd.Windows est une marque déposée de Microsoft Corporation. Tous droits réservés.Tous les autres logos, marques ou noms de produits sont des marques de commerce déposées ou non et leur détenteur respectif en tient lieu ici. Toutes les spécifications peuvent faire l'objet de modifications sans préavis. Le contenu réel peut différer légèrement de celui qui est illustré.

DE — Schnellstart

RF-Empfänger
a. USB-Stecker
b. Taste Connect
c. LED-Anzeige

Maus
a. Rechte Maustaste
b. Mausrad
c. Linke Maustaste

a. Taste Connect
   Wenn die Batterien Ihrer Maus fast leer sind, sehen Sie die Taste Connect auf dem Receiver langsam aufblinken.

a. Schließen Sie den RF Receiver an den mitgelieferten USB-an-PS2-Adapter und dann den Adapter an den PS/2-Mausanschluss an. Die grüne LED des RF-Empfängers blinkt.

USB-an-PS/2-Adapter

b. Schließen Sie den RF-Empfänger an den USB-Anschluss am Computer. Die grüne LED des RF-Empfängers blinkt.
   - Windows 98 und 98 SE-Benutzer müssen eventuell Gerätetreiber installieren. Weitere Informationen finden Sie unter "Schritt 4: Installieren der Gerätetreiber und der Software".
   - Zum Beenden des Energiesparmodus bewegen Sie das Mausrad oder klicken mit einer Maustaste.

Ihre Maus ist ein Plug-and-Play-Gerät und kann auch dann verwendet werden, wenn der RF-Empfänger nicht mit dem Computer verbunden ist. Testen Sie die Maus. Wenn sie nicht reagiert, gehen Sie folgendermaßen vor:
1. Drücken Sie die Taste **Connect** auf dem RF Receiver, wie oben gezeigt.
2. Drücken Sie die Taste **Connect** auf der Maus, wie oben gezeigt.

Zur Konfiguration der Tasten der Creative FreePoint 3500 müssen Sie die Software auf der Installations-CD installieren. Die folgenden Anweisungen gelten für Windows XP, Windows 2000, Windows Millennium Edition (ME), Windows 98 Second Edition und Windows 98.

1. Nachdem Sie die Creative FreePoint 3500 installiert haben, erkennt Windows die Maus und installiert automatisch die erforderlichen Treiber.
   Unter Windows 98 und 98 SE wird das **Dialogfeld Hardware-Assistent** angezeigt, wenn Windows das USB-Gerät erkennt. Befolgen Sie die Anweisungen auf dem Bildschirm. Unter Umständen müssen Sie während der Installation die Windows-Installations-CD in das CD-ROM-Laufwerk einlegen. Einige Computer werden möglicherweise ohne Installations-CD geliefert. Die erforderlichen Dateien sind in dem Ordner **c:\windows\options\cabs** abgelegt (ersetzen Sie c:\ durch den Buchstaben für das Laufwerk, auf dem Windows installiert ist).
2. Legen Sie die Installations-CD für die Creative FreePoint 3500 in das CD-ROM-Laufwerk ein. Die CD startet automatisch. Ist dies nicht der Fall, führen Sie folgende Schritte aus:
   i. Doppelklicken Sie auf das Symbol **Arbeitsplatz**. Klicken Sie alternativ auf **Start** → **Arbeitsplatz**.
   ii. Klicken Sie mit der rechten Maustaste auf das Symbol für das CD-ROM/DVD-ROM-Laufwerk, und wählen Sie dann die Option Autoplay.
3. Wählen Sie die zu installierenden Anwendungen aus, und klicken Sie dann auf die Schaltfläche **OK**.
4. Folgen Sie den Anweisungen auf dem Bildschirm, um die Creative FreePoint 3500 zu installieren.
5. Um die Installation abzuschließen, ist ein Neustart des Computers erforderlich. Starten Sie Ihn bei einer entsprechenden Aufforderung neu.

IT — Guida Quick Start

Ricevitore RF
a. Connettore USB
b. Pulsante Collega
c. Spia LED

Mouse
a. Pulsante destro
b. Rotellina di scorrimento
c. Pulsante sinistro

a. Pulsante Collega
   Se le batterie del mouse sono scariche, il pulsante Collega sul ricevitore lampeggia lentamente.

a. Collegare il ricevitore RF Creative all'adattatore USB-PS/2 fornito, quindi collegare l'adattatore alla porta del mouse PS/2. Il LED verde del ricevitore RF lampeggia.

Adattatore USB-PS/2

b. Collegare il ricevitore RF alla porta USB del computer. Il LED verde del ricevitore RF lampeggia.
   - Per gli utenti di Windows 98 e Windows 98 SE potrebbe essere necessario installare driver di periferica. Per ulteriori informazioni, vedere "4. Installazione dei driver e del software".
   - Per uscire dalla modalità di risparmio energetico, spostare la rotellina di scorrimento oppure fare clic con un pulsante del mouse.

Il mouse è una periferica plug-and-play e può essere utilizzato quando il ricevitore RF è collegato al computer. Verificare il funzionamento del mouse. Se il mouse non risponde al comando, effettuare le seguenti operazioni:
1. Premere il pulsante **Collega** del ricevitore RF, come mostrato di seguito.
2. Premere il pulsante **Collega** del mouse, come mostrato di seguito.

È necessario installare il software incluso nel CD di installazione per configurare i pulsanti di Creative FreePoint 3500. Le istruzioni indicate di seguito sono applicabili a Windows XP, Windows 2000, Windows Millennium Edition (ME), Windows 98 Second Edition o Windows 98.

1. Dopo aver collegato Creative FreePoint 3500, verrà rilevato il mouse e verranno installati automaticamente i driver richiesti.
   In Windows 98 e 98 SE il sistema operativo rileverà la presenza di un dispositivo USB e avvierà l'installazione guidata **Nuovo hardware. Attenersi** alle istruzioni visualizzate Potrebbe essere necessario inserire il CD di installazione di Windows nell'unità CD-ROM durante l'installazione. È possibile che alcuni computer non siano forniti di CD di Windows CD, ma i file necessari sono memorizzati in **c:\windows\options\cabs** (sostituire c:\ con la lettera dell'unità su cui è stato installato Windows).
2. Inserire il CD di installazione di Creative FreePoint 3500 nell'unità CD-ROM.
   Il CD verrà avviato automaticamente.
   In caso contrario, effettuare le seguenti operazioni.
   i. Fare doppio clic sull'icona **Risorse del computer**.
   Oppure, fare clic su **Start** → **Risorse del computer**.
   ii. Fare clic con il pulsante destro del mouse sull'icona dell'unità CD-ROM/DVD-ROM, quindi fare clic su **AutoPlay**.
3. Selezionare le applicazioni da installare, quindi fare clic sul pulsante **OK**.
4. Attenersi alle istruzioni visualizzate per installare Creative FreePoint 3500.
5. Quando viene richiesto, riavviare il computer per completare il seguito.

Copyright © 2005 Creative Technology Ltd. Tutti i diritti riservati. Il logo Creative e FreePoint sono marchi o marchi registrati di Creative Technology Ltd. Windows è un marchio registrato di Microsoft Corporation. Tutti i diritti riservati. Tutti gli altri loghi, marchi o nomi di prodotto sono marchi o marchi registrati dei rispettivi proprietari e sono qui riconosciuti come tali. Tutte le specifiche possono essere soggette a variazioni senza preavviso. I prodotti possono differire leggermente da quelli riprodotti nelle illustrazioni.

ES — Guía rápida

Receptor RF
a. Conector USB
b. Botón de conexión
c. Indicador LED

Ratón
a. Botón derecho
b. Rueda de desplazamiento
c. Botón izquierdo

a. Botón de conexión
   Si las baterías del mouse (ratón) se están agotando, el botón de conexión en el receptor parpadeará lentamente.

a. Conecte el receptor de RF al adaptador de USB a PS/2 y, a continuación, conecte el adaptador al puerto PS/2 del mouse. El indicador LED verde del receptor RF parpadea.

Adaptador de USB a PS/2

b. Conecte el receptor RF al puerto USB de su equipo. El indicador LED verde del receptor RF parpadea.
   - Es posible que los usuarios de Windows 98 y 98 SE tengan que instalar los controladores del dispositivo. Para obtener más información, consulte "Paso 4: Instalación de controladores y software del dispositivo".
   - Para salir del modo de ahorro de energía, mueva la rueda de desplazamiento o haga clic con alguno de los botones del mouse.

Su mouse es un dispositivo de plug-and-play que se puede utilizar cuando el receptor RF está conectado al equipo. Pruebe el mouse. Si no responde, siga los pasos siguientes:
1. Pulse el **botón de conexión** del receptor de RF, como se muestra con anterioridad.
2. Pulse el **botón de conexión** del mouse, como se muestra con anterioridad.

Para configurar los botones del Creative FreePoint 3500 debe instalar el software que se encuentra en el CD de instalación. Las siguientes instrucciones se aplican a Windows XP, Windows 2000, Windows Millennium Edition (ME), Windows 98 Second Edition y Windows 98.

1. Una vez conectado el Creative FreePoint 3500, Windows detectará el mouse e instalará los controladores necesarios automáticamente.
   En Windows 98 y 98 SE, cuando Windows detecte el dispositivo USB, es probable que aparezca el cuadro de diálogo **Nuevo hardware agregar nuevo hardware**. Siga las instrucciones en pantalla. Es probable que deba insertar el CD de instalación de Windows en la unidad de CD-ROM durante la instalación. Es posible que algunos equipos no cuenten con el CD de Windows, pero puede encontrar los archivos necesarios almacenados en **c:\windowsoptionscabs** (reemplace el c:\ por la letra correspondiente a la unidad en que tiene instalado Windows).
2. Inserte el CD de instalación del Creative FreePoint 3500 en la unidad de CD-ROM. El CD se iniciará automáticamente. Si eso no ocurriera, siga los pasos a continuación:
   i. haga doble clic en el icono **Mi PC**. También puede hacer clic en **Inicio** → **Mi PC**.
   ii. Haga clic con el botón derecho en el icono de la unidad de DVD y CD-ROM y, a continuación, haga clic en **Reproducción automática**.
3. Seleccione las aplicaciones a instalar y haga clic en **Aceptar**.
4. Para instalar el Creative FreePoint 3500 siga las instrucciones en pantalla.
5. Cuando el sistema así lo indique, reinicie el equipo para completar la instalación.

Copyright © 2005 Creative Technology Ltd. Todos los derechos reservados. El logotipo de Creative y FreePoint son marcas comerciales registradas o marcas comerciales de Creative Technology Ltd. Windows es una marca comercial registrada de Microsoft Corporation. Todos los derechos reservados. Los demás logotipos, marcas o nombres de productos son marcas comerciales o marcas comerciales registradas de sus respectivos titulares y por tal motivo son reconocidas como tal. Todas las especificaciones quedan sujetas a cambios sin previo aviso. El contenido real puede diferir levemente de lo expuesto.

NL — Snel aan de slag

RF-ontvanger
a. USB-aansluiting
b. Knop Verbinden
c. LED-indicatielampje

Muis
a. Rechtermuisknop
b. Bladerwieltje
c. Linkermuisknop

a. Knop Verbinden
   Als de batterijen van de muis bijna leeg zijn, knipoogt op de muis de knop Verbinden langsam.

a. Sluit de RF-ontvanger aan op de bijgeleverde USB-naar -PS/2-adapter en sluit vervolgens de adapter aan op de PS/2-muispoort. Het groene LED-lampje op de RF-ontvanger knipoogt.

USB-naar-PS/2-adapter

b. Als u de energiebesparende modus wilt verlaten, beweegt u het bladerwieltje of klikt u op een muisknop.

Uw muis is een "plug-and-play"-apparaat, dat u kunt gebruiken wanneer de RF-ontvanger is aangesloten op uw computer. Test de muis. Als deze niet reageert, handelt u als volgt:
1. Druk op de knop **Verbinden** op de RF-ontvanger (zie boven).
2. Druk op de knop **Verbinden** op de muis (zie boven).

U moet de software van de installatie-cd installeren om de knoppen op de Creative FreePoint 3500 te configureren. De volgende instructies zijn van toepassing op Windows XP, Windows 2000, Windows Millennium Edition (ME), Windows 98 Second Edition en Windows 98.

1. Nadat u de Creative FreePoint 3500 hebt aangesloten, wordt de muis gevonden en worden de benodigde stuurprogramma's automatisch geïnstalleerd.
   Gebruikers van Windows 98 en 98 SE zien mogelijk het dialoogvenster **Wizard Nieuwe hardware verschijnen** wanneer het USB-apparaat wordt gevonden. Volg de instructies op het scherm. U dient tijdens de installatie mogelijk de installatie-cd van Windows in het cd-rom-station te plaatsen. Bij sommige computers is mogelijk geen Windows-cd geleverd. De benodigde bestanden bevinden zich echter in **c:\windows\options\cabs** (vervang e:\ door de letter van het station waarop u Windows hebt geïnstalleerd).
2. Plaats de installatie-cd van de Creative FreePoint 3500 in het cd-rom-station. De cd moet automatisch worden gestart. Volg de onderstaande stappen als dit niet gebeurt.
   i. Dubbelklik op het pictogram **Deze computer**. Of klik op **Start** → **Deze computer**.
   ii. Klik met de rechtermuisknop op het pictogram van het cd-rom/dvd-rom-station en klik daarna op Automatisch afspelen.
3. Selecteer de toepassingen die u wilt installeren en klik vervolgens op de knop **OK**.
4. Volg de instructies op het scherm om de Creative FreePoint 3500 te installeren.
5. Start de computer opnieuw om de installatie te voltooien wanneer dit wordt gevraagd.

Copyright © 2005 Creative Technology Ltd. Alle rechten voorbehouden. Het Creative-logo en FreePoint zijn handelsmerken of zijn merken van Creative Technology Ltd. Windows is een geregistreerd handelsmerk van Microsoft Corporation. Alle rechten voorbehouden. Alle overige logo's, merken of productnamen zijn handelsmerken of geregistreerde handelsmerken van de betreffende eigenaars en worden hierbij als zodanig erkend. Alle specificaties kunnen zonder voorafgaande kennisgeving worden gewijzigd. De inhoud kan afwijken van de afbeelding.

PT — Início Rápido

Receptor RF
a. Conector USB
b. Botão de ligação
c. Indicador LED

Rato
a. Clique com o botão direito
b. Roda do rato
c. Clique com o botão esquerdo

a. Botão de ligação
   Se as baterias do rato estiverem fracas, o diodo emissor de luz (LED) vermelho no receptor RF se acenderá.

a. Ligue o Receptor RF ao adaptador USB-para-PS/2 fornecido e, em seguida, ligue o adaptador à porta de rato PS/2. A luz LED verde do receptor RF pisca.

Adaptador USB-para-PS/2.

b. Ligue o receptor RF à porta USB do seu computador. A luz LED verde no receptor RF pisca.
   - Os utilizadores do Windows 98 e 98 SE poderão ter de instalar controladores de dispositivo. Para obter mais informações, consulte o "Passo 4: Instalar controladores de dispositivos e software".
   - Para sair do modo de poupança de energia, desloque a roda de Deslocamento ou clique num botão do rato.

O seu rato é um dispositivo "plug-and-play" e pode ser utilizado quando o receptor RF está ligado ao computador. Teste o rato. Se não responder, siga os seguintes passos:
1. Prima o botão **Connect** (Ligar) no Receptor RF, tal como é indicado acima.
2. Prima o botão **Connect** (Ligar) no rato, tal como é indicado acima.

Para configurar os botões do seu Creative FreePoint 3500 tem de instalar o software que se encontra no CD de instalação. As seguintes instruções se aplicam a Windows XP, Windows 2000, Windows Millennium Edition (ME), Windows 98 Second Edition e Windows 98.

1. Depois de ligar o Creative FreePoint 3500, o Windows irá detectar o seu rato e instalar os controladores necessários automaticamente.
   Poderá aparecer aos utilizadores do Windows 98 e 98 SE uma caixa de diálogo **Add New Hardware Wizard** (Assistente para adicionar novo hardware) quando o Windows detectar o seu dispositivo USB. Siga as instruções no ecrã. Durante a instalação poderá ser necessário introduzir o CD de Instalação do Windows na unidade de CD-ROM. Alguns computadores poderão ser fornecidos sem o CD do Windows, mas os ficheiros necessários estarão armazenados em **c:\windowsoptionscabs** (substitua e:\ pela letra da unidade onde o seu Windows foi instalado).
2. Introduza o CD de Instalação do Creative FreePoint 3500 na unidade de CD-ROM. O CD deverá ser automaticamente iniciado. Caso isso não aconteça, siga os passos abaixo:
   i. Faça duplo clique no ícone **My Computer** (O meu computador). Em alternativa, clique em **Start** (Iniciar) → **My Computer** (O meu computador).
   ii. Clique com o botão direito no ícone da unidade de CD-ROM/DVD-ROM e, em seguida, clique
3. Selecione as aplicações a instalar e, em seguida, clique no botão **OK**.
4. Siga as instruções no ecrã para instalar o seu Creative FreePoint 3500.
5. Quando lhe for pedido, reinicie o seu computador novamente para concluir a instalação.

Copyright © 2005 Creative Technology Ltd. Todos os direitos reservados. O logotipo da Creative e FreePoint são marcas comerciais registadas ou marcas comerciais da Creative Technology Ltd. Windows é uma marca comercial registada da Microsoft Corporation. Todos os direitos reservados. Todos os outros logotipos, marcas ou nomes de produtos são marcas comerciais ou marcas comerciais registadas dos respectivos detentores e, por isso, reconhecidas como tal. Todas as especificações estão sujeitas a alterações sem aviso prévio. O conteúdo real pode ser diferente do ilustrado.

SV — Snabbstart

RF-mottagare
a. USB-kontakt
b. Anslutningsknapp
c. LED-indikator

Mus
a. Högerklickningsknapp
b. Rullningshjul
c. Vänsterklickningsknapp

a. Anslutningsknapp
   Om batterierna i musen börjar bli svaga, blinkar anslutningsknappen på mottagaren sakta.

a. Anslut RF-mottagaren till den bifogade USB-till-PS/2-adaptern, och anslut sedan adaptern till datorns PS/2-mushamn. Den gröna lampan på RF-mottagaren blinkar

USB-till-PS/2-adapter

b. Anslut RF-mottagaren till datorns USB-port. Den gröna lampan på RF-mottagaren blinkar.
   - Användare av Windows 98 och 98 SE kan behöva installera enhetsdrivrutiner. Mer information finns i "Steg 4: Så här installerar du drivrutiner och program".
   - Om du vill gå ur strömsparläge, rör du på mushjulet eller klickar på en av musknapparna.

Musen är en plug-and-play-enhet som kan användas när RF-mottagaren är ansluten till datorn.
Testa musen. Om den inte fungerar följer du stegen nedan:
1. Tryck på **Anslutningsknappen** på RF-mottagaren, enligt anvisningen ovan.
2. Tryck på **Anslutningsknappen** på musen, enligt anvisningen ovan.

Du måste installera programvaran på installations-CDn för att kunna konfigurera knapparna på Creative FreePoint 3500. Följande instruktioner gäller Windows XP, Windows 2000, Windows Millennium Edition (ME), Windows 98 Second Edition och Windows 98.

1. När du har anslutit Creative FreePoint 3500, kommer Windows att leta upp musen och installera nödvändiga drivrutiner automatiskt.
   Om du använder Windows 98 eller 98 SE, meddelas du eventuellt vid dialogrutan **Lägg till ny maskinvara** när Windows hittar USB-enheten. Följ anvisningarna på skärmen. Du måste eventuellt sätta i installations-CDn med Windows i CD-ROM-enheten under installationen. Vissa datorer levereras inte med alla datorer, utan har de nödvändiga filerna lagrade i **c:\windowsoptionscabs** (ersätt e:\ med beteckningen på den enhet där Windows är installerad).
2. Sätt i installations-CDn med Creative FreePoint 3500 i CD-ROM-enheten. CD:n bör starras automatiskt. Om den inte gör det, följer du stegen nedan:
   i. Dubbelklicka på ikonen **Den här datorn**.
   Du kan även klicka på **Start** → **Den här datorn**.
   ii. Högerklicka på ikonen för CD-ROM/DVD-ROM-enheten och sedan på **Automatisk uppspelning**.
3. Markera de program du vill installera, och klicka sedan på **OK**.
4. Installera Creative FreePoint 3500 genom att följa instruktionerna på skärmen.
5. Starta om datorn när du blir ombedd.

Copyright © 2005 Creative Technology Ltd. Med ensamrätt. Creative-logotypen och FreePoint är registrerade varumärken eller varumärken för Creative Technology Ltd. Windows är ett registrerat varumärke för Microsoft Corporation. Med ensamrätt. Alla övriga logotyper, märken eller produktnamn är varumärken eller registrerade varumärken som tillhör respektive ägare och som det hänvisas till som sådana. Alla specifikationer kan ändras utan varsel. Det faktiska innehållet kan avvika mot det som visas.

NO — Lynstart

RF-mottaker
a. USB-plugg
b. Tilkoblingsknapp
c. LED-indikator

Mus
a. Høyre museknapp
b. Rullehjul
c. Venstre museknapp

a. Tilkoblingsknapp
   Når musens batterier begynner å bli dårlige, vil tilkoblingsknappen på mottakeren blinke langsomt.

a. Koble RF-mottakeren til den medfølgende USB-til-PS/2-adapteren, og koble deretter adapteren til PS/2-museporten.

USB-til-PS/2-adapter

b. Koble RF-mottakeren til USB-porten på datamaskinen. Den grønne LED-indikatoren i RF-mottakeren blinkar.
   - *Brukere av Windows 98 og 98 SE vil kanskje installere enhetsdrivere. For mer informasjon, se "Trinn 4 Installere enhetsdrivere og programvare".
   - Når du vil gå ut av strømsparemodus, kan du bevege rullehjulet eller klikke med en museknapp.

Musen er en "plug-and-play"-enhet og kan brukes når RF-mottakeren er koblet til datamaskinen.
Test musen. Hvis den ikke reagerer, skal du gjøre følgende:
1. Trykk på **tilkoblingsknappen** på RF-mottakeren, som vist ovenfor
2. Trykk på **tilkoblingsknappen** på musen, som vist ovenfor.

Du må installere programvaren på installerings-CDen hvis du vil konfigurere knappene på Creative FreePoint 3500. Disse anvisningene gjelder for Windows XP, Windows 2000, Windows Millennium Edition (ME), Windows 98 Second Edition og Windows 98.

1. Etter at du har koblet til Creative FreePoint 3500, vil Windows oppdage musen og automatisk installere de nødvendige driverne.
   Windows 98- og 98 SE-brukere vil muligens se en dialogboks for **veiviseren for ny maskinvare** når Windows oppdager USB-enheten. Følg instruksjonene på skjermen.Det kan hende du må sette inn installasjons-CDen for Windows i CD-ROM-stasjonen under installasjonen. Noen datamaskiner leveres kanskje uten Windows-CDen, men de er de nødvendige filene lagret i **c:\windowsoptionscabs** (bytt ut e:\ med bokstaven for den stasjonen Windows er installert på)
2. Sett inn installasjons-CDen for Creative FreePoint 3500 i CD-ROM-stasjonen. CDen skal starte automatisk. Hvis den ikke gjør det, kan du følge trengangsmåten nedenfor:
   i. Dobbeltklikk på **Min datamaskin**-ikonet
   Du kan også klikke på **Start** → **Min datamaskin**.
   ii. Høyreklikk på ikonet for CD-ROM/DVD-ROM-stasjonen, og klikk på **Autokjør**.
3. Velg programmene som skal installeres, og klikk **OK knappen**.
4. Følg instruksjonene på skjermen for å installere Creative FreePoint 3500.
5. Når du blir bedt om det, starter du datamaskinen på nytt for å fullføre installeringen.

Copyright © 2005 Creative Technology Ltd. Med ensamrätt. Creative-logotypen og FreePoint er registrerte varemerker eller varemerker for Creative Technology Ltd. Windows er et registrert varemerke for Microsoft Corporation. Med ensamrätt. Alle øvrige logoer og merker eller produktnavn er varemerker eller registrerte varemerker som tilhører de respektive eierne, og dette beskrives herved. Alle spesifisiserger kan endres uten varsel. Det faktiske innholdet kan avvike noe fra illustrasjonene.

DA — Lynstart

RF-modtager
a. USB-stik
b. Tilslutningsknap
c. LED-indikator

Mus
a. Højreklik-knap
b. Hjul
c. Venstreklik-knap

a. Tilslutningsknap
   Tilslutningsknappen blinker langsomt, når musens batterier er ved at løbe tør.

a. Slut RF-modtageren til den medfølgende USB-til-PS/2-adapter, og sæt adapteren i porten til PS/2-mus. Den grønne LED-indikator på RF-modtageren blinker.

USB-til-PS/2-adapter

b. Tilslut RF-modtageren til USB-porten på computeren. Den grønne LED-indikator på RF-modtageren blinker.
   - Windows 98- og 98 SE-brugere skal muligvis installere enhedsdrivere. Du kan finde flere oplysninger under "Trin 4: Installation af enhedsdrivere og software".
   - Dvæ på hjulet, eller klik på en af musens knapper for at forlade strømbesparelsestilstanden.

Musen er en plug-and-play-enhed og kan anvendes, når RF-modtageren er tilsluttet computeren. Afprøv musen. Hvis den ikke reagerer, skal du gøre følgende:
1. Tryk på **tilslutningsknappen** på RF-modtageren som vist ovenfor.
2. Tryk på **tilslutningsknappen** på musen som vist ovenfor.

Du skal installere software på installations-cd'en for at kunne konfigurere knapperne på Creative FreePoint 3500. Vejledningen i det følgende gælder Windows XP, Windows 2000, Windows Millennium Edition (ME), Windows 98 Second Edition og Windows 98.

1. Windows finder musen og installerer automatisk de nødvendige drivere, når du har tilsluttet din Creative FreePoint 3500.
   Brugere af Windows 98 og 98 SE får muligvis dialogboksen **Guiden Tilføj ny hardware** vist, hvor de skal foretage forskellige valg, når Windows har fundet USB-enheden. Følg vejledningen på skærmen. Det kan være nødvendigt at sætte installations-cd'en til Windows i cd-rom-drevet under installationen. Visse computere leveres uden Windows-cd'en, men med de nødvendige filer i **c:\windowsoptionscabs** (erstat e:\ med bogstavet for det drev, Windows er installeret på).
2. Sæt cd'en Creative FreePoint 3500 installation i cd-rom-drevet. Cd'en skulle starte automatisk. Følg fremgangsmåden nedenfor, hvis det ikke er tilfældet:
   i. Dobbeltklik på ikonet **Denne computer**.
   Alternativt kan du klikke på **Start** → **Denne computer**.
   ii. Højreklik på ikonet for cd-rom/dvd-rom-drevet, og klik på **Autoplay**.
3. Marker de programmer, der skal installeres, og klik derefter på **OK**.
4. Følg vejledningen på skærmen for at installere din Creative FreePoint 3500.
5. Genstart computeren for at fuldføre installationen- når du bliver bedt om det.

Copyright © 2005 Creative Technology Ltd. Alle rettigheder forbeholdes. Creative-logoet og FreePoint er registrerede varemærker eller varemærker for Creative Technology Ltd. Windows er et registreret varemærke tilhørende Microsoft Corporation. Alle rettigheder forbeholdes. Alle øvrige logoer, mærker eller produktnavne er varemærker eller registrerede varemærker tilhørende de respektive ejere og dermed anerkendt som sådan. Alle specifikationer kan ændres uden varsel. Det faktiske indhold kan afvige fra det viste.

FI — Pikaohje

RF-vastaanotin
a. USB-liitin
b. Yhteypainike
c. Merkkivalo

Hiiri
a. Hiiren kaksospainike
b. Vierityspainike
c. Hiiren yksöspainike

a. Yhteypainike
   Jos hiiren paristojen varaus on vähäinen, vastaanottimen yhteypainike vilkkuy hitaasti.

a. Liitä RF-vastaanotin laitteen mukana tulevaan USB-PS-2-sovittimeen ja liitä sovitin PS/2-hiiriportiin. RF-vastaanottimen vihreä merkkivalo vilkkuu.

USB-PS/2-sovitin.

b. Liitä RF-vastaanotin tietokoneen USB-portiin. RF-vastaanottimen vihreä merkkivalo vilkkuu.
   - Windows 98- ja Windows 98 SE -käyttäjien on mahdollisesti asennettava laitetajurimet. Lisätietoa saat kohdasta "Vaihe 4: laitetoijainten ja ohjelmistojen asentaminen" (Step 4: Installing Device Drivers and Software).
   - Voit poistua virransäästötilasta pyörittämällä vierityspainiketta tai painamalla hiiren painiketta.

Hiiresi on Plug and Play -laite, ja sitä voidaan käyttää, kun RF-vastaanotin on liitettyä tietokoneeseen. Testaa hiiren toiminta. Jos hiiri ei toimi, toimi seuraavalla tavalla:
1. Paina RF-vastaanottimen **yhteypainiketta** yllä kuvatulla tavalla.
2. Paina hiiren **yhteypainiketta** yllä kuvatulla tavalla.

Jotta voisit määrittää Creative FreePoint 3500 -hiiren painikkeet, sinun on asennettava ohjelmisto CD-ROM. Näidenjälkei pokyny pätí pro systémy Windows XP Windows 2000, Windows Millennium Edition (ME), Windows 98 Second Edition a Windows 98.

1. Kun olet yhdistänyt Creative FreePoint 3500 -hiiren, Windows tunnistaa hiiren ja asentaa vaadituit ohjaimet automaattisesti.
   Kun Windows tunnistaa USB-laitteen, Windows 98 ja 98 SE -käyttäjien ruudulle saattaa ilmestyä Ohjattu uuden laitteen asentaminen -valintaikkuna. Noudata näytöllä tulevia ohjeita. Asennuksen aikana voit joutua asettamaan Windows-asennuslevyn CD-asemaasi yrityksesi. Joidenkin tietokoneiden mukana ei ole Windows CD-levyä, mutta tarpeelliset tiedostot löytyvät osoitteesta **c:\windowsoptionscabs** (korvaa e:\ sillä asemalla, johon Windows on asennettu).
2. Aseta Creative FreePoint 3500 -CD-asennuslevy CD-ROM-asemaan. CD-levyn tulisi käynnistyä automaattisesti. Jos levy ei käynnistyä, toimi seuraavalla tavalla:
   i. Kaksoisnapsauta **Oma tietokone** -kuvaketta.
   Voit myös valita **Käynnistä** > **Oma tietokone**.
   ii. Napsauta hiiren kaksoispainikkeella CD-ROM-tai DVD-ROM-aseman kuvaketta ja valitse **Automattinen käynnistys**.
3. Valitse asennettavat sovellukset, ja valitse **OK-painike**.
4. Asenna Creative FreePoint 3500 näyttöön tulevien ohjeiden mukaan.
5. Suorita asennus loppuun käynnistämällä tietokone uudelleen asennusohjelman kehotteesta.

Copyright © 2005 Creative Technology Ltd. Kaikki oikeudet pidätetään. Creative-logo ja FreePoint ovat rekisteröityjä varusmerkkejä tai varusmerkkejä Creative Technology Ltd:ssä. Windows on rekisteröity varusmerkki tilhäreide Microsoft Corporation. Kaikki oikeudet pidätetään. Muut logot, tuotemerkit ja tuotenimet ovat omistajiensa tavaramerkkejä tai rekisteröityjä tavaramerkkejä. Kaikki oikeudet pidätetään. Kaikki tiedot voivat muuttua