

Descarga masiva de CFDI y CFDI de retenciones e información de pagos

Manual de usuario

Personas físicas y personas morales

Contenido

Introducción.....	3
Requisitos para ingresar al servicio.....	4
A. DESCARGA MASIVA DE ARCHIVOS XML DE CFDI	4
1.Datos.....	4
2.Ingreso al servicio	4
3.Consulta de facturas emitidas o recibidas.....	6
4.Recuperar descargas de XML de CFDI	9
B. DESCARGA MASIVA DE METADATOS DE CFDI	13
1.Datos.....	13
2.Ingreso al servicio	13
3.Consulta de información de metadatos de CFDI emitidos o recibidos	14
4.Recuperar descargas de la información de metadatos de CFDI.....	20
C. DESCARGA MASIVA DE XML DE CFDI DE RETENCIONES E INFORMACIÓN DE PAGOS	24
1.Datos.....	24
2.Ingreso al servicio	24
3.Consulta de facturas emitidas o recibidas.....	26
4.Recuperar descargas de XML del CFDI de retenciones e información de pagos	31
D. DESCARGA MASIVA DE METADATOS DE CFDI DE RETENCIONES E INFORMACIÓN DE PAGOS	35
1.Datos.....	35
2.Ingreso al servicio	35
3.Consulta de información de metadatos de CFDI de retenciones e información de pagos emitidos o recibidos.....	36
4.Recuperar descargas de la información de metadatos de CFDI de retenciones e información de pagos.....	42
Medios de contacto	47

Introducción

El “Servicio de descarga masiva de CFDI” es un sistema electrónico integral desarrollado por el Servicio de Administración Tributaria (SAT), en el cual se ha ampliado la capacidad de servicio para realizar descargas masivas de archivos XML, así como de la información de los metadatos (datos de resumen en archivos .txt) de los CFDI y CFDI de retenciones e información de pagos, mismos que se podrán consultar en el Portal del SAT por Internet, con el fin de que los contribuyentes recuperen sus comprobantes emitidos o recibidos.

A fin de conocer cómo funciona el “Servicio de descarga masiva de CFDI”, se ha desarrollado a manera de ejemplo este Manual de usuario, en el cual se señala el proceso que deberás realizar para hacer la descarga.

El “Servicio de descarga masiva de CFDI” es en línea, mismo que consiste en realizar la captura de la información estando conectado a Internet; sin necesidad de descargar algún software en la computadora, hasta obtener los archivos XML, así como la información de los metadatos de los CFDI y CFDI de retenciones e información de pagos.

El proceso del “Servicio de descarga masiva de CFDI” consiste en lo siguiente:

1. El Contribuyente se autentica en el Portal del SAT con:
 - ✓ e.firma o Contraseña (antes CIEC)
2. El contribuyente realiza la solicitud de descarga.
3. El SAT recibe la petición, la procesa, obtiene los archivos XML y/o la información de los metadatos y genera paquetes que estarán disponibles para el contribuyente solicitante.
4. El contribuyente consulta su solicitud y descarga su resultado.

Características del servicio “Servicio de descarga masiva de CFDI”.

- El contribuyente deberá seleccionar los parámetros de consulta, comenzando con las fechas e indicar si desea descargar la información como emisor o receptor, o de algún receptor en específico.
- Solo el emisor del CFDI podrá hacer la descarga en formato XML de aquellos comprobantes con estatus Cancelado.
- El emisor y receptor del CFDI de retenciones e información de pagos podrán hacer la descarga en formato XML de aquellos comprobantes con estatus Cancelado.
- El sistema mostrará los primeros 500 registros de los cuales se podrán descargar los archivos XML.

- Se podrán descargar hasta 2,000 archivos XML por día, el total considerará las descargas realizadas 1 a 1.
- Se podrán descargar hasta 1,000,000 de registros por consulta de los metadatos de CFDI y CFDI de retenciones e información de pagos.
- El contribuyente podrá descargar los CFDI en archivos tipo XML de sus comprobantes emitidos o recibidos, así como los datos de resumen (metadatos) en archivos TXT, dentro de un archivo comprimido .zip.
- La descarga de los metadatos considerará los CFDI con estatus Cancelado.
- El sistema tendrá un máximo de 48 horas para procesar la información y ponerla a disposición para su descarga.
- El periodo de consulta para realizar la descarga de CFDI no podrá ser mayor a 12 meses.
- Se podrá descargar información histórica de hasta 5 años y el ejercicio en curso.
- En caso de que la solicitud exceda el número de registros permitidos se enviará un mensaje indicativo.
- El servicio contará con una consulta del estado de sus solicitudes.
- La descarga de los CFDI en formato XML es independiente de la descarga los metadatos.
- Una vez procesada la solicitud, la información estará disponible durante 72 horas.

Requisitos para ingresar al servicio

- Registro Federal de Contribuyentes (RFC)
- Contraseña (antes CIEC) o e.firma

Modalidades de solicitud de descarga de comprobantes fiscales

A. DESCARGA MASIVA DE ARCHIVOS XML DE CFDI

1.Datos

Para la descarga masiva de archivos XML de CFDI se utilizarán a manera de ejemplo los datos siguientes:

- RFC del emisor
- RFC del receptor
- Contraseña o e.firma
- Folio del CFDI o rangos de fecha de emisión de los CFDI a descargar

2.Ingreso al servicio

Para realizar la descarga masiva de los archivos XML de CFDI, deberá realizar los siguientes pasos:

2.1 Ingrese al Portal de Internet del SAT (www.sat.gob.mx).
En la sección "Factura Electrónica", dé clic en:

Cancela y recupera tus facturas

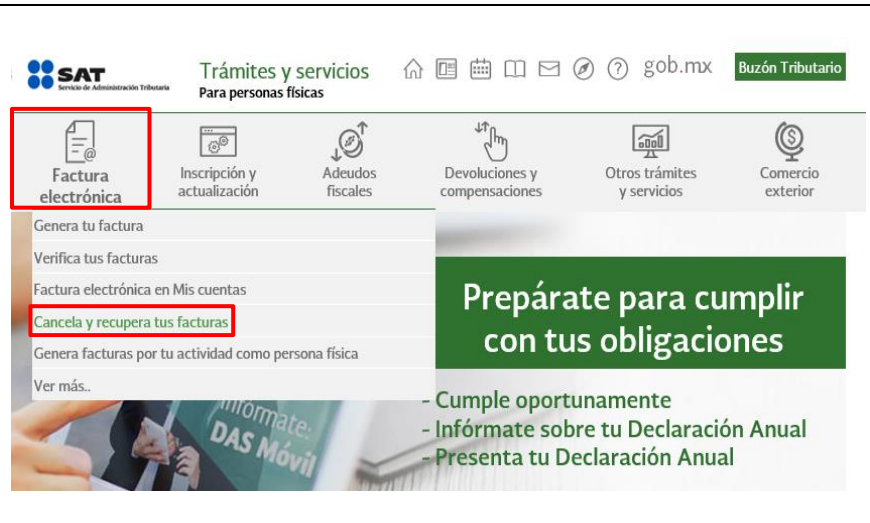

2.2 Para autenticarse puede ingresar con:

a) e.firma:
Ingrese su Certificado (.cer), su Clave privada (.key) y capture su Contraseña de clave privada.
Dé clic en:

Enviar

b) Contraseña:
Ingrese su RFC, Contraseña y capture el Captcha.
Dé clic en:

Enviar

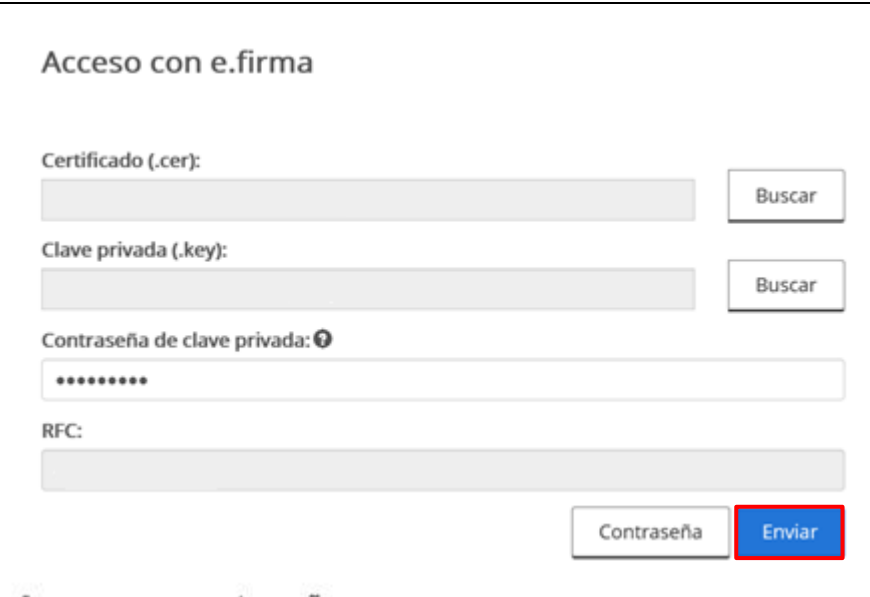

3.Consulta de facturas emitidas o recibidas

3.1 Seleccione la casilla de:

Consultar Facturas Emitidas

O bien seleccione la casilla de:

Consultar Facturas Recibidas

Para este ejemplo, se seleccionó la casilla de “Consultar Facturas Emitidas”.

Dé clic en:

Continuar

Inicio

RFC Autenticado:

Salir

Factura Electrónica

Seleccione la opción deseada:

- Consultar Facturas Emitidas
- Consultar Facturas Recibidas
- Recuperar descargas de CFDI

Continuar

3.2 Para consultar un CFDI, puede elegir entre dos opciones de consulta:

a) **Por Folio Fiscal:** El contribuyente debe ingresar el folio fiscal deseado.

b) **Por rangos de fecha en la emisión:** El contribuyente debe ingresar de manera obligatoria el rango de fecha y hora de emisión del comprobante si es necesario y de forma opcional el RFC Receptor, Estado del Comprobante y/o Tipo de comprobante (complemento).

Para este ejemplo, se realizó la consulta por **“Rangos de fecha en la emisión”**.

1. Seleccione la casilla:

Folio Fiscal *

FOLIO FISCAL

Fecha Inicial de Emisión *

01/05/2018

00

:

00

:

00

Fecha Final de Emisión *

02/07/2018

23

:

59

:

59

RFC Receptor

Estado del Comprobante

Seleccione un valor...

Tipo de Comprobante (Complemento)

Seleccione un valor...

(Criterio de búsqueda aplicable a CFDI emitidas a partir del 01/01/2014)

* Campos obligatorios

Buscar CFDI

2. Registre la fecha inicial de emisión y la fecha final de emisión de los CFDI que se van a descargar y,

3. Dé clic en:

Buscar CFDI

3.3 El sistema automáticamente muestra el listado de los CFDI emitidos durante el período seleccionado respecto de los cuales se solicitará la descarga de los archivos XML, mismo que contiene entre otros los siguientes datos:

Folio Fiscal, RFC Emisor, Nombre o Razón Social del Emisor.

Seleccione la casilla de la columna "Acciones":

Acciones



Dé clic en:

Descargar Seleccionados

Inicio

RFC Autenticado:

Salir

Consultar Facturas Emitidas

Folio Fiscal *

FOUO RSCAL

Fecha Inicial de Emisión *

01/05/2018

Fecha Final de Emisión *

02/07/2018

RFC Receptor

Estado del Comprobante

Seleccione un valor...

Tipo de Comprobante (Complemento)

Seleccione un valor...

Ítem de búsqueda aplicable a CFDI emitidos a partir del 01/01/2014.

* Campos obligatorios

Buscar CFDI

<input checked="" type="checkbox"/> Acciones	Folio Fiscal	RFC Emisor	Nombre o Razón Social del Emisor	RFC I
<input type="checkbox"/>	9 9E2	12	arrendamiento	X
<input type="checkbox"/>	18F	34		
<input type="checkbox"/>	44 771	2		
<input type="checkbox"/>	8F 118	4		
<input type="checkbox"/>	2E 667	1		
<input type="checkbox"/>	3E 19E			
<input type="checkbox"/>	F5 2F	1		
<input type="checkbox"/>	CA 2F	5		
<input type="checkbox"/>	11 887	3		

La consulta realizada solo muestra los primeros 500 registros.

1 2 3 4 5 6 7 8 9 10 11 12 13 14 15 16 17 18 19 20 21 22 23 24 25 26
27 28 29 30 31 32 33 34

Descargar Seleccionados

Descargar Metadata

Exportar Resultados a PDF

Cancelar Seleccionados

3.4 El sistema muestra el mensaje:

¡Descarga realizada con éxito!

La **descarga** de los CFDI se encuentra en proceso y podrás obtener el resultado con el **folio de descarga: 87A8AD0C-39E1-4031-AC3E-1AAA1A111A1A**, en la opción: **Recuperar descargas de CFDI**. **Importante:** el tiempo máximo para atender la solicitud es de 48 horas a partir de este momento.

La consulta realizada solo muestra los primeros 500 registros.

Descargar Seleccionados Descargar Metadata Exportar Resultados a PDF Cancelar Seleccionados

¡Descarga realizada con éxito!
 La descarga de los CFDI se encuentra en proceso y podrás obtener el resultado con el folio de descarga: 87A8AD0C-39E1-4031-AC3E-1AAA1A111A1A, en la opción: Recuperar descargas de CFDI.
 Importante: el tiempo máximo para atender la solicitud es de 48 horas a partir de este momento.

3.5 Una vez obtenido el folio de descarga, podrá consultar en ese momento, si el sistema ya cuenta con la descarga de la información de los archivos XML de los CFDI solicitados, para lo cual deberá realizar lo siguiente:

En el **ménu superior derecho**, dé clic en el apartado **“Consulta CFDI”** y seleccione la opción de:

Factura Electrónica

gob.mx Trámites Gobierno Participa Datos

FACTURA ELECTRÓNICA Consulta CFDI Generación de CFDI

Factura Electrónica
Retenciones e Inf. de Pagos

Consultar Facturas Emitidas

Folio Fiscal *
FOLIO FISCAL

Fecha Inicial de Emisión * Fecha Final de Emisión *
01/05/2018 02/07/2018

RFC Receptor Estado del Comprobante
Selecione un valor...

Tipo de Comprobante (Complemento)
Selecione un valor...

* Campos obligatorios **Buscar CFDI**

Acciones	Folio Fiscal	RFC Emisor	Nombre o Razón Social del Emisor	RFC I
	96 9E2	2		

3.6 El sistema muestra las opciones de Factura Electrónica.

Seleccione la casilla:

Recuperar descargas de CFDI

Dé clic en:

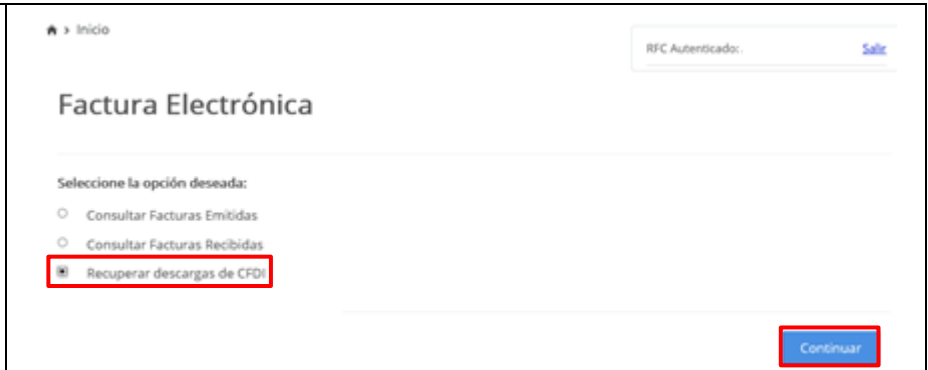

3.7 Buscar el “Folio de Descarga” en el listado mostrado por el sistema.

Para este ejemplo, aún no se visualiza el folio de descarga 87A8AD0C-39E1-4031-AC3E-1AAA1A111A1A del CFDI, por lo que, posteriormente, el contribuyente deberá ingresar a la **opción: Recuperar descargas de CFDI**.

Esto en virtud de que el **tiempo máximo** para atender la solicitud es de **48 horas** a partir de la emisión de dicho folio.

Por lo anterior, el contribuyente deberá seguir el procedimiento denominado **“4.Recuperar descargas de XML de CFDI”** de éste apartado **“A. DESCARGA MASIVA DE ARCHIVOS XML DE CFDI”**.

Nota: En el caso de que si se visualice el **“Folio de Descarga”** dentro del listado mostrado por el sistema, deberá seguir el procedimiento para la descarga de los archivos XML de los CFDI conforme al **numeral 4.4 y 4.5** de éste apartado **“A. DESCARGA MASIVA DE ARCHIVOS XML DE CFDI”**.



Al deslizar a la derecha la barra de desplazamiento, se pueden visualizar los demás datos de las solicitudes de descarga:



4.Recuperar descargas de XML de CFDI

4.1 Ingrese al Portal de Internet del SAT (www.sat.gob.mx).

En la sección “Factura Electrónica”, dé clic en:

Cancela y recupera tus facturas

4.2 Para autenticarse puede ingresar con:

a) e.firma:
 Ingrese su Certificado (.cer), su Clave privada (.key) y capture su Contraseña de clave privada.

Dé clic en:

Enviar

b) Contraseña:
 Ingrese su RFC, Contraseña y capture el Captcha.

Dé clic en:

Enviar

Certificado (.cer):

Clave privada (.key):

Contraseña de clave privada:

RFC:

Acceso por contraseña

RFC:

Contraseña:

Captcha:

4.3 Seleccione la casilla:

- Recuperar descargas de CFDI

Dé clic en:

Continuar

Inicio

RFC Autenticado:

Salir

Factura Electrónica

Seleccione la opción deseada:

- Consultar Facturas Emitidas
- Consultar Facturas Recibidas
- Recuperar descargas de CFDI

Continuar

4.4 Ubique el "Folio de Descarga" en el listado mostrado por el sistema.

Dé clic en el icono:

Descargar Paquete



Inicio

RFC Autenticado:

Salir

Recuperar descargas de CFDI

En esta consulta se podrán recuperar solicitudes de descargas de CFDI y metadata de los últimos 3 días.

Descargar Paquete	Folio de Descarga	RFC Contribuyente	Tipo Descarga	Cantidad de Documentos
	81	C	CFDI	500
	51	B3	Metadata	141269
	58	JF	CFDI	1
	AS	B	CFDI	1
	C6	I3	CFDI	1
	BE	6	Metadata	141269

Al deslizar a la derecha la barra de desplazamiento, se pueden visualizar los demás datos de las solicitudes de descarga:

Inicio

RFC Autenticado:

Salir

Recuperar descargas de CFDI

En esta consulta se podrán recuperar solicitudes de descargas de CFDI y metadata de los últimos 3 días.

Descarga	RFC Contribuyente	Tipo Descarga	Cantidad de Documentos	Fecha de la Solicitud de Descarga
3C-	C	CFDI	500	20/07/2018 02:27:06 p. m.
1B	3	Metadata	141269	20/07/2018 10:16:43 a. m.
6-	F	CFDI	1	20/07/2018 10:16:25 a. m.
E	B	CFDI	1	19/07/2018 02:05:33 p. m.
1B-	93	CFDI	1	19/07/2018 10:19:02 a. m.
13-	C6	Metadata	141269	18/07/2018 02:19:56 p. m.

4.5 Posteriormente, el sistema indica si desea “Abrir” o “Guardar” los archivos XML de CFDI.

Abrir

Si selecciona la opción **Abrir**, se muestran los archivos XML contenidos en el paquete de descarga en carpeta .zip.

Descargar Paquete	Folio de Descarga	RFC Contribuyente	Tipo Descarga	Cantidad de Documentos
	87	C	CFDI	500
	52	3	Metadata	141269
	58	EF	CFDI	1
	AB	B	CFDI	1
	C65	3	CFDI	1

Nombre	Tamaño	Comprimido	Tipo	Modificado	CRC32
4C.xml	13,880	4,338	Documento XML	20/1/2018 19:27	D9F8992
4E.xml	11,149	3,662	Documento XML	20/1/2018 19:27	C30E47E
5E2.xml	7,843	3,888	Documento XML	20/1/2018 19:27	CC5CA2C
4F.xml	13,880	4,338	Documento XML	20/1/2018 19:27	1E70E2C
54.xml	6,448	3,387	Documento XML	20/1/2018 19:27	8CF8AF0
11.xml	11,149	3,646	Documento XML	20/1/2018 19:27	DC284C1
DB.xml	7,843	3,647	Documento XML	20/1/2018 19:27	8761900
16.xml	5,444	3,048	Documento XML	20/1/2018 19:27	88F8209
18.xml	7,843	3,647	Documento XML	20/1/2018 19:27	262630F
13.xml	7,843	3,647	Documento XML	20/1/2018 19:27	3D84F28
4.xml	5,444	3,048	Documento XML	20/1/2018 19:27	48A28AC
1CA.xml	6,448	3,387	Documento XML	20/1/2018 19:27	8D4FDE8D
2.xml	6,827	3,228	Documento XML	20/1/2018 19:27	CF8A670
1A.xml	5,444	3,042	Documento XML	20/1/2018 19:27	3883985

Si selecciona la opción **Guardar**, se procede a guardar el archivo que contiene los XML contenidos en el paquete de descarga en carpeta .zip.

Descargar Paquete	Folio de Descarga	RFC Contribuyente	Tipo Descarga	Cantidad de Documentos
	87	C	CFDI	500
	52	3	Metadata	141269
	58	F	CFDI	1
	AB	B	CFDI	1
	C6	13	CFDI	1

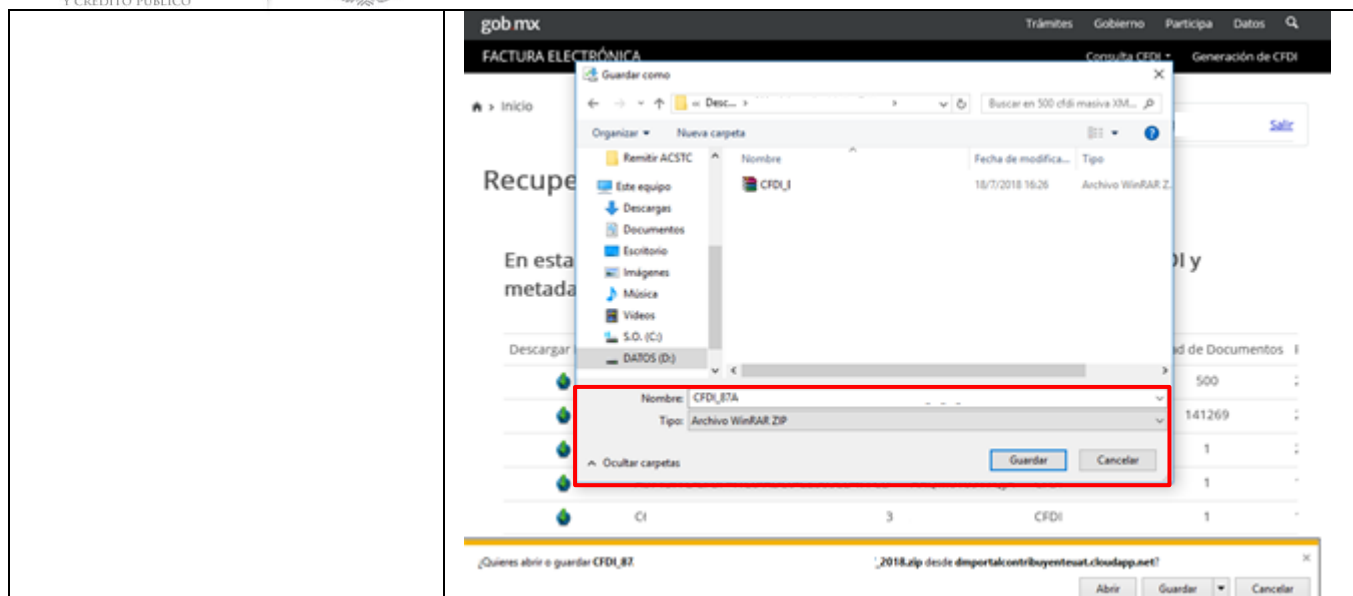

B. DESCARGA MASIVA DE METADATOS DE CFDI

1.Datos

Para la descarga masiva de la información de metadatos de CFDI se utilizarán a manera de ejemplo los datos siguientes:

- RFC del emisor
- RFC del receptor
- Contraseña o e.firma
- Folio del CFDI o rangos de fecha de emisión de los CFDI a descargar

2.Ingreso al servicio

Para realizar la descarga masiva de la información de los metadatos de CFDI, deberá realizar los siguientes pasos:

2.1 Ingrese al Portal de Internet del SAT (www.sat.gob.mx).

En la sección “Factura Electrónica”, dé clic en:

Cancela y recupera tus facturas

2.2 Para autenticarse puede ingresar con:

a) e.firma:
 Ingrese su Certificado (.cer), su Clave privada (.key) y capture su Contraseña de clave privada.

Dé clic en:



b) Contraseña:
 Ingrese su RFC, Contraseña y capture el Captcha.

Dé clic en:



3.Consulta de información de metadatos de CFDI emitidos o recibidos

3.1 Seleccione la casilla de:

Consultar Facturas Emitidas

O bien seleccione la casilla de:

Consultar Facturas Recibidas

Para este ejemplo, se seleccionó la casilla de “Consultar Facturas Emitidas”.

Dé clic en:

[Continuar](#)

RFC Autenticado: [Salir](#)

Factura Electrónica

Seleccione la opción deseada:

- Consultar Facturas Emitidas
- Consultar Facturas Recibidas
- Recuperar descargas de CFDI

[Continuar](#)

3.2 Para consultar la información de los CFDI, puede elegir entre dos opciones de consulta:

a) **Por Folio Fiscal:** El contribuyente debe ingresar el folio fiscal deseado.

b) **Por rangos de fecha en la emisión:** El contribuyente debe ingresar de manera obligatoria el rango de fecha y hora de emisión del comprobante si es necesario y de forma opcional el RFC Receptor, Estado del Comprobante y/o Tipo de comprobante (complemento).

Para este ejemplo, se realizó la consulta por **“Rangos de fecha en la emisión”**.

RFC Autenticado: [Salir](#)

Consultar Facturas Emitidas

Folio Fiscal *

FOLIO FISCAL

* Fecha Inicial de Emisión * Fecha Final de Emisión *

01/05/2018 02/07/2018

00 : 00 : 00 23 : 59 : 59

RFC Receptor:

Estado del Comprobante:

Tipo de Comprobante (Complemento):

(Criterio de búsqueda aplicable a CFDI emitidos a partir del 01/01/2014)

* Campos obligatorios

[Buscar CFDI](#)

1. Seleccione la casilla:

* Fecha Inicial de Emisión * Fecha Final de Emisión *

01/05/2018 02/07/2018

2. Registre la fecha inicial de emisión y la fecha final de emisión de la información de los CFDI que se van a descargar y,
3. Dé clic en:

[Buscar CFDI](#)

3.3 El sistema muestra automáticamente el resultado de la

consulta del periodo seleccionado de los folios fiscales de los CFDI emitidos, respecto de los cuales se solicitará la descarga de la información de los metadatos, mismo que contiene entre otros, los siguientes datos:

Folio Fiscal, RFC Emisor, Nombre o Razón Social del Emisor.

Seleccione la casilla de la columna "Acciones":

Acciones

Dé clic en:

[Descargar Metadata](#)

RFC Autenticado: [Salir](#)

Consultar Facturas Emitidas

Folio Fiscal *

Fecha Inicial de Emisión *
 : : :

Fecha Final de Emisión *
 : : :

RFC Receptor:
 Estado del Comprobante:

Tipo de Comprobante (Complemento):

Escenario de búsqueda aplicable a CFDI emitidos a partir del 01/01/2014

* Campos obligatorios [Buscar CFDI](#)

<input checked="" type="checkbox"/> Acciones	Folio Fiscal	RFC Emisor	Nombre o Razón Social del Emisor	RFC I
<input type="checkbox"/>	94 9E2	2		
<input type="checkbox"/>	F01 52	K		
<input type="checkbox"/>	B1 19	A		
<input type="checkbox"/>	06 9CB	9		
<input type="checkbox"/>	F1 49E	Y3		
<input type="checkbox"/>	3A 18F	4		
<input type="checkbox"/>	44 771	2		
<input type="checkbox"/>	B1 11B	H		
<input type="checkbox"/>	2E1 6E4	i1		
<input type="checkbox"/>	3E1 19E	D		
<input type="checkbox"/>	F5 2F	1		
<input type="checkbox"/>	CA 2FE	5		
<input type="checkbox"/>	11 BB7	3		

La consulta realizada solo muestra los primeros 500 registros.

1 2 3 4 5 6 7 8 9 10 11 12 13 14 15 16 17 18 19 20 21 22 23 24 25 26
 27 28 29 30 31 32 33 34

[Descargar Seleccionados](#) [Descargar Metadata](#) [Exportar Resultados a PDF](#) [Cancelar Seleccionados](#)

3.4 El sistema muestra el mensaje:

¡Descarga realizada con éxito!

La **descarga de metadatos** se encuentra en proceso y podrás obtener el resultado con el **folio de descarga: B27D80A8-47E5-4E90-AFBF-1AAA1A111A1A**, en la opción: **Recuperar descargas de CFDI**.

Importante: el tiempo máximo para atender la solicitud es de 48 horas a partir de este momento.

3.5 Una vez obtenido el folio de descarga, podrá consultar en ese momento, si el sistema ya cuenta con la descarga de la información de los metadatos de los CFDI solicitados, para lo cual deberá realizar lo siguiente:

En el **ménu superior derecho**, dé clic en el apartado **“Consulta CFDI”** y **seleccione** la opción:

Factura Electrónica

3.6 El sistema muestra las opciones de Factura Electrónica.

Seleccione la casilla:

Recuperar descargas de CFDI

Dé clic en:

Continuar

Inicio

RFC Autenticado:

Salir

Factura Electrónica

Seleccione la opción deseada:

Consultar Facturas Emidas

Consultar Facturas Recibidas

Recuperar descargas de CFDI

Continuar

3.7 Buscar el "Folio de Descarga" en el listado mostrado por el sistema.

Para éste ejemplo, si se visualiza el folio de descarga B27D80A8-47E5-4E90-AFBF-1AAA1A111A1A de la información de los metadatos de los CFDI, por lo tanto, dé clic en el icono:



Inicio

RFC Autenticado:

Salir

Recuperar descargas de CFDI

En esta consulta se podrán recuperar solicitudes de descargas de CFDI y metadatos de los últimos 3 días.

Descargar Paquete	Folio de Descarga	RFC Contribuyente	Tipo Descarga	Cantidad de Documentos
	B2	M	Metadatos	141269
	87	C	CFDI	500
	52	B	Metadatos	141269
	58	F	CFDI	1
	A8	B	CFDI	1
	C6	B	CFDI	1
	BE	C6	Metadatos	141269

3.8 Posteriormente, el sistema indica si desea "Abrir" o "Guardar" los archivos con la información de los metadatos de CFDI.

Si selecciona la opción **Abrir**, se muestran los archivos con la información de los metadatos de los CFDI contenidos en el paquete de descarga en carpeta.zip.

Inicio

RFC Autenticado:

Salir

Recuperar descargas de CFDI

En esta consulta se podrán recuperar solicitudes de descargas de CFDI y metadatos de los últimos 3 días.

Descargar Paquete	Folio de Descarga	RFC Contribuyente	Tipo Descarga	Cantidad de Documentos
	B2	M	Metadatos	141269
	87	C	CFDI	500
	52	B	Metadatos	141269
	58	F	CFDI	1
	A8	B	CFDI	1
	C6	B	CFDI	1

¿Quieres abrir o guardar CFDI_B2

f_2018.zip desde dmsportalcontribuyentesat.cloudapp.net?

Abrir

Guardar

Cancelar

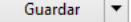
Si selecciona la opción  , se procede a guardar el archivo que contiene la información de metadatos de los CFDI contenidos en el paquete de descarga en carpeta .zip.

Nota: En el caso de que no se visualice el **“Folio de Descarga”** dentro del listado mostrado por el sistema, deberá seguir el procedimiento para la descarga de la información de los metadatos de los CFDI conforme al numeral **4. Recuperar descargas de la información de metadatos de CFDI** de éste apartado **“B. DESCARGA MASIVA DE METADATOS DE CFDI”**.

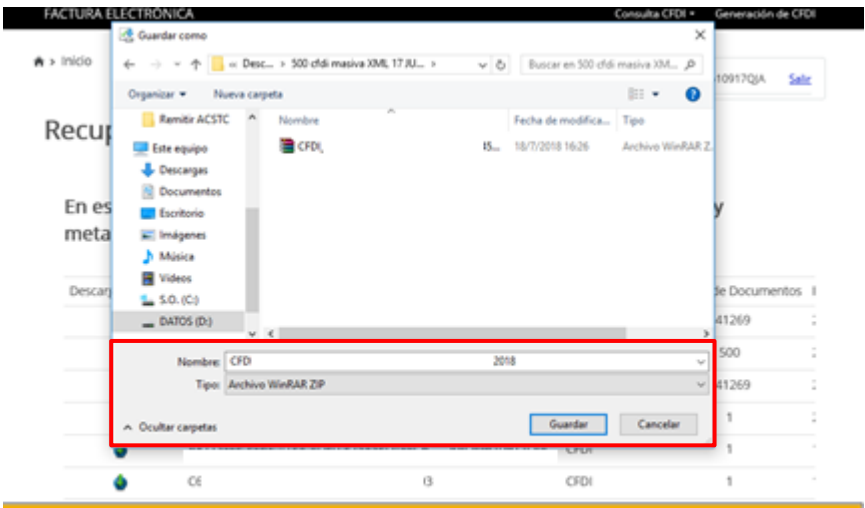
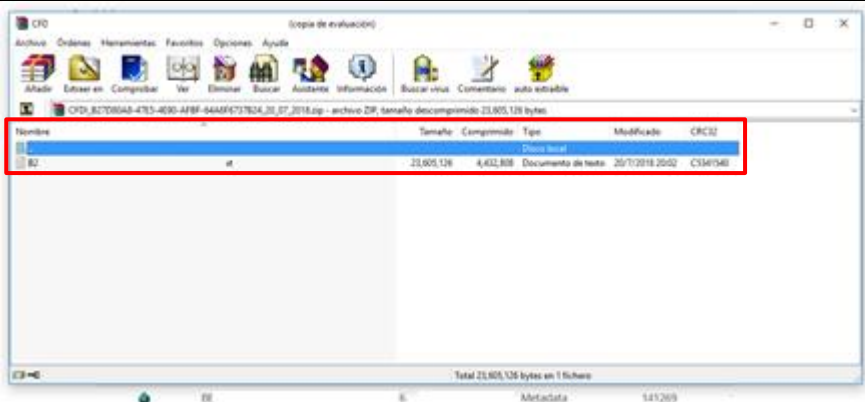

4. Recuperar descargas de la información de metadatos de CFDI

4.1 Ingrese al Portal de Internet del SAT (www.sat.gob.mx).

En la sección “Factura Electrónica”, dé clic en:

Cancela y recupera tus facturas

SHCP | SAT Servicio de Administración Tributaria | Trámites y servicios Para personas físicas | gob.mx | Buzón Tributario

Declaraciones | **Factura electrónica** | Inscripción y actualización | Adeudos fiscales | Devoluciones y compensaciones | Otros trámites y servicios | Comercio exterior

Genera tu factura
 Verifica tus facturas
 Factura electrónica en Mis cuentas
Cancela y recupera tus facturas
 Genera facturas por tu actividad como persona física
 Ver más.

Prepárate para cumplir con tus obligaciones

- Cumple oportunamente
- Infórmate sobre tu Declaración Anual
- Presenta tu Declaración Anual

4.2 Para autenticarse puede ingresar con:

a) e.firma:
Ingrese su Certificado (.cer), su Clave privada (.key) y capture su Contraseña de clave privada.

Dé clic en:

Enviar

b) Contraseña:
Ingrese su RFC, Contraseña y capture el Captcha.

Dé clic en:

Enviar

gob mx

Certificado (.cer):

Clave privada (.key):

Contraseña de clave privada:

RFC:

gob mx

Acceso por contraseña

RFC:

Contraseña:

Captcha:

4.3 Seleccione la casilla:

Recuperar descargas de CFDI

Dé clic en:

Continuar

Inicio

RFC Autenticado:

Factura Electrónica

Seleccione la opción deseada:

- Consultar Facturas Emitidas
- Consultar Facturas Recibidas
- Recuperar descargas de CFDI

4.4 Ubique el “Folio de Descarga” en el listado mostrado por el sistema.

Dé clic en el icono:

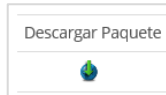

Inicio

RFC Autenticado: |

Salir

Recuperar descargas de CFDI

En esta consulta se podrán recuperar solicitudes de descargas de CFDI y metadata de los últimos 3 días.

Descargar Paquete	Folio de Descarga	RFC Contribuyente	Tipo Descarga	Cantidad de Documentos
	B2	4	Metadata	141269
	87	C	CFDI	500
	52	3	Metadata	141269
	58	JF	CFDI	1
	A8	3	CFDI	1
	C6	B	CFDI	1
	BB	5	Metadata	141269

Al deslizar a la derecha la barra de desplazamiento, se pueden visualizar los demás datos de las solicitudes de descarga:

Inicio

RFC Autenticado:

Salir

Recuperar descargas de CFDI

En esta consulta se podrán recuperar solicitudes de descargas de CFDI y metadata de los últimos 3 días.

Descarga	RFC Contribuyente	Tipo Descarga	Cantidad de Documentos	Fecha de la Solicitud de Descarga
A8-	4	Metadata	141269	20/07/2018 03:02:06 p. m.
3C-	C	CFDI	500	20/07/2018 02:27:06 p. m.
1B-	B	Metadata	141269	20/07/2018 10:16:43 a. m.
5-	EF	CFDI	1	20/07/2018 10:16:25 a. m.
E-	B	CFDI	1	19/07/2018 02:05:33 p. m.
3B-	93	CFDI	1	19/07/2018 10:19:02 a. m.
13-	5	Metadata	141269	18/07/2018 02:19:56 p. m.



4.5 Posteriormente, el sistema indica si desea “Abrir” o “Guardar” la información de los metadatos de CFDI.

Abrir

Si selecciona la opción **Abrir**, se muestran los archivos con la información de los metadatos de los CFDI contenidos en el paquete de descarga en carpeta .zip.

Descargar Paquete	Folio de Descarga	RFC Contribuyente	Tipo Descarga	Cantidad de Documentos
	B2	14	Metadatos	141269
	B7	1C	CFDI	500
	S21	33	Metadatos	141269
	S8	F	CFDI	1
	A8	B	CFDI	1
	C6	3	CFDI	1

Si selecciona la opción **Guardar**, se procede a guardar el archivo que contiene la información de los metadatos contenidos en el paquete de descarga en carpeta .zip.

Descargar Paquete	Folio de Descarga	RFC Contribuyente	Tipo Descarga	Cantidad de Documentos
	B2	4	Metadatos	141269
	B7	C	CFDI	500
	S2	3	Metadatos	141269
	S8	F	CFDI	1
	A8	B	CFDI	1
	C6	3	CFDI	1

Nota: El archivo con los datos resumen de las facturas será en formato de texto plano, cada campo estará separado por el simbolo de la tilde (~) con el fin de que pueda ser procesado para ser integrado en una base de datos o importado en un archivo en Excel.

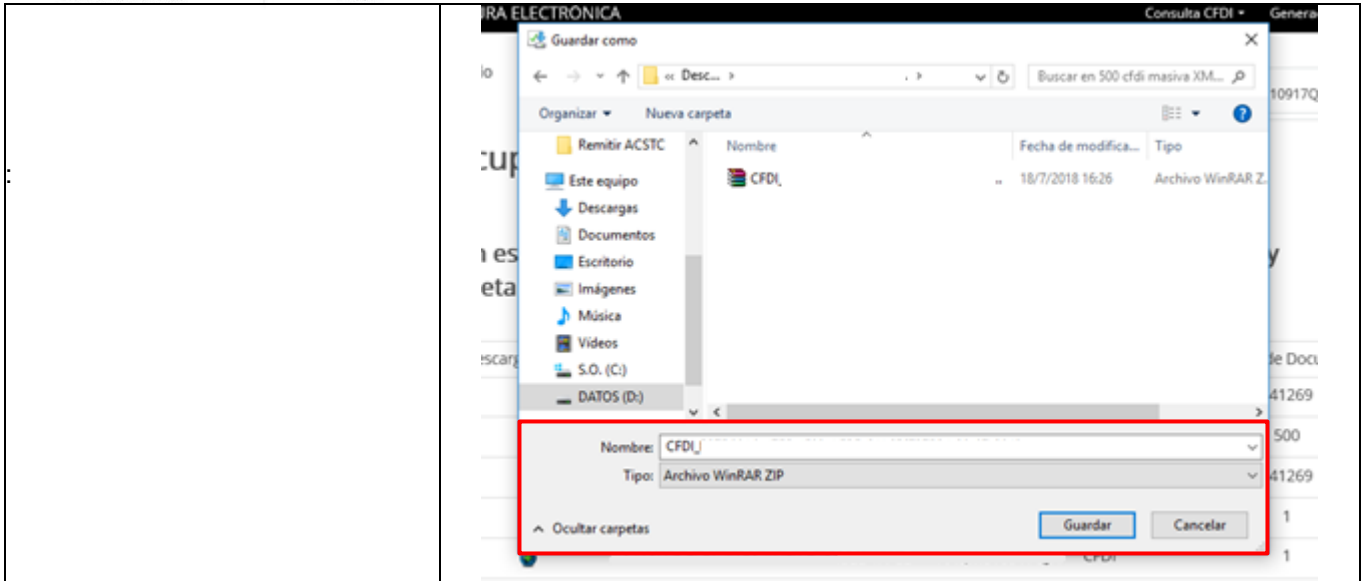

C. DESCARGA MASIVA DE XML DE CFDI DE RETENCIONES E INFORMACIÓN DE PAGOS

1. Datos

Para la descarga masiva de archivos XML de CFDI se utilizarán a manera de ejemplo los datos siguientes:

- RFC del emisor
- RFC del receptor
- Contraseña o e.firma
- Folio del CFDI o rangos de fecha de emisión de los CFDI a descargar.

2. Ingreso al servicio

Para realizar la descarga masiva de los archivos XML de CFDI de retenciones e información de pagos, deberá realizar los siguientes pasos:

2.1 Ingrese al Portal de Internet del SAT (www.sat.gob.mx).

En la sección “Factura Electrónica”, dé clic en:

[Cancela y recupera tus facturas](#)

2.2 Para autenticarse puede ingresar con:

a) e.firma:
Ingrese su Certificado (.cer), su Clave privada (.key) y capture su Contraseña de clave privada.

Dé clic en:

Enviar

b) Contraseña:
Ingrese su RFC, Contraseña y capture el Captcha.

Dé clic en:

Enviar

Acceso con e.firma

Certificado (.cer):

Clave privada (.key):

Contraseña de clave privada: ?

RFC:

Acceso por contraseña

RFC:

Contraseña:

Captcha:



e.firma

Enviar

3.Consulta de facturas emitidas o recibidas

3.1 El sistema muestra la siguiente pantalla, en el **menú superior derecho**, dé clic en el apartado "Consultar CFDI" y **seleccione** la opción de:

Retenciones e Inf. de Pagos

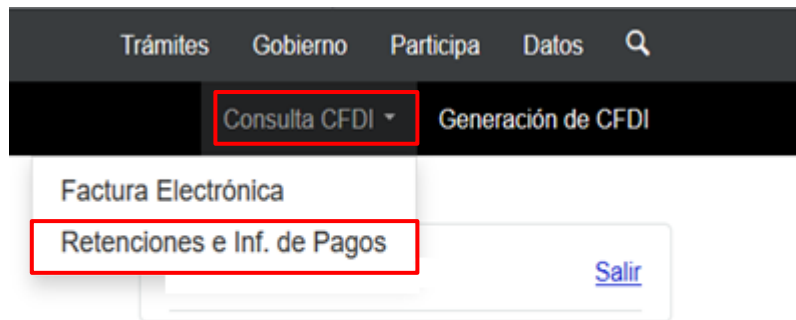

3.2 Seleccione la casilla de:

Consultar CFDI de retenciones emitidas

O bien seleccione la casilla de:

Consultar CFDI de retenciones recibidas

Para este ejemplo, se seleccionó la casilla de "Consultar CFDI de retenciones emitidas".

De clic en:

Continuar

Inicio > Factura

RFC autenticado: [Salir](#)

Retenciones e inf. de pagos

Seleccione la opción deseada:

Consultar CFDI de retenciones emitidas

Consultar CFDI de retenciones recibidas

Recuperar descargas de CFDI de retenciones

Continuar

3.3 Para consultar un CFDI, puede elegir entre dos opciones de consulta:

- Por Folio Fiscal:** El contribuyente debe ingresar el folio fiscal deseado.
- Por rangos de fecha en la emisión:** El contribuyente debe ingresar de manera obligatoria el rango de fecha y hora de emisión del comprobante si es necesario y de forma opcional el RFC Receptor, Estado del Comprobante y/o Tipo de comprobante (complemento).

Para este ejemplo, se realizó la consulta por **“Rangos de fecha en la emisión”**.

1. Seleccione la casilla:

2. Registre la fecha inicial de emisión y la fecha final de emisión de los CFDI de retenciones que se van a descargar y,

3. Dé clic en:

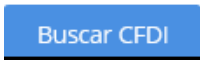

Consultar CFDI de retenciones emitidas

Folio fiscal*

Fecha inicial de emisión*

Fecha final de emisión*

 : :
 : :

RFC receptor

Estado del comprobante

Tipo de comprobante (complemento)

(Criterio de búsqueda aplicable a Retenciones emitidas a partir del 01/01/2015)

* Campos obligatorios

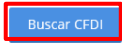

3.4 El sistema muestra el mensaje:

“Obteniendo retenciones...”

3.5 El sistema automáticamente muestra, el listado de los CFDI emitidos durante el período seleccionado respecto de los cuales se solicitará la descarga de los archivos XML, mismo que contiene entre otros los siguientes datos:

Folio Fiscal, RFC Emisor, Nombre o Razón Social del Emisor.

Seleccione la casilla de la columna "Acciones":

Acciones

Dé clic en:

[Descargar Seleccionados](#)

Inicio > Factura

RFC autenticado: [Salir](#)

Consultar CFDI de retenciones emitidas

Folio fiscal*

FOLIO FISCAL

* Fecha inicial de emisión* Fecha final de emisión*

01/05/2018 02/07/2018

00 : 00 : 00 23 : 59 : 59

RFC receptor Estado del comprobante

Tipo de comprobante (complemento)

Seleccione un valor...

(Criterio de búsqueda aplicable a Retenciones emitidas a partir del 01/01/2015)

* Campos obligatorios [Buscar CFDI](#)

La consulta realizada solo muestra los primeros 500 registros.

<input checked="" type="checkbox"/> Acciones	Folio fiscal	RFC del emisor	Nombre o razón social del emisor	RFC receptor	Nombre o razón social
<input type="checkbox"/>	860		PAX	XA	PA
<input type="checkbox"/>	1B		PAX	XA	PA
<input type="checkbox"/>	9				
<input type="checkbox"/>	EE		PA	XA	PA
<input type="checkbox"/>	CC		PA	XA	PA
<input type="checkbox"/>	CS		PA	XA	PA
<input type="checkbox"/>	8D		PA	XA	PA
<input type="checkbox"/>	B1		PA	XA	PA
<input type="checkbox"/>	D0		PA	XA	PA

Mostrando 1 a 20 de 500 registros 20 registros por página

[Descargar seleccionados](#) [Descargar Metadatos](#) [Exportar resultados a PDF](#) [Cancelar seleccionados](#)

3.6 El sistema muestra el mensaje:

"Descargando..."

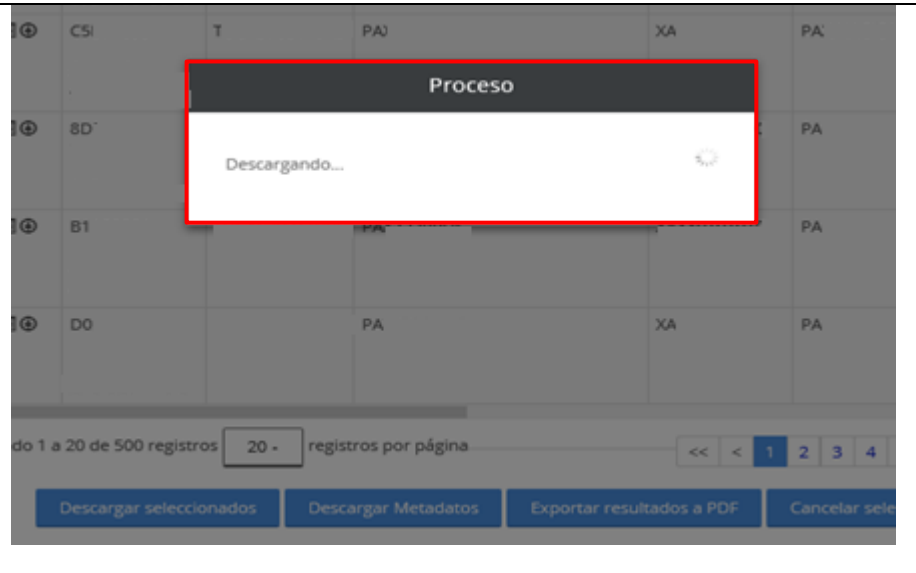
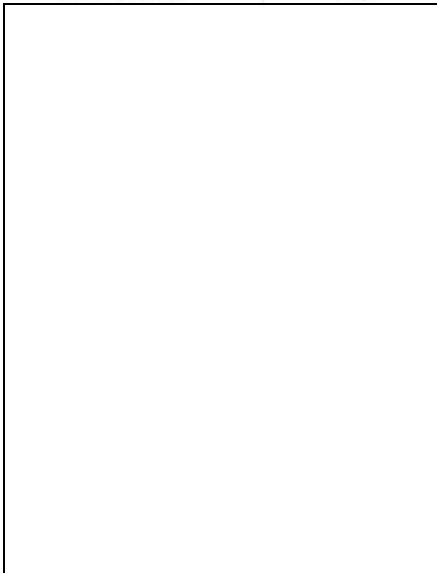

3.7 Posteriormente, el sistema muestra el mensaje:

Retenciones

La descarga de los CFDI de Retenciones se encuentra en proceso y podrás obtener el resultado con el folio de descarga: 2921BD94-C543-48A4-9A51-1AAA1A111A1A en la opción: Recuperar descargas de CFDI de Retenciones.

Importante: el tiempo máximo para atender la solicitud es de 48 horas a partir de este momento.

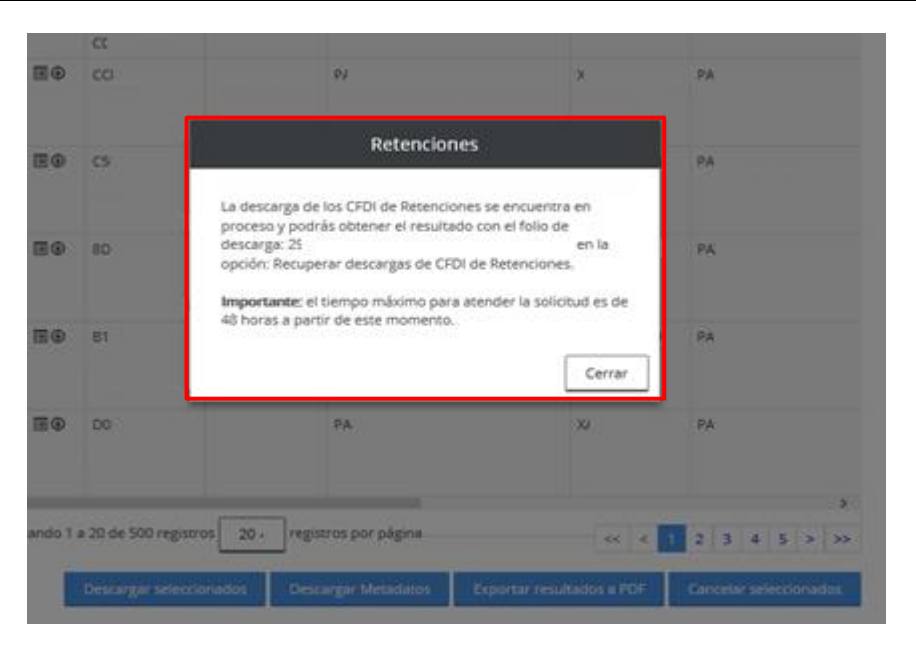

3.8 Una vez obtenido el folio de descarga, podrá **consultar** en ese momento **si el sistema ya cuenta con la descarga de la información de los archivos XML de los CFDI de retenciones e información de pagos** solicitados, para lo cual deberá realizar lo siguiente:

En el **menú superior derecho**, dé clic en el apartado **“Consultar CFDI”** y seleccione la opción de:



Retenciones e Inf. de Pagos

Inicio > Factura

Factura Electrónica
Retenciones e Inf. de Pagos

Salir

Consultar CFDI de retenciones emitidas

Folio fiscal*

FOLIO FISCAL

Fecha inicial de emisión*

01/05/2018

Fecha final de emisión*

02/07/2018

00

:

00

:

23

:

59

RFC receptor

Estado del comprobante

Tipo de comprobante (complemento)

Seleccione un valor...

(Criterio de búsqueda aplicable a Retenciones emitidas a partir del 01/01/2015)

* Campos obligatorios

Buscar CFDI

3.9 El sistema muestra las opciones de retenciones e información de pagos.

Seleccione la casilla:

Recuperar descargas de CFDI de retenciones

Dé clic en:

Continuar

Inicio > Factura

RFC autenticado:

Salir

Retenciones e inf. de pagos

Seleccione la opción deseada:

Consultar CFDI de retenciones emitidas

Consultar CFDI de retenciones recibidas

Recuperar descargas de CFDI de retenciones

Continuar

3.10 El sistema muestra el mensaje:

“Obteniendo descargas...”

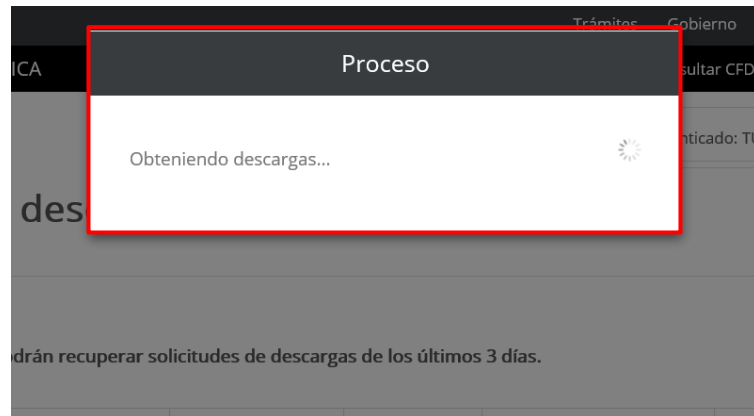

3.11 Buscar el “Folio de Descarga” en el listado mostrado por el sistema.

Para este ejemplo, aún no se visualiza el folio de descarga 2921BD94-C543-48A4-9A51-1AAA1A111A1A del CFDI de retenciones e información de pagos, por lo que, posteriormente el contribuyente deberá ingresar a la **opción: Recuperar descargas de CFDI de retenciones.**

Esto en virtud de que el **tiempo máximo** para atender la solicitud es de **48 horas** a partir de la emisión de dicho folio.

Por lo anterior, el contribuyente deberá seguir el procedimiento denominado **“4.Recuperar descargas de XML del CFDI de retenciones e información de pagos”** de éste apartado **“C. DESCARGA MASIVA DE XML DE CFDI DE RETENCIONES E INFORMACIÓN DE PAGOS”**.

Nota: En el caso de que si se visualice el **“Folio de Descarga”** dentro del listado mostrado por el sistema, deberá seguir el procedimiento para la descarga de los archivos **XML de los CFDI de retenciones e información de pagos** conforme al numeral 4.3 y 4.4 de éste apartado **“C. DESCARGA MASIVA DE XML DE CFDI DE RETENCIONES E INFORMACIÓN DE PAGOS”**.

Inicio > Factura

RFC autenticado: **Sabr**

Recuperar descargas de CFDI de retenciones

En esta consulta se podrán recuperar solicitudes de descargas de los últimos 3 días.

Descargar paquete	Folio de descarga	RFC contribuyente	Tipo Descarga	Cantidad de documentos	Fecha de la solicitud de i
⊕	DA3		Metadata	178205	15/07/2018 00:20:59
⊕	7E		Retencion	1	15/07/2018 00:20:15
⊕	04		Metadata	178205	13/07/2018 12:16:48
⊕	F7		Retencion	1	13/07/2018 12:16:36
⊕	4C		Metadata	178205	13/07/2018 11:11:02
⊕	A9		Retencion	1	13/07/2018 11:10:53
⊕	D4		Metadata	178205	13/07/2018 10:16:29
⊕	2G		Retencion	1	13/07/2018 10:16:19
⊕	AD		Metadata	178205	12/07/2018 18:25:32

Mostrando 1 a 10 de 97 registros. 10 registros por página. << 1 2 3 4 5 >>

4. Recuperar descargas de XML del CFDI de retenciones e información de pagos

4.1 Ingrese al Portal de Internet del SAT (www.sat.gob.mx).

En la sección “Factura Electrónica”, dé clic en:

Cancela y recupera tus facturas

Personas | Empresas | Nuevos contribuyentes | Residentes en el extranjero

SHCP | SAT Servicio de Administración Tributaria

Trámites y servicios Para personas físicas

Declaraciones | **Factura electrónica** | Inscripción y actualización | Aduenos fiscales | Devoluciones y compensaciones | Otros trámites y servicios | Comercio exterior

Genera tu factura
Verifica tus facturas
Factura electrónica en Mis cuentas
Cancela y recupera tus facturas
Genera facturas por tu actividad como persona física
Ver más..

Prepárate para cumplir con tus obligaciones

- Cumple oportunamente
- Infórmate sobre tu Declaración Anual
- Presenta tu Declaración Anual

4.2 Para autenticarse puede ingresar con:

- a) e.firma:
Ingrese su Certificado (.cer), su Clave privada (.key) y capture su Contraseña de clave privada.

Dé clic en:

Enviar

- b) Contraseña:
Ingrese su RFC, Contraseña y capture el Captcha.

Dé clic en:

Enviar

Acceso con e.firma

Certificado (.cer):

Buscar

Clave privada (.key):

Buscar

Contraseña de clave privada: ?

RFC:

Contraseña

Enviar

Acceso por contraseña

RFC:

Contraseña: ?

Captcha:



f22s8

e.firma

Enviar

4.3 Ubique el “Folio de Descarga” en el listado mostrado por el sistema.

Dé clic en el icono:



Inicio > Factura

RFC autenticado: Salir

Recuperar descargas de CFDI de retenciones

En esta consulta se podrán recuperar solicitudes de descargas de los últimos 3 días.

Descargar paquete	Folio de descarga	RFC contribuyente	Tipo Descarga	Cantidad de documentos	Fecha de la solicitud de
	25		Retencion	20	19/07/2018 12:22:06
	04		Metadata	178205	15/07/2018 00:20:59
	7B		Retencion	1	15/07/2018 00:20:15
	04		Metadata	178205	13/07/2018 12:16:48
	87		Retencion	1	13/07/2018 12:16:36
	4C1		Metadata	178205	13/07/2018 11:11:02
	A9		Retencion	1	13/07/2018 11:10:53
	04		Metadata	178205	13/07/2018 10:16:29
	20		Retencion	1	13/07/2018 10:16:19
	AD		Metadata	178205	13/07/2018 18:25:32

Mostrando 1 a 10 de 97 registros 10 registros por página

4.4 Posteriormente, el sistema indica si desea “Abrir” o “Guardar” los archivos XML de CFDI de retenciones e información de pagos.

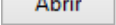
Si selecciona la opción , se muestran los archivos XML contenidos en el paquete de descarga en carpeta .zip.

Inicio > Factura

RFC autenticado: Salir

Recuperar descargas de CFDI de retenciones

En esta consulta se podrán recuperar solicitudes de descargas de los últimos 3 días.

Descargar paquete	Folio de descarga	RFC contribuyente	Tipo Descarga	Cantidad de documentos	Fecha de la solicitud de
	25		Retencion	20	19/07/2018 12:22:06
	04		Metadata	178205	15/07/2018 00:20:59
	7B		Retencion	1	15/07/2018 00:20:15
	04		Metadata	178205	13/07/2018 12:16:48

¿Quieres abrir o guardar CFDI_Reten

ip desde desportalkontretuat.cfdapp.net?

Si selecciona la opción **Guardar**, se procede a guardar el archivo que contiene los XML contenidos en el paquete de descarga en carpeta .zip.

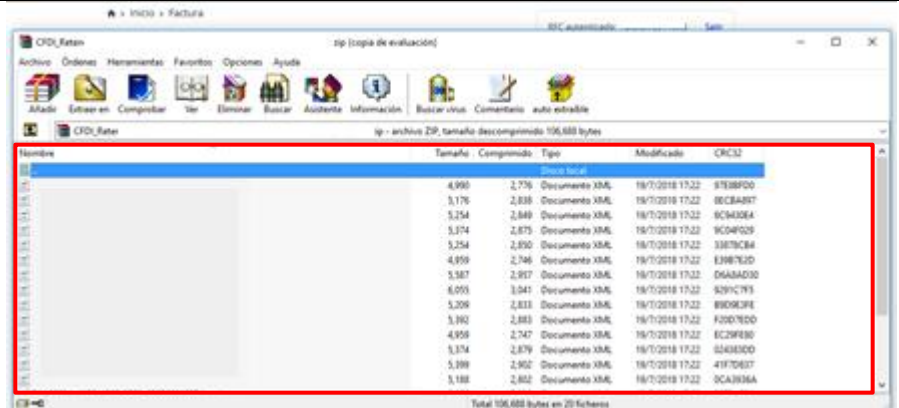

Recuperar descargas de CFDI de retenciones

En esta consulta se podrán recuperar solicitudes de descargas de los últimos 3 días.

Descargar paquete	Folio de descarga	RFC contribuyente	Tipo Descarga	Cantidad de documentos	Fecha de la solicitud de -
⊕	29		Retencion	20	19/07/2018 12:22:06
⊕	04		Metadata	178205	15/07/2018 00:20:59
⊕	7E		Retencion	1	15/07/2018 00:20:15
⊕	04		Metadata	178205	13/07/2018 12:16:48

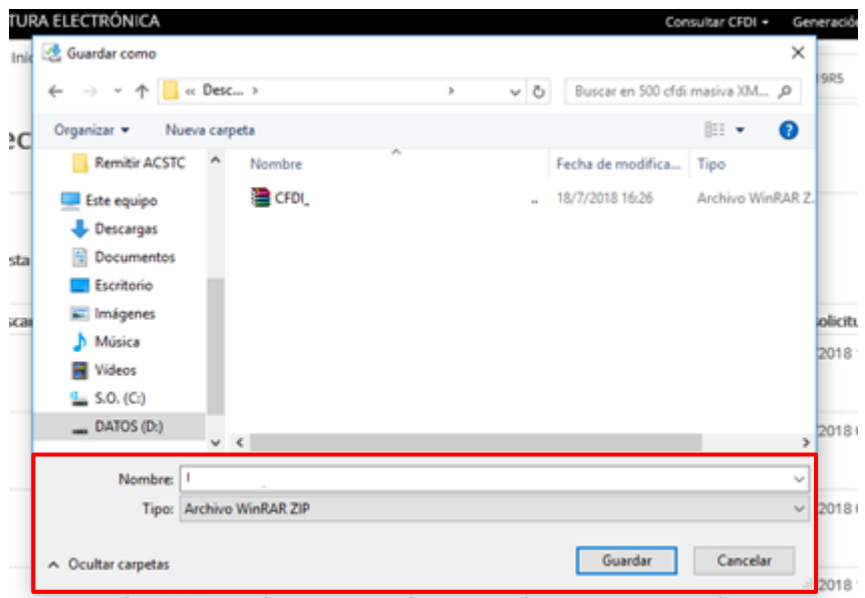

D. DESCARGA MASIVA DE METADATOS DE CFDI DE RETENCIONES E INFORMACIÓN DE PAGOS

1. Datos

Para la descarga masiva de la información de los metadatos de CFDI de retenciones e información de pagos, se utilizarán a manera de ejemplo los datos siguientes:

- RFC del emisor
- RFC del receptor
- Contraseña o e.firma
- Folio del CFDI o rangos de fecha de emisión de los CFDI a descargar

2. Ingreso al servicio

Para realizar la descarga masiva de la información de los metadatos de CFDI de retenciones e información de pagos, deberá realizar los siguientes pasos:

2.1 Ingrese al Portal de Internet del SAT (www.sat.gob.mx).

En la sección “Factura Electrónica”, dé clic en:

Cancela y recupera tus facturas

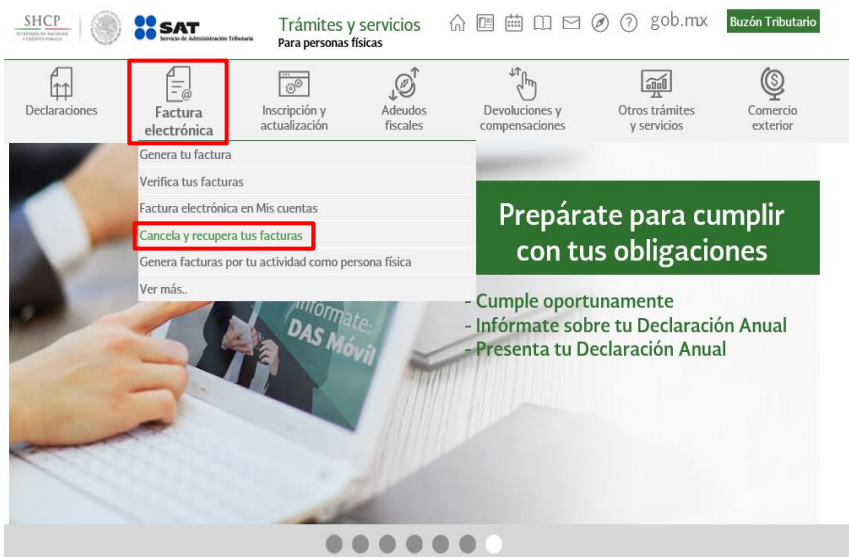

2.2 Para autenticarse puede ingresar con:

- a) e.firma:
Ingrese su Certificado (.cer), su Clave privada (.key) y capture su Contraseña de clave privada.

Dé clic en:

Enviar

b) Contraseña:
Ingrese su RFC, Contraseña y capture el Captcha.

Dé clic en:

Enviar

Acceso con e.firma

Certificado (.cer):

Buscar

Clave privada (.key):

Buscar

Contraseña de clave privada: ⓘ

RFC:

Contraseña

Enviar

Acceso por contraseña

RFC:

Contraseña: ⓘ

Captcha:



e.firma

Enviar

3.Consulta de información de metadatos de CFDI de retenciones e información de pagos emitidos o recibidos

3.1 El sistema muestra la siguiente pantalla, en el **menú superior derecho**, dé clic en el apartado "Consultar CFDI" y **seleccione** la opción de:

Retenciones e Inf. de Pagos

3.2 Seleccione la casilla de:

Consultar CFDI de retenciones emitidas

O bien seleccione la casilla de:

Consultar CFDI de retenciones recibidas

Para este ejemplo, se seleccionó la casilla de “Consultar CFDI de retenciones emitidas”.

De clic en:

Retenciones e inf. de pagos

Seleccione la opción deseada:

Consultar CFDI de retenciones emitidas

Consultar CFDI de retenciones recibidas

Recuperar descargas de CFDI de retenciones

3.3 Para consultar la información de los CFDI de retenciones e información de pagos, puede elegir entre dos opciones de consulta:

- Por Folio Fiscal:** El contribuyente debe ingresar el folio fiscal deseado.
- Por rangos de fecha en la emisión:** El contribuyente debe ingresar de manera obligatoria el rango de fecha y hora de emisión del comprobante y de forma opcional el RFC Receptor, Estado del Comprobante y/o Tipo de comprobante (complemento).

Para este ejemplo, se realizó la consulta por “**Rangos de fecha en la emisión**”.

Inicio > Factura

RFC autenticado:

Consultar CFDI de retenciones emitidas

Folio fiscal*

FOLIO FISCAL

Fecha inicial de emisión* Fecha final de emisión*

01/05/2018 02/07/2018

00 : 00 : 00 23 : 59 : 59

RFC receptor Estado del comprobante

Tipo de comprobante (complemento)

1. Seleccione la casilla:

Fecha Inicial de Emisión* Fecha Final de Emisión*

01/05/2018 02/07/2018

2. Registre la fecha inicial de emisión y la fecha final de emisión de la información de los CFDI que se van a descargar y,

3. Dé clic en:

3.4 El sistema muestra el mensaje:

“Obteniendo retenciones...”

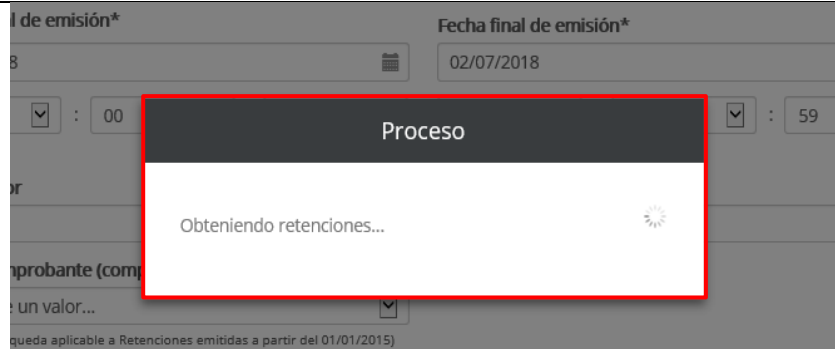

3.5 El sistema muestra automáticamente el resultado de la consulta del periodo seleccionado, de los folios fiscales de los CFDI emitidos, respecto de los cuales se solicitará la descarga de la información de los metadatos, mismo que contiene entre otros, los siguientes datos:

Folio Fiscal, RFC Emisor, Nombre o Razón Social del Emisor.

Seleccione la casilla de la columna "Acciones":



Dé clic en:

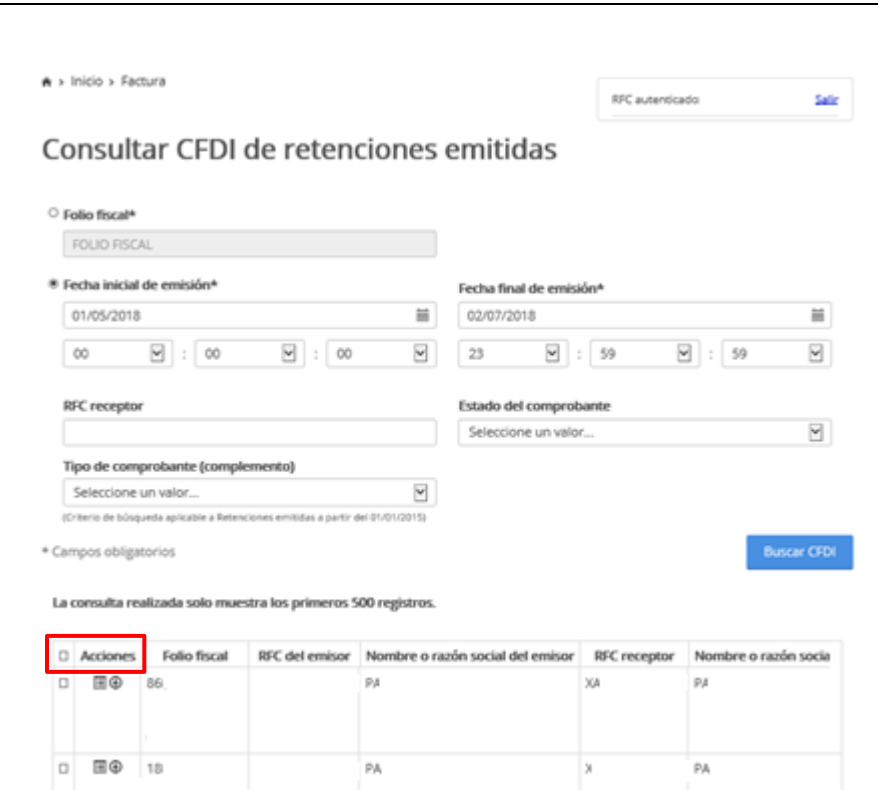
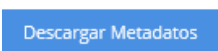

<input type="checkbox"/>		EE	PA	X	PA
<input type="checkbox"/>		CC	PA	X	PA
<input type="checkbox"/>		CS	PA	X	PA
<input type="checkbox"/>		SD	PA	X	PA
<input type="checkbox"/>		B1	PA	X	PA
<input type="checkbox"/>		DO	PA	X	PA

Mostrando 1 a 20 de 500 registros 20 registros por página

3.6 El sistema muestra el mensaje:

Retenciones

La descarga de los Metadatos de Retenciones se encuentra en proceso y podrás obtener el resultado con el folio de descarga: E82984AE-526A-4ADB-AA3A-1AAA1A111A1A en la opción: Recuperar descargas de CFDI de Retenciones.

Importante: el tiempo máximo para atender la solicitud es de 48 horas a partir de este momento.

3.7 Una vez obtenido el folio de descarga, podrá **consultar** en ese momento, **si el sistema ya cuenta con la descarga de la información de los metadatos de los CFDI de retenciones e información de pagos** solicitados, para lo cual deberá realizar lo siguiente:

En el **menú superior derecho**, dé clic en el apartado **“Consultar CFDI”** y **seleccione** la opción de:



FACTURA ELECTRÓNICA Consultar CFDI + Generación de CFDI

Inicio > Factura Factura Electrónica Retenciones e Inf. de Pagos Salir

Consultar CFDI de retenciones emitidas

Folio fiscal*

FOLIO FISCAL

* Fecha inicial de emisión* Fecha final de emisión*

01/05/2018 02/07/2018

00 : 00 : 00 23 : 59 : 59

RFC receptor Estado del comprobante

Seleccione un valor... Seleccione un valor...

Tipo de comprobante (complemento)

Seleccione un valor...

(Criterio de búsqueda aplicable a Retenciones emitidas a partir del 01/01/2015)

* Campos obligatorios Buscar CFDI

3.8 El sistema muestra las opciones de retenciones e información de pagos.

Seleccione la casilla:

- Recuperar descargas de CFDI de retenciones

Dé clic en:

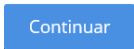

Inicio > Factura RFC autenticado: Salir

Retenciones e inf. de pagos

Seleccione la opción deseada:

- Consultar CFDI de retenciones emitidas
- Consultar CFDI de retenciones recibidas
- Recuperar descargas de CFDI de retenciones

Continuar

3.9 El sistema muestra el mensaje:

“Obteniendo descargas...”



3.10 Buscar el “Folio de Descarga” en el listado mostrado por el sistema.

Para este ejemplo, si se visualiza el folio de descarga E82984AE-526A-4ADB-AA3A-1AAA1A111A1A de la información de los metadatos de los CFDI de retenciones e información de pagos, por lo tanto, dé clic en el icono:

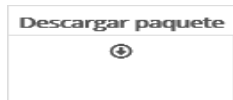

Recuperar descargas de CFDI de retenciones

En esta consulta se podrán recuperar solicitudes de descargas de los últimos 3 días.

Descargar paquete	Folio de descarga	RFC contribuyente	Tipo Descarga	Cantidad de documentos	Fecha de la solicitud de
	E8		Metadata	178205	20/07/2018 11:17:10
	3C		Retencion	1	20/07/2018 10:30:24
	1D		Metadata	178205	20/07/2018 10:30:00
	CD		Metadata	178205	20/07/2018 10:25:05

3.11 Posteriormente, el sistema indica si desea “Abrir” o “Guardar” los archivos con la información de los metadatos de CFDI de retenciones e información de pagos.

Si selecciona la opción , se muestran los archivos con la información de los metadatos de los CFDI de retenciones e información de pagos contenidos en el paquete de descarga en carpeta.zip.

Recuperar descargas de CFDI de retenciones

En esta consulta se podrán recuperar solicitudes de descargas de los últimos 3 días.

Descargar paquete	Folio de descarga	RFC contribuyente	Tipo Descarga	Cantidad de documentos	Fecha de la solicitud de
	E8		Metadata	178205	20/07/2018 11:17:10
	3C		Retencion	1	20/07/2018 10:30:24
	1D		Metadata	178205	20/07/2018 10:30:00

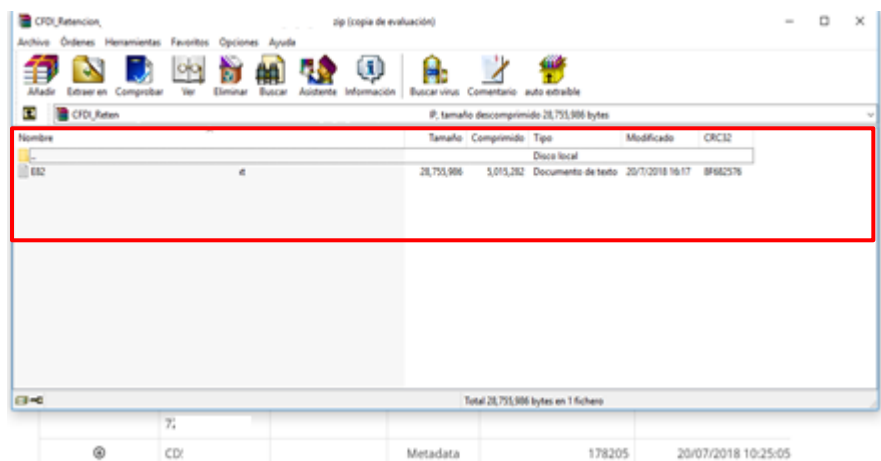
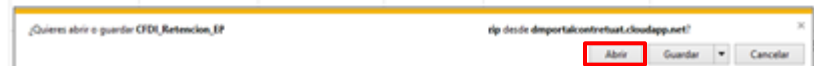

Si selecciona la opción , se procede a guardar el archivo que contiene la información de los metadatos contenidos en el paquete de descarga .zip.

Nota: En el caso de que no se visualice el **“Folio de Descarga”** dentro el listado mostrado por el sistema, deberá seguir el procedimiento para la descarga de la información de los metadatos de los CFDI de retenciones e información de pagos conforme al numeral **4.Recuperar descargas de la información de metadatos de CFDI de retenciones e información de pagos** de éste apartado **“D. DESCARGA MASIVA DE METADATOS DE CFDI DE RETENCIONES E INFORMACIÓN DE PAGOS”**.

Inicio > Factura RFC autenticado [Salir](#)

Recuperar descargas de CFDI de retenciones

En esta consulta se podrán recuperar solicitudes de descargas de los últimos 3 días.

Descargar paquete	Folio de descarga	RFC contribuyente	Tipo Descarga	Cantidad de documentos	Fecha de la solicitud de
	EE		Metadata	178205	20/07/2018 11:17:10
	3C		Retencion	1	20/07/2018 10:30:24
	1D!		Metadata	178205	20/07/2018 10:30:00

¿Quieres abrir o guardar CFDI_Retenci... de portal:contretsat.cfdiapp.net?

[Abrir](#) [Guardar](#) [Cancelar](#)

Guardar como

« Desc... » Buscar en 500 cfdi masiva XML...

Organizar Nueva carpeta

Nombre	Fecha de modifica...	Tipo
CFDI	18/7/2018 16:26	Archivo WinRAR Z

Nombre: CFDI_Retencion_2018

Tipo: Archivo WinRAR ZIP

[Guardar](#) [Cancelar](#)

4.Recuperar descargas de la información de metadatos de CFDI de retenciones e información de pagos

4.1 Ingrese al Portal de Internet del SAT (www.sat.gob.mx).

En la sección “Factura Electrónica”, dé clic en:

[Cancela y recupera tus facturas](#)

<p>4.2 Para autenticarse puede ingresar con:</p> <p>a) e.firma: Ingrese su Certificado (.cer), su Clave privada (.key) y capture su Contraseña de clave privada.</p> <p>Dé clic en:</p> <p><input type="button" value="Enviar"/></p> <p>b) Contraseña: Ingrese su RFC, Contraseña y capture el Captcha.</p> <p>Dé clic en:</p> <p><input type="button" value="Enviar"/></p>	<p>Acceso con e.firma</p> <p>Certificado (.cer): <input type="text"/> <input type="button" value="Buscar"/></p> <p>Clave privada (.key): <input type="text"/> <input type="button" value="Buscar"/></p> <p>Contraseña de clave privada: <input type="password"/></p> <p>RFC: <input type="text"/></p> <p><input type="button" value="Contraseña"/> <input type="button" value="Enviar"/></p> <p>Acceso por contraseña</p> <p>RFC: <input type="text"/></p> <p>Contraseña: <input type="password"/></p> <p>Captcha: <input type="text" value="f22s8"/></p> <p><input type="button" value="e.firma"/> <input type="button" value="Enviar"/></p>
<p>4.3 Seleccione la casilla:</p> <p><input type="checkbox"/> Recuperar descargas de CFDI de retenciones</p> <p>Dé clic en:</p>	

Continuar

RFC autenticado: [Salir](#)

Retenciones e inf. de pagos

Seleccione la opción deseada:

- Consultar CFDI de retenciones emitidas
- Consultar CFDI de retenciones recibidas
- Recuperar descargas de CFDI de retenciones

Continuar

4.4 El sistema muestra el mensaje:

“Obteniendo descargas...”

Proceso

Obteniendo descargas...

4.5 Ubique el “Folio de Descarga” en el listado mostrado por el sistema.

Dé clic en el icono:

Descargar Paquete

Inicio > Factura

RFC autenticado: [Salir](#)

Recuperar descargas de CFDI de retenciones

En esta consulta se podrán recuperar solicitudes de descargas de los últimos 3 días.

Descargar paquete	Folio de descarga	RFC contribuyente	Tipo Descarga	Cantidad de documentos	Fecha de la solicitud de
Ⓞ	ER		Metadata	178205	20/07/2018 11:17:10
Ⓞ	3C		Retencion	1	20/07/2018 10:30:24
Ⓞ	1D		Metadata	178205	20/07/2018 10:30:00

4.6 Posteriormente, el sistema indica si desea “Abrir” o “Guardar” la información de los metadatos de los CFDI de retenciones e información de pagos.

Abrir

Si selecciona la opción **Abrir**, se muestran los archivos con la información de los metadatos de los CFDI de retenciones e información de pagos contenidos en el paquete de descarga en carpeta .zip.

Recuperar descargas de CFDI de retenciones

En esta consulta se podrán recuperar solicitudes de descargas de los últimos 3 días.

Descargar paquete	Folio de descarga	RFC contribuyente	Tipo Descarga	Cantidad de documentos	Fecha de la solicitud de
⊕	ES		Metadata	178205	20/07/2018 11:17:10
⊕	3C		Retencion	1	20/07/2018 10:30:24

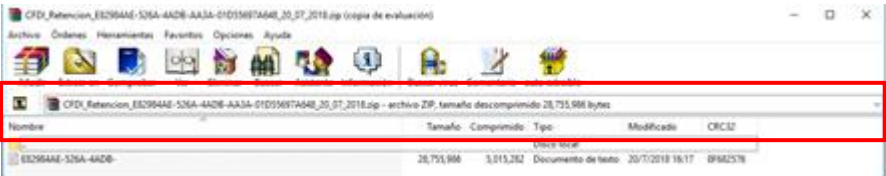

Recuperar descargas de CFDI de retenciones

En esta consulta se podrán recuperar solicitudes de descargas de los últimos 3 días.

Descargar paquete	Folio de descarga	RFC contribuyente	Tipo Descarga	Cantidad de documentos	Fecha de la solicitud de
⊕	ES		Metadata	178205	20/07/2018 11:17:10
⊕	3C1		Retencion	1	20/07/2018 10:30:24

Si selecciona la opción **Guardar**, se procede a guardar el archivo que contiene la información de los metadatos de los CFDI de retenciones e información de pagos contenidos en el paquete de descarga en carpeta.zip

Nota: El archivo con los datos resumen de las facturas será en formato de texto plano, cada campo estará separado por el simbolo de la tilde (~) con el fin de que pueda ser procesado para ser integrado en una base de datos o importado en un archivo en Excel.

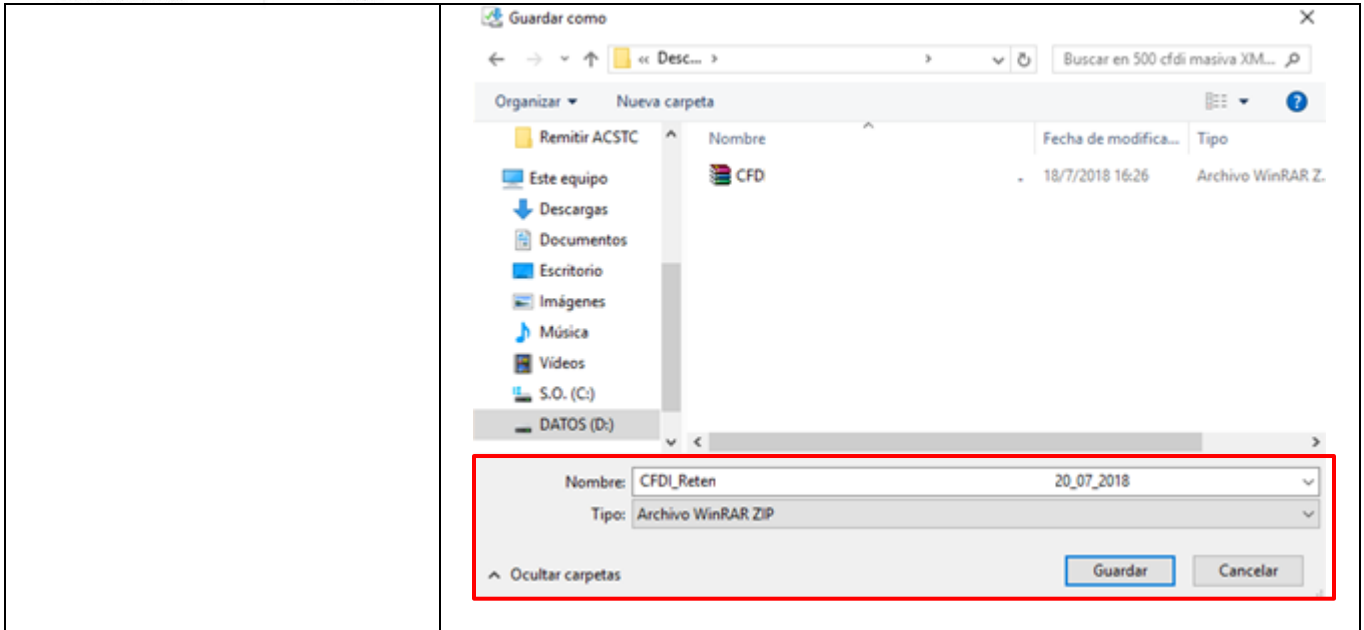

Medios de contacto

Consulte

www.sat.gob.mx

Contactenos

Desde nuestro portal de Internet

Llame a MarcaSAT

627 22 728 desde la Ciudad de México, o 01 55 627 22 728 del resto del país.
Desde Estados Unidos y Canadá al 1 877 44 88 728.

Redes Sociales

- Twitter <https://mobile.twitter.com/satmx>,
- You Tube <https://www.youtube.com/user/satmx>
- Facebook <https://www.facebook.com/satmexico>
- Chat <http://chatsat.mx/>

Atención en Módulos

Administraciones Desconcentradas de Servicios al Contribuyente o Módulos de Servicios Tributarios en todo el país.