

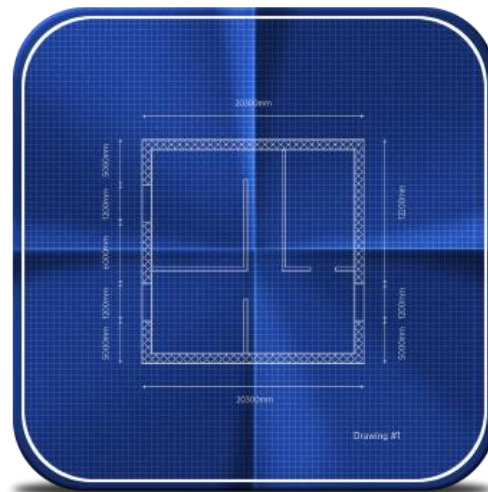

# Layout +



Guía del Usuario

Departamento de Ingeniería Industrial

MVCR Systems

Microvention Costa Rica

## Contents

1- Instalación del software:.....	3
1.1- Instalación nueva:.....	3
1.1- Actualización del software:.....	4
2- Uso del software Layout + .....	5
2.1- Ejecutando la aplicación: .....	5
2.2- Solicitudes .....	6
1- Seleccione el área en el que se encuentra el equipo actualmente: .....	6
2- Seleccione la ubicación actual (mesa, gabinete, etc.): .....	6
3- Seleccione el equipo a mover: .....	7
4- Verifique la información desplegada, que no tenga calibraciones vencidas o que tenga un número de DC (si es requerido): .....	7
5- Seleccione el área donde se ubicará el equipo:.....	7
6- Seleccione la mesa o localización donde se colocará el equipo: .....	8
7- Justifique el movimiento del equipo en el cuadro de texto: .....	8
2.3- Solicitudes actuales:.....	9
2.4- Solicitudes cerradas: .....	9
2.5- Consultas:.....	10

# Guía del Usuario

## 1- Instalación del software:

### 1.1- Instalación nueva:

Para instalar el software Layout +, debe hacer doble click en el ícono del instalador del programa ubicado en: **O:\PUBLICO\Software\LayoutPlus**

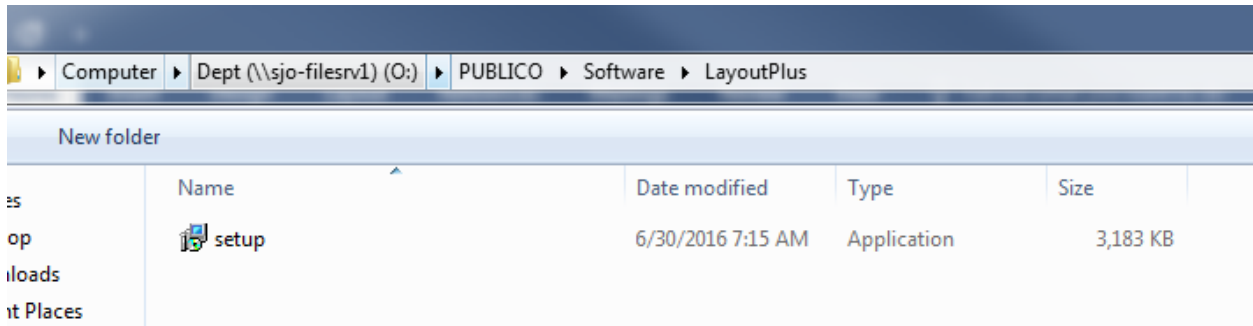

Luego de iniciar el instalador, siga las instrucciones de la guía paso a paso, no olvide seleccionar la casilla para generar el ícono de acceso directo en el escritorio.

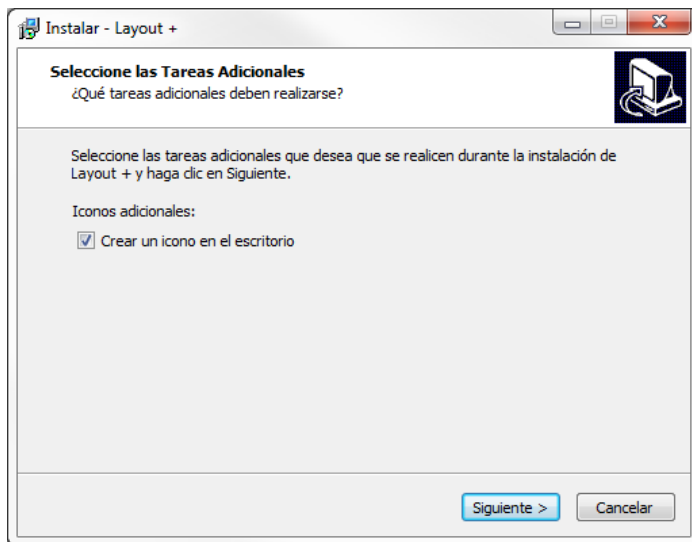

### 1.1- Actualización del software:

En el momento en que se necesite una actualización del software, debido a una nueva versión, se mostrará un mensaje de forma automática a la hora de ejecutar la aplicación:

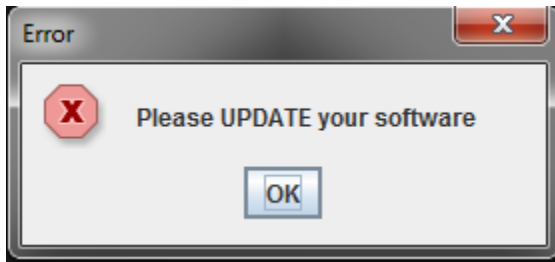

Es importante realizar la actualización de forma inmediata, para esto, se debe hacer click en el botón "Actualizar", de esta manera se iniciará el instalador y se procederá a actualizar la aplicación a la nueva versión:

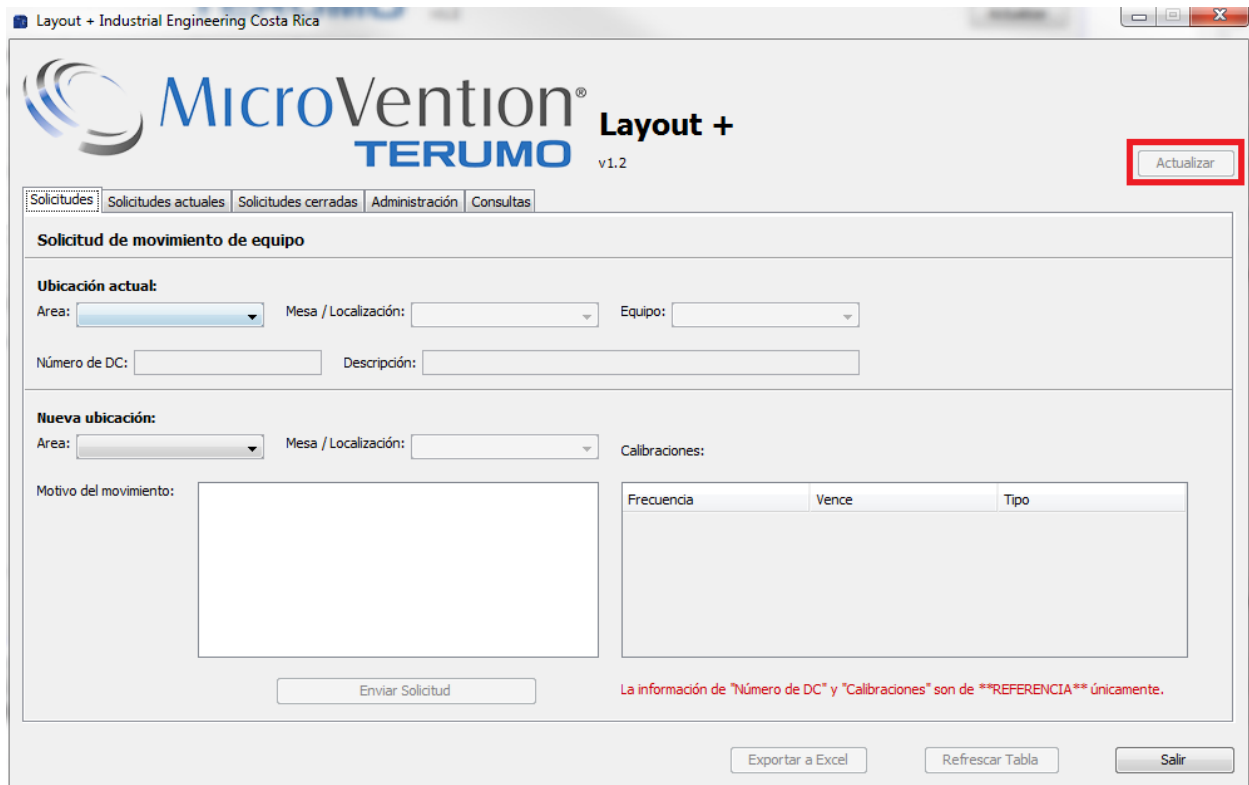

## 2- Uso del software Layout +

### 2.1- Ejecutando la aplicación:

Haga doble click sobre el ícono en el escritorio para iniciar el programa



Figure 1-Icono de Acceso directo

Debe esperar unos segundos y aparecerá la ventana principal

Layout + Industrial Engineering Costa Rica

MicroVention<sup>®</sup> Layout +  
TERUMO v1.2 Actualizar

Solicitudes | Solicitudes actuales | Solicitudes cerradas | Administración | Consultas

**Solicitud de movimiento de equipo**

**Ubicación actual:**  
Area:  Mesa / Localización:  Equipo:   
Número de DC:  Descripción:

**Nueva ubicación:**  
Area:  Mesa / Localización:  Calibraciones:  
Motivo del movimiento:

Frecuencia	Vence	Tipo
------------	-------	------

Enviar Solicitud

La información de "Número de DC" y "Calibraciones" son de **\*\*REFERENCIA\*\*** únicamente.

Exportar a Excel Refrescar Tabla Salir

La información de "Número de DC" y "Calibraciones" son de **\*\*REFERENCIA\*\*** únicamente.

## 2.2- Solicitudes

Solicitudes Solicitudes actuales Solicitudes cerradas

### Solicitud de movimiento de equipo

**Ubicación actual:**

Area:  Mesa / Localización:

En esta sección se realizan las solicitudes de movimientos de equipos, se deben de seguir los siguientes pasos:

- 1- Seleccione el área en el que se encuentra el equipo actualmente:

**Ubicación actual:**

Area:

Número:

Nueva:

Area:

Motivo del movimiento:

- Advanced 1
- Advanced 2
- Attachment
- Balloons
- Body Coil**
- Calibraciones
- Carotida

- 2- Seleccione la ubicación actual (mesa, gabinete, etc.):

Mesa / Localización:

Descripción:

Mesa / Localización:

- NO-TABLE-BCL**
- TABLE0252
- TABLE0253
- TABLE0254
- TABLE0255
- TABLE0256
- TABLE0257

3- Seleccione el equipo a mover:

Equipo:

4- Verifique la información desplegada, que no tenga calibraciones vencidas o que tenga un número de DC (si es requerido):

**Ubicación actual:**  
Area:  Mesa / Localización:  Equipo:   
Número de DC:  Descripción:

Calibraciones:

Frecuencia	Vence	Tipo
12 meses	11-Sep-16	Externa

5- Seleccione el área donde se ubicará el equipo:

**Nueva ubicación:**  
Area:  Mesa / Localización:   
Motivo:

6- Seleccione la mesa o localización donde se colocará el equipo:

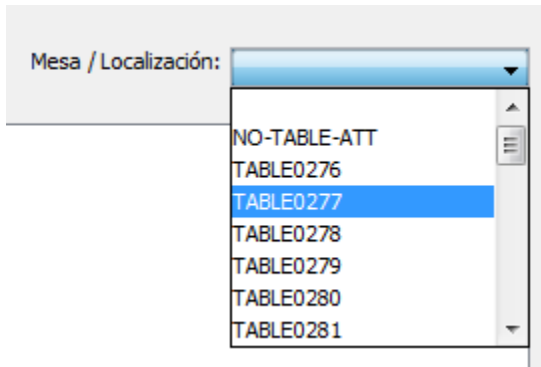

Mesa / Localización:

- NO-TABLE-ATT
- TABLE0276
- TABLE0277
- TABLE0278
- TABLE0279
- TABLE0280
- TABLE0281

7- Justifique el movimiento del equipo en el cuadro de texto:

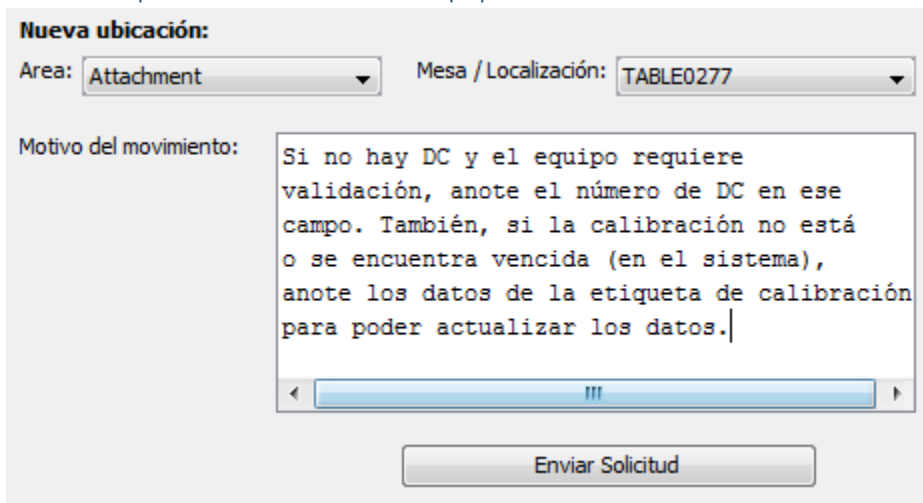

**Nueva ubicación:**

Area: Attachment Mesa / Localización: TABLE0277

Motivo del movimiento:

Si no hay DC y el equipo requiere validación, anote el número de DC en ese campo. También, si la calibración no está o se encuentra vencida (en el sistema), anote los datos de la etiqueta de calibración para poder actualizar los datos.

Enviar Solicitud

Presione el botón “Enviar solicitud” cuando haya realizado los pasos anteriores.



### 2.3- Solicitudes actuales:

Solicitudes Solicitudes actuales Solicitudes cerradas A

**Listado de solicitudes pendientes de revisión:**

ED	Area Actual
----	-------------

En esta sección se mostrarán las solicitudes pendientes de aprobación.

**Listado de solicitudes pendientes de revisión:**

ED	Area Actual	Loc. Actual	Area Nueva	Nueva Loc.	Usuario	Fecha
----	-------------	-------------	------------	------------	---------	-------

Haciendo click en la solicitud, se mostrará el detalle:

**Detalle de la solicitud:**

Descripción:

Motivo de movimiento:

Motivo de rechazo:

Calibraciones:

Frecuencia	Vence	Tipo
------------	-------	------

### 2.4- Solicitudes cerradas:

**Listado de solicitudes cerradas o completadas:**

ID	ED	Area Actual	Loc. Actual	Area Nueva	Nueva Loc.	Usuario	Estado	Fecha
----	----	-------------	-------------	------------	------------	---------	--------	-------

Esta sección es informativa, en esta lista se pueden consultar las solicitudes y si fueron aceptadas o rechazadas.

De igual manera, haciendo click en cada línea, se podrá ver el detalle de la solicitud:

<b>Descripción:</b> <input style="width: 100%; height: 20px;" type="text"/>	<b>Detalles:</b> <div style="border: 1px solid black; height: 100px;"></div>
--	---

## 2.5- Consultas:

Texto a buscar: 
 Fecha de Inicio:

En esta sección, se pueden buscar equipos, mesas o calibraciones:

Seleccione el criterio de búsqueda:

▼

Mesa / Localización

Equipo

Fecha Calibración

### 2.5.1- Búsqueda por mesa:

seleccione el criterio de búsqueda:  
 Fecha de Inicio: 
 Fecha Final:

ED	Mesa/Loc	DC	Descripción	Frecuencia	Cal Done	Cal Due	Type	Area
ED11315-030	TABLE0018	14-01479	Hot Box	12 meses	09-Jul-15	09-Jul-16	Interna	Headway
ED11315-032	TABLE0016	14-01479	Hot Box	12 meses	27-Jul-15	27-Jul-16	Interna	Headway
ED11315-080	TABLE0018	14-01479	Hot Box	12 meses	27-Jul-15	27-Jul-16	Interna	Headway
ED11315-082	TABLE0018	14-01479	Hot Box	12 meses	27-Jul-15	27-Jul-16	Interna	Headway
ED11315-083	TABLE0017	14-01479	Hot Box	12 meses	27-Jul-15	27-Jul-16	Interna	Headway
ED2226-565	TABLE0015	14-01475	Trinocular Video Mi...	12 meses	10-Jul-15	10-Jul-16	Externa	Headway
ED2226-567	TABLE0016	14-01475	Trinocular Video Mi...	12 meses	10-Jul-15	10-Jul-16	Externa	Headway
ED2226-571	TABLE0018	14-01475	Trinocular Video Mi...	12 meses	10-Jul-15	10-Jul-16	Externa	Headway
ED2226-572	TABLE0018	14-01475	Trinocular Video Mi...	12 meses	10-Jul-15	10-Jul-16	Externa	Headway
ED2226-575	TABLE0018	14-01475	Trinocular Video Mi...	12 meses	10-Jul-15	10-Jul-16	Externa	Headway
ED2226-576	TABLE0014	14-01476	Trinocular Video Mi...	12 meses	10-Jul-15	10-Jul-16	Externa	Headway

### 2.5.2- Búsqueda por equipo:

Seleccione el criterio de búsqueda: Texto a buscar: Fecha de Inicio: Fecha Final:

Equipo 2226

Buscar

ED	Mesa/Loc	DC	Descripción	Frecuencia	Cal Done	Cal Due	Type	Area
ED2226-058	TABLE0425	13-00958	Trinocular Video M...	12 meses	06-May-15	06-May-16	Externa	Pusher
ED2226-059	TABLE0228	13-00958	Trinocular Video M...	12 meses	02-Jul-15	02-Jul-16	Externa	Advanced 1
ED2226-060	TABLE0197	13-00968	Trinocular Video M...	12 meses	06-May-15	06-May-16	Externa	Advanced 1
ED2226-067	TABLE0220	13-00958	Trinocular Video M...	12 meses	06-May-15	06-May-16	Externa	Advanced 2
ED2226-070	TABLE0230	13-00958	Trinocular Video M...	12 meses	06-May-15	06-May-16	Externa	Advanced 1
ED2226-075	TABLE0228	13-00958	Trinocular Video M...	12 meses	06-May-15	06-May-16	Externa	Advanced 1
ED2226-076	TABLE0221	13-00209	Trinocular Video M...	12 meses	19-Mar-16	19-Mar-17	Externa	Advanced 2
ED2226-091	TABLE0077	13-00210	Trinocular Video M...	12 meses	21-Nov-15	21-Nov-16	Externa	Sofia 5F
ED2226-093	TABLE0297	13-00960	Trinocular Video M...	12 meses	02-Jul-15	02-Jul-16	Externa	Attachment
ED2226-098	TABLE0211	13-00968	Trinocular Video M...	12 meses	06-May-15	06-May-16	Externa	Advanced 2
ED2226-104	TABLE0044	13-00126	Trinocular Video M...	12 meses	04-Dec-15	04-Dec-16	Externa	Balloons
ED2226-113	TABLE0300	13-00958	Trinocular Video M...	12 meses	06-May-15	06-May-16	Externa	Attachment

### 2.5.3- Búsqueda por fecha de calibración:

Seleccione el criterio de búsqueda: Texto a buscar: Fecha de Inicio: Fecha Final:

Fecha Calibración   01-Jul/2016 31-Jul/2016

Buscar

ED	Mesa/Loc	DC	Descripción	Frecuencia	Cal Done	Cal Due	Type	Area
ED11038-054	TABLE0283	14-01474	Nordson Ultimus I ...	60 meses	01-Jul-15	01-Jul-16	Externa	Attachment
ED2226-579	TABLE0304	14-01476	Trinocular Video M...	12 meses	02-Jul-15	02-Jul-16	Externa	Attachment
ED11038-054	TABLE0283	14-01474	Nordson Ultimus I ...	12 meses	02-Jul-15	02-Jul-16	Externa	Attachment
ED2226-569	TABLE0283	14-01475	Trinocular Video M...	12 meses	02-Jul-15	02-Jul-16	Externa	Attachment
ED2226-561	TABLE0298	14-01474	Trinocular Video M...	12 meses	02-Jul-15	02-Jul-16	Externa	Attachment
ED2226-456	TABLE0437	13-01239	Trinocular Video M...	12 meses	02-Jul-15	02-Jul-16	Externa	Pusher
ED2226-448	TABLE0424	13-01239	Trinocular Video M...	12 meses	02-Jul-15	02-Jul-16	Externa	Pusher
ED2226-414	TABLE0418	13-01135	Trinocular Video M...	12 meses	02-Jul-15	02-Jul-16	Interna	Pusher
ED2226-059	TABLE0228	13-00958	Trinocular Video M...	12 meses	02-Jul-15	02-Jul-16	Externa	Advanced 1
ED2226-093	TABLE0297	13-00960	Trinocular Video M...	12 meses	02-Jul-15	02-Jul-16	Externa	Attachment
ED2226-119	TABLE0252	13-00958	Trinocular Video M...	12 meses	02-Jul-15	02-Jul-16	Externa	Body Coil
ED2226-585	TABLE0289	14-01476	Trinocular Video M...	12 meses	02-Jul-15	02-Jul-16	Externa	Attachment
ED2226-583	TABLE0308	14-01476	Trinocular Video M...	12 meses	02-Jul-15	02-Jul-16	Externa	Attachment
ED11179-005	NO-TABLE-SUB	14-02025	Catheter Fusing M...	12 meses	06-Jul-15	06-Jul-16	Interna	Sub ensamble
ED11116-027	NO-TABLE-QUIM	14-02624	Laser Star Laser ...	12 meses	06-Jul-15	06-Jul-16	Interna	Quimicos
ED11179-004	NO-TABLE-HDW	13-01573	Catheter Fusing M...	12 meses	07-Jul-15	07-Jul-16	Externa	Headway
ED11179-005	NO-TABLE-SUB	14-02025	Catheter Fusing M...	12 meses	07-Jul-15	07-Jul-16	Externa	Sub ensamble

El resultado de la búsqueda se puede exportar a Excel:

ses	07-Jul-15	07-Jul-16	Externa	Headway
ses	07-Jul-15	07-Jul-16	Externa	Sub ensamble
ses	09-Jul-15	09-Jul-16	Interna	Headway

Exportar a Excel    Refrescar Tabla    Salir