From our first PA system in 1930s to our game-changing instruments and amplifiers, our heritage is built on creating innovative musical technology. We know crystal-clear, powerful sound—it's what we did first, and what we do best. Now, Fender brings our stage-ready style, performance and sound to your home or office.

Experience pure, clear sound from the company that knows music start to finish: Fender.

Please take a moment to register your Indio speaker at start.fender.com

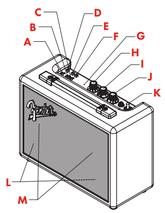

A. PAIR button
B. VOICE button
C. DUO button
D. PLAY/PAUSE button
E. PREVIOUS button
F. NEXT button
G. Microphone
H. VOLUME control
I. TREBLE control
J. BASS control
K. Power switch
L. Tweeters
M. Woofers
N. Battery indicator
O. DC power inlet
P. USB port
Q. Aux in

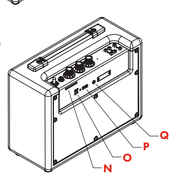

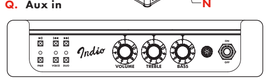

PAIRING BLUETOOTH

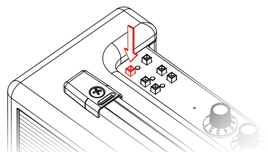

Press the PAIR button to enter pairing mode.

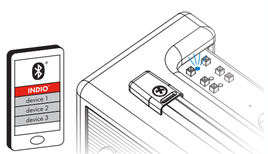

Connect to "Fender Indio" on your device.

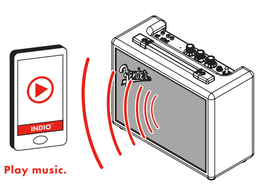

Play music.

USING THE VOICE BUTTON/FEATURE

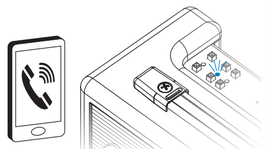

The VOICE LED lights blue for incoming call.

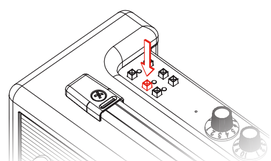

Press VOICE button to answer, or press and hold the VOICE button to reject the call. Press the VOICE button again to end the call.

When not on a call, press the VOICE button to activate the voice assistant on your device.

PARTY/STEREO FUNCTIONALITY

With both speakers on, pair to one of the speakers. This will be the master speaker.

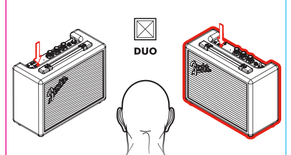

Press the DUO button on both speakers to pair to each other. The default mode is 'party', in which both speakers play left and right channel content.

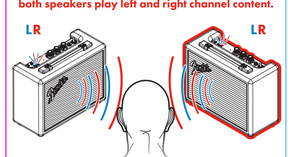

In the 'party' mode, The DUO LED will flash alternately blue (left) and red (right).

PARTY/STEREO FUNCTIONALITY

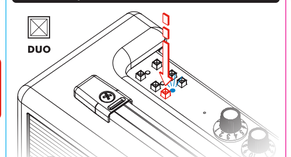

To switch between 'party' and 'stereo' modes, press and hold the DUO button on the left speaker until the LED glows solid blue.

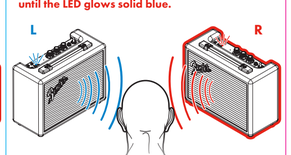

In 'stereo' mode, the left speaker will play the left content only (blue LED) and the right speaker will play the right channel content (red LED).

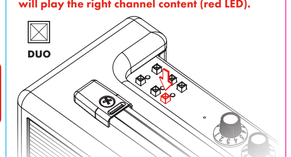

Tap the DUO button on either speaker to exit the DUO functionality mode.

PLAYBACK CONTROLS

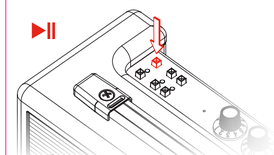

The PLAY/PAUSE button pauses and starts the audio playback.

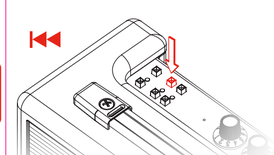

Press the PREVIOUS button to play the previous track on the playlist. Press and hold to rewind the current track.

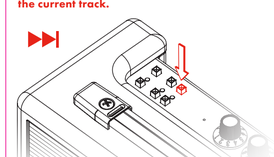

Press the NEXT button for the next track, or press and hold to fast-forward current track.

CHARGING YOUR SPEAKER

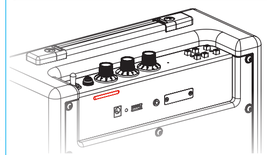

The battery indicator on the rear panel shows the power level of the battery.

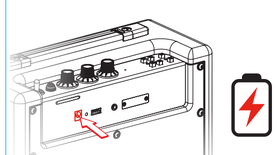

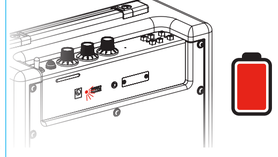

Use the provided adapter to charge your speaker. Steady red indicates its charged.

CHARGING YOUR AUDIO DEVICE

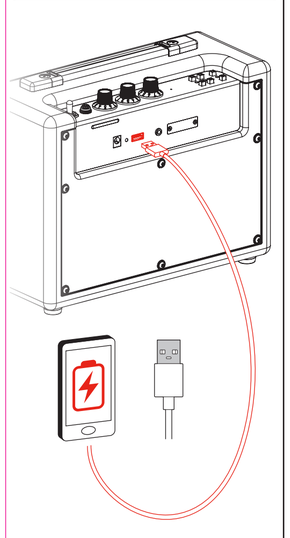

You can also use the speaker to charge your device using the USB port.

INSIDE

SP

Desde nuestro primer sistema PA en la década de los '30 a nuestros instrumentos y amplificadores de última generación, nuestro legado se centra en la creación de tecnología musical innovadora.
Conocemos lo que es el sonido potente y cristalino – es lo primero que hicimos y lo que mejor sabemos hacer. Y ahora Fender trae lo que hace mejor todo en el mundo de la música y calidad sonora del directo y estudio de grabación a su casa o despacho. Disfrute del sonido puro y limpio de la empresa que conoce todo lo relacionado con el sonido de principio a fin. Fender. Dedique unos minutos a registrar su altavoz Indio en start.fender.com.
A. PAIR button B. VOICE button C. DUO button D. PLAY/PAUSE button E. PREVIOUS button F. NEXT button G. Micrófono H. VOLUME control I. TREBLE control J. BASS control K. Power switch L. Tweeters M. Woofers N. Batería indicador O. Entrada de corriente continua P. Puerto USB Q. Aux in
Q. Aux in
ENTRADA RCA Use el cable con clavija RCA incluido para conectar un gráficos con pares stereo con dispositivo con salida de nivel de línea a la entrada RCA.
SONIDO REDRADO CON ESTÉREO Interrumpe los pares y pasión con el interruptor EQ

FR

Depuis notre premier système de sonorisation dans les années 30 jusqu'à nos instruments et amplis qui n'ont jamais bouleversé le monde de la musique, nous avons toujours en la volonté d'innover. Nous avons la crête de la vague et savons ce pour quoi nous sommes le plus doués. Et maintenant, Fender apporte son style prêt-à-jouer, son rendement et son son à votre maison ou votre bureau. Profitez du son pur et cristallin de la compagnie qui connaît la musique sur le bout des doigts : Fender. Merci de prendre un instant pour enregistrer vos enceintes Newport sur start.fender.com. A. Fender AUX B. LEDS SOURCE L. Bouton SOURCE D. Bouton PAIR E. Réglage VOLUME F. Réglage BASS G. Réglage TREBLE H. Voyant lumineux I. Interrupteur de mise sous tension J. Woofers K. Tweeters L. Connecteurs RCA M. Sélecteur ECO N. Embase secteur MOSE 5005 O. Port USB P. Entrée auxiliaire Q. Entrée RCA
Q. Entrée RCA
Utilisez le câble RCA fourni pour connecter un appareil avec une sortie stéréo à une entrée RCA.
SONIDO REDRADO CON ESTÉREO Interrompe los pares y pasión con el interruptor EQ

PT

Desde nosso primeiro sistema de PA nos anos de 1930 até aos nossos instrumentos e amplificadores, a nossa história está alicerçada em criar tecnologia musical inovadora. Sabemos como oferecer um som potente e cristalino – é o que sabemos fazer melhor. Agora a Fender oferece-lhe um desempenho e um ponto para palco, pela sua casa ou escritório. Desfrute de um som puro e cristalino da empresa que conhece todos os segredos da música: a Fender. Registe os seus altifalantes Newport em start.fender.com. A. Entrada AUX B. LEDS SOURCE L. Botão SOURCE D. Botão PAIR E. Controlo de VOLUME F. Controlo de BASS G. Controlo de TREBLE H. Indicador luminoso I. Interruptor de alimentação J. Woofers K. Tweeters L. Conectores RCA M. Selector ECO N. Entrada de corrente MOSE 5005 O. Porta USB P. Entrada auxiliar Q. Entrada RCA
Q. Entrada RCA
Use o cabo RCA incluído para ligar um gráficos com par stereo com uma saída de nível de linha à entrada RCA. ENTRADA RCA Utilize o cabo RCA fornecido para conectar um dispositivo com saída de nível de linha à entrada RCA.
SONIDO REDRADO CON ESTÉREO Interrompe los pares y pasión con el interruptor EQ

IT

Dal nostro primo sistema PA negli anni '30 fino ai più innovativi strumenti e amplificatori, la nostra storia si basa sulla creazione di tecnologia musicale innovativa. Sappiamo come offrire un suono potente e cristallino: è la prima cosa che abbiamo fatto, e quella che facciamo meglio. Ora però portiamo il suono, le prestazioni e lo stile pronti-per-il-palco nella tua casa o ufficio. Vivi il sound puro e cristallino dell'azienda che conosce ogni singolo aspetto della musica: Fender. Prendilo un minuto per registrare i tuoi altoparlanti Newport all'indirizzo start.fender.com. A. Ingresso AUX B. LED sorgente L. Tasto SOURCE D. Tasto PAIR E. Controllo del VOLUME F. Controllo del BASS G. Controllo del TREBLE H. Indicatore luminoso I. Interruttore di alimentazione J. Woofer K. Tweeter L. Connettori RCA M. Selettore ECO N. Ingresso alimentazione MOSE 5005 O. Porta USB P. Ingresso ausiliario Q. Ingresso RCA
Q. Ingresso RCA
Utilizza il VOLUME. Usa l'interruttore dell'alimentazione. Aspetta il segnale audio. ABBINARE IL BLUETOOTH Premi il tasto PAIR per entrare in modalità di abbinamento. Collegati a "Fender Monterey" sul tuo dispositivo. Riproduci la musica. SECELLIRE LA SORGENTE AUDIO Premi il tasto SOURCE per alternare Bluetooth, MINI JACK e RCA. Usa il cavo audio da 3,5 mm in dotazione per collegare la sorgente audio alla porta MINI JACK. Usa il cavo RCA incluso per collegare la sorgente audio alla porta RCA.
SONIDO CON EQ Interrompe i pari e gli alti con l'interruttore EQ.

DE

Seit unserem ersten PA-Systemen der 1930er Jahre bis zu unseren pulsschlagversprechenden Instrumenten und Verstärkern basiert die Fender Tradition auf innovativer Musiktechnologie. Wir standen vom Anfang an für kristallklares, kraftvolles Sound – und dann sind wir Spitze. Jetzt können Sie Fender Styling, Performance und Sound auch zu Hause oder im Büro erleben. Pure, klaren Sound von der Firma, die Musik verkörpert: Fender. Verbinden Sie noch ihre Newport Lautsprecher auf start.fender.com. A. AUX Eingang B. Source-LEDs L. SOURCE Taste D. PAIR Taste E. VOLUME Regler F. BASS Regler G. TREBLE Regler H. Leuchtanzeige I. Netzschalter J. Woofer K. Tweeter L. RCA Anschlüsse M. ECO Schalter N. Netzeingang MOSE 5005 O. USB Port P. Aux Eingang Q. RCA Eingang
Q. RCA Eingang
VERBINDEN PAIR Taste 2 Sekunden gedrückt halten. Mit „Fender Monterey" auf Ihrem Gerät verbinden. Musik abspielen. AUDIO QUELLE WÄHLEN Drücken Sie die SOURCE Taste, um zwischen Bluetooth, MINI JACK und RCA zu wechseln. Verwenden Sie das mitgelieferte 3,5 mm Aux-Kabel mit dem MINI JACK Eingang. Verwenden Sie das mitgelieferte Cinch-Kabel bei einem RCA Eingang.
SONIDO CON EQ Interrumpe los pares y los agudos con el interruptor EQ

PL

Od naszego pierwszego systemu nagłośnieniowego z lat 30. po nasze rewolucyjne instrumenty i wzmacniacze, nasz odzewiał jest zbudowany na tworzeniu innowacyjnych technologii muzycznych. Wiemy, czym jest mocny i czysty dźwięk – to robimy najlepiej. Teraz Fender wnosi swoje brzmienie i wygląd gotowy do grania do twojego domu lub biura. Poczuj czysty, mocny dźwięk od firmy, która zna muzykę od A do Z: Fender. Poświęć chwilę na zarejestrowanie swoich głośników Newport na start.fender.com. A. Wejście AUX B. Diody LED SOURCE L. Przycisk PAIR E. Regulacja głośności VOLUME F. Regulacja TREBLE G. Regulacja BASS H. Kontrolka I. Włącznik zasilania J. Woofery K. Tweetery L. Gniazda RCA M. Przełącznik ECO N. Wejście zasilacza MOSE 5005 O. Port USB P. Wejście wspomagające Q. Wejście RCA
Q. Wejście RCA
Użyj dołączonego kabla RCA do podłączenia gramofonu z wyjściem na poziomie stereo do wejścia RCA. ZRÓB RAZ ZAUDIO Naciśnij przycisk PAIR na 2 sekundy, aby przełączyć w tryb parowania. Połączenie z „Fender Monterey" na swoim urządzeniu. Odtwarzanie muzyki. WYBÓR ŹRÓDŁA DŹWIĘKU Naciśnij przycisk SOURCE, aby przełączyć między Bluetooth, MINI JACK i RCA. MINI JACK IN Użyć dołączonego kabla 3,5 mm do połączenia urządzenia z wejściem linowym do wejścia MINI JACK. RCA IN Użyć dołączonego kabla RCA do połączenia gramofonu z wyjściem na poziomie stereo do wejścia RCA.
SONIDO CON EQ Przerwij pary i wysokie za pomocą przełącznika EQ.

CZ

Od prvního PA systému z roků jmen přišlo v 1930. Jít k našim přelomovým technologiím a nástrojům a zesilovačům, ze kterých jsme vyrostli. Vždycky jsme dokázali vytvořit hudební technologii. Limitní kvalitu zvuku a výkonný zvuk – to je to, co jsme vždy dělali nejlépe. Nyní Fender přináší svůj styl, výkon a zvuk do vašeho domu nebo kanceláře. Zažijte čistý zvuk od firmy, která zná hudbu od A do Z: Fender. Registrujte reproduktory Newport na start.fender.com. A. Vstup AUX B. LED indikátory zdroje C. Tlačítko SOURCE D. Tlačítko PAIR E. Potenciometr hlasitosti VOLUME F. Ovládání BASS G. Ovládání výšek H. Kontrolka I. Vypínač napájení J. Woofery K. Tweetery L. Konektory RCA M. Switch ECO N. Vstup napájení MOSE 5005 O. Port USB P. Vstup pro externí zdroj Q. Vstup RCA
Q. Vstup RCA
Použijte dodaný kabel RCA k připojení gramofonu s výstupem na úrovni stereo k vstupu RCA. PŘIPOJENÍ K ZVUKU Stiskněte tlačítko PAIR na 2 sekundy, pokud chcete přepnout do režimu párování. Připojte se k „Fender Monterey" na vašem zařízení. Přehrávání hudby. VYBER ZDROJE AUDIOSIGNÁLU Tlačítkem SOURCE můžete přepínat mezi připojením Bluetooth, MINI JACK nebo RCA. VSTUP MINI JACK Pomocí dodaného 3,5 mm kabelu lze připojit zdroj k vstupu MINI JACK. VSTUP RCA Pomocí přiloženého RCA kabelu připojte gramofon se výstupem na úrovni stereo k vstupu RCA.
SONIDO CON EQ Přerušení párů a výšek pomocí přepínače EQ.

SK

Od dňa prvého PA systému z 30. rokov 20. storočia až po vaše revolučné nástroje a zosilňovače, naše dedičstvo je založené na vytváraní inovatívnej hudobnej technológie. Vieme, ako dosiahnuť krištáľovo čistý a výkonný zvuk – to je to, čo robíme najlepšie. Teraz Fender prináša svoj štýl, výkon a zvuk do vášho domu alebo kancelárie. Zažite čistý zvuk od firmy, ktorá pozná hudbu od A do Z: Fender. Zaregistrujte si svoje reproduktory Newport na start.fender.com. A. Vstup AUX B. Zelené LED C. Tlačidlo SOURCE D. Tlačidlo PAIR E. Ovládanie VOLUME F. Ovládanie BASS G. Ovládanie výšok H. Indikátor I. Vypínač napájania J. Reproduktory K. Výškové reproduktory L. Konektory RCA M. Tlačidlo ECO N. Vstup zariadenia napájania JAPMOTE REPRODUKTORA MOSE 5005 O. Port USB P. Vstup pre externé zariadenie Q. Vstup RCA
Q. Vstup RCA
Použite dodaný kábel RCA na pripojenie gramofónu s výstupom na úrovni stereo k vstupu RCA. PRIPOJENIE K ZVUKU Stlačte tlačidlo PAIR na 2 sekundy, ak chcete prepnúť do režimu párovania. Pripojte sa k „Fender Monterey" na svojom zariadení. Prehrávanie hudby. VÝBER ZDROJA AUDIOSIGNÁLU Tlačidlom SOURCE môžete prepínať medzi rozhraniami Bluetooth, MINI JACK alebo RCA. VSTUP MINI JACK Pomocou dodaného 3,5 mm kábla môžete pripojiť zdroj k vstupu MINI JACK. VSTUP RCA Pomocou priloženého RCA kábla pripojte gramofón so výstupom na úrovni stereo k vstupu RCA.
SONIDO CON EQ Prerušenie párov a výšok pomocou prepínača EQ.

SL

Od vaših prvih zvočnikov v 1930-ih do prelomnih inštrumentov in ojačevalnikov, naši zvočilci ne zvajamo le na enem inovativnem glasbenem tehnologiji. Vemo, kaj je kristalno jasen in močnejši zvok – to vemo zelo dobro in to vedno najdobreje. Zdaj Fender prinaša svoj odnos, slog, zmogljivost in zvok v vaš dom ali pisarno. Zaigrajte odpovednost za dir in in pavers novi poslušnji. Poslušajte čisto zvok od A do Z: Fender. Vpišite svoje zvočnike Newport na start.fender.com. A. Vhod AUX B. LED. luči za vir L. Gumb VIRA S. Gumb za POVEZOVANJE C. Prilagodite VOLUME D. Prilagodite BASS E. Prilagodite TREBLE F. Kazalnik G. Vklopno stikalo H. Zvočniki I. Visokotonski zvočniki J. Priključki RCA K. Stikalo ECO L. Vhod za napajalnik MOSE 5005 M. Vrata USB N. Pomožna vrata O. Vhod RCA
Uporabite priložen kabel RCA za priključek gramofona z izhodom v stereo na vhod RCA. ZDRUŽITEV ZVOKA Pritisnite gumb za POVEZOVANJE (PAIR) za vstop v način za povezovanje. Povežite se z "Fender Monterey" na svoji napravi. Predvajanje zvoka. IZBIRANJE VIRA ZVOČNEGA SIGNALA Z VIRA Vir zvoka izberete s pritiskom na gumb SOURCE. Izbirate lahko med Bluetooth, MINI JACK in RCA. VHOD MINI JACK Uporabite priloženi kabel 3,5 mm za povezovanje zvočnika z vhodom MINI JACK. RCA VHOD Uporabite priložen kabel RCA za priključek gramofona z izhodom v stereo na vhod RCA.
SONIDO CON EQ Prekinitev parov in visokih tonov s stikalom EQ.

JP

1 BSOUNRIVC(Fender)のPAシステムから、時間が経ち、数々の楽器やアンプ、アンプ以下一に至るまで、Fenderは時間が経過を経験を開拓し続けてきました。そ れはまさにFenderの伝統です。クリスタルクリアなパワフルなサウンドを、それは誰もが知っています。それは、Fenderが最も得意とするものです。今、Fenderは、ご自宅やオフィスにステージ・スタイル、パフォーマンス、サウンドをもたらします。Fenderのみが、ミュージックを、ご家庭、ご自宅、ご自宅、ご自宅