HIKVISION

DS-PDEB1-EG2-WB(B)

Wireless Emergency Button

Quick Start Guide

ENGLISH

1 **APPEARANCE**

1. Indicator 2. Button 3. Tamper Button

2 **ENROLLMENT**

3 **INSTALLATION**

I. Check signal strength.

II. Installation

4 **TEST**

1.Button Activated 2.Alarm Received

5 **Replace Battery**

User Manual

Scan the QR code for more information and operation help.

Specification

LED indicator	Blue (alarm)
LED alarm confirmation	Flashing LED
Tamper protection	Front & Back
Operating temperature	-10 °C to 55 °C (14 °F to 131 °F)
Storage temperature	-20 °C to 60 °C (-4 °F to 140 °F)
Operating humidity	10% to 90%
Dimension (W × H × D)	63.8 mm × 63.8 mm × 18.4 mm
Weight	57.5 g
Transmission frequency	433 MHz
RF range	0.8 Km (open area)
Battery	CR2450 x 1 (included) 620 mAh capacity
Standard battery life	3 years
PS type	Type C
Low voltage level	2.60 V
Consumption	Quiescent Current: 25 uA Max: 36.89 mA
IP Rate	IP66

©2021 Hangzhou Hikvision Digital Technology Co., Ltd. All rights reserved.

About this Manual

The Manual includes instructions for using and managing the Product. Pictures, charts, images and all other information hereinafter are for description and explanation only. The information contained in the Manual is subject to change, without notice, due to firmware updates or other reasons. Please find the latest version of this Manual at the Hikvision website (https://www.hikvision.com/).

Please use this Manual with the guidance and assistance of professionals trained in supporting the Product.

HIKVISION and other Hikvision's trademarks and logos are the properties of Hikvision in various jurisdictions. Other trademarks and logos mentioned are the properties of their respective owners.

Disclaimer

TO THE MAXIMUM EXTENT PERMITTED BY APPLICABLE LAW, THIS MANUAL AND THE PRODUCT DESCRIBED, WITH ITS HARDWARE, SOFTWARE AND FIRMWARE, ARE PROVIDED "AS IS" AND "WITH ALL FAULTS AND ERRORS". HIKVISION MAKES NO WARRANTIES, EXPRESSOR IMPLIED, INCLUDING WITHOUT LIMITATION, MERCHANTABILITY, SATISFACTORY QUALITY, OR FITNESS FOR A PARTICULAR PURPOSE. THE USE OF THE PRODUCT BY YOU IS AT YOUR OWN RISK. IN NO EVENT WILL HIKVISION BE LIABLE TO YOU FOR ANY SPECIAL, CONSEQUENTIAL, INCIDENTAL, OR INDIRECT DAMAGES, INCLUDING, AMONG OTHERS, DAMAGES FOR LOSS OF BUSINESS PROFITS, BUSINESS INTERRUPTION, OR LOSS OF DATA, CORRUPTION OF SYSTEMS, OR LOSS OF DOCUMENTATION, WHETHER BASED ON BREACH OF CONTRACT, TORT (INCLUDING NEGLIGENCE), PRODUCT LIABILITY, OR OTHERWISE, IN CONNECTION WITH THE USE OF THE PRODUCT, EVEN IF HIKVISION HAS BEEN ADVISED OF THE POSSIBILITY OF SUCH DAMAGES OR LOSS.

YOU ACKNOWLEDGE THAT THE NATURE OF THE INTERNET PROVIDES FOR INHERENT SECURITY RISKS, AND HIKVISION SHALL NOT TAKE ANY RESPONSIBILITIES FOR ABNORMAL OPERATION, PRIVACY LEAKAGE OR OTHER DAMAGES RESULTING FROM CYBER-ATTACK, HACKER ATTACK, VIRUS INFECTION, OR OTHER INTERNET SECURITY RISKS; HOWEVER, HIKVISION WILL PROVIDE TIMELY TECHNICAL SUPPORT IF REQUIRED.

YOU AGREE TO USE THIS PRODUCT IN COMPLIANCE WITH ALL APPLICABLE LAWS, AND YOU ARE SOLELY RESPONSIBLE FOR ENSURING THAT YOUR USE CONFORMS TO THE APPLICABLE LAW. ESPECIALLY, YOU ARE RESPONSIBLE, FOR USING THIS PRODUCT IN A MANNER THAT DOES NOT INFRINGE ON THE RIGHTS OF THIRD PARTIES, INCLUDING WITHOUT LIMITATION, RIGHTS OF PUBLICITY, INTELLECTUAL PROPERTY RIGHTS, OR DATA PROTECTION AND OTHER PRIVACY RIGHTS. YOU SHALL NOT USE THIS PRODUCT FOR ANY PROHIBITED END-USES, INCLUDING THE DEVELOPMENT OR PRODUCTION OF WEAPONS OF MASS DESTRUCTION, THE DEVELOPMENT OR PRODUCTION OF CHEMICAL OR BIOLOGICAL WEAPONS, ANY ACTIVITIES IN THE CONTEXT RELATED TO ANY NUCLEAR EXPLOSIVE OR UNSAFE NUCLEAR FUEL-CYCLE, OR IN SUPPORT OF HUMAN RIGHTS ABUSES.

IN THE EVENT OF ANY CONFLICTS BETWEEN THIS MANUAL AND THE APPLICABLE LAW, THE LATER PREVAILS.

This product and - if applicable - the supplied accessories too are marked with "CE" and comply therefore with the applicable harmonized European standards listed under the RE Directive 2014/53/EU, the EMC Directive 2014/30/EU, the RoHS Directive 2011/65/EU.

2012/19/EU (WEEE directive): Products marked with this symbol cannot be disposed of as unsorted municipal waste in the European Union. For proper recycling, return this product to your local supplier upon the purchase of equivalent new equipment, or dispose of it at designated collection points. For more information see: www.recyclethis.info

2006/66/EC (battery directive): This product contains a battery that cannot be disposed of as unsorted municipal waste in the European Union. See the product documentation for specific battery information. The battery is marked with this symbol, which may include lettering to indicate cadmium (Cd), lead (Pb), or mercury (Hg). For proper recycling, return the battery to your supplier or to a designated collection point. For more information see: www.recyclethis.info

CAUTION

In the use of the product, you must be in strict compliance with the electrical safety regulations of the nation and region.

1. This equipment is not suitable for use in locations where children are likely to be present.
2. CAUTION: Risk of explosion if the battery is replaced by an incorrect type.
3. Improper replacement of the battery with an incorrect type may defeat a safeguard (for example, in the case of some lithium battery types).
4. Do not dispose of the battery into fire or a hot oven, or mechanically crush or cut the battery, which may result in an explosion.
5. Do not leave the battery in an extremely high temperature surrounding environment, which may result in an explosion or the leakage of flammable liquid or gas.
6. Do not subject the battery to extremely low air pressure, which may result in an explosion or the leakage of flammable liquid or gas.
7. Dispose of used batteries according to the instructions.

+ identifies the positive terminal(s) of equipment which is used with, or generates direct current. - identifies the negative terminal(s) of equipment which is used with, or generates direct current.

The serial port of the equipment is used for debugging only.

1. Install the equipment according to the instructions in this manual.
2. To prevent injury, this equipment must be securely attached to the floor/wall in accordance with the installation instructions.

UD25577B

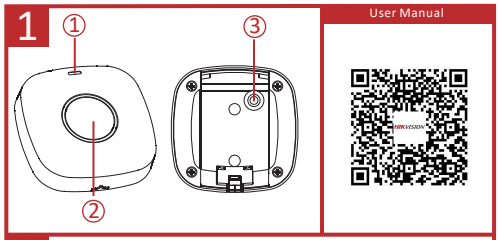

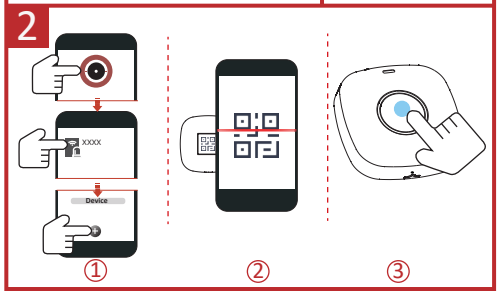

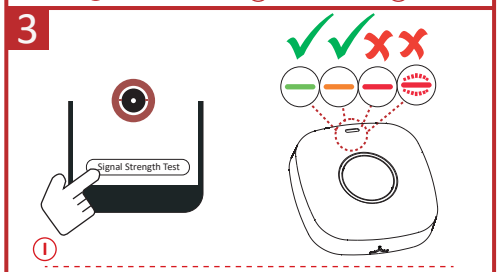

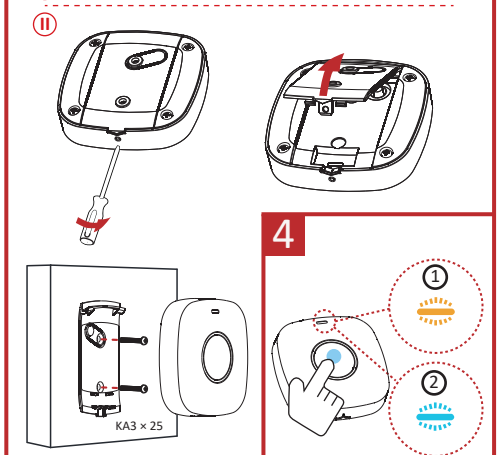

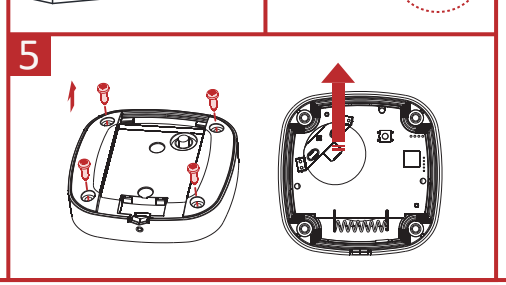

ESPAÑOL

1 **APARIENCIA**

1. Piloto 2. Botón

3. Botón antimanipulación

2 **REGISTRO**

3 **INSTALACIÓN**

I. Comprobar la intensidad de la señal.

II. Alinee la ranura para instalar el detector.

4 **PRUEBA**

1. Botón activado 2. Alarma recibida

5 **REEMPLAZO DE LA BATERÍA**

Manual de usuario

Escanee el código QR para obtener más información y ayuda sobre el funcionamiento.

Especificación

Piloto led	Azul (alarma)
Confirmación de alarma led	Led intermitente
Protección antimanipulación	Anterior y posterior
Temperatura de funcionamiento	-10 °C a 55 °C (14 °F a 131 °F)
Temperatura de almacenamiento	-20 °C a 60 °C (-4 °F a 140 °F)
Humedad de funcionamiento	10 % a 90 %
Dimensiones (An. × Al. × Pr.)	63,8 mm × 63,8 mm × 18,4mm
Peso	57,5 g
Frecuencia de transmisión	433 MHz
Alcance de radiofrecuencia	0,8 km (área abierta)
Batería	1 x CR2450 (incluida) de 620 mAh de capacidad
Vida útil de la batería convencional	3 años
Tipo de PS	Tipo C
Nivel de voltaje bajo	2,60 V
Consumo	Corriente de reposo: 25 μA Máx.: 36,89 mA
Grado de protección IP	IP66

©2021 Hangzhou Hikvision Digital Technology Co., Ltd. Todos los derechos reservados.

Sobre este manual

Este manual incluye las instrucciones de utilización y gestión del producto. Las figuras, gráficos, imágenes y cualquier otra información que encontrará en lo sucesivo tienen únicamente fines descriptivos y aclaratorios. La información incluida en el manual está sujeta a cambios, sin aviso previo, debido a las actualizaciones de software u otros motivos. Visite el sitio web de Hikvision —https://www.hikvision.com/— para acceder a la última versión de este manual.

Utilice este manual con la guía y asistencia de profesionales capacitados en el soporte del producto.

HIKVISION y otras marcas comerciales y logotipos de Hikvision son propiedad de Hikvision en diferentes jurisdicciones. Las demás marcas comerciales y logotipos mencionados son propiedad de sus respectivos dueños.

Descargo de responsabilidad

EN LA MEDIDA MÁXIMA PERMITIDA POR LAS LEYES APLICABLES, ESTE MANUAL Y EL PRODUCTO DESCRITO —INCLUIDOS SU HARDWARE, SOFTWARE Y FIRMWARE— SE SUMINISTRAN «TAL CUAL» Y «CON TODOS SU FALLOS Y ERRORES». HIKVISION NO OFRECE GARANTÍAS, EXPLÍCITAS O IMPLÍCITAS, INCLUIDAS, A MODO ENUNCIATIVO, COMERCIABILIDAD, CALIDAD SATISFACTORIA O IDONEIDAD PARA UN PROPÓSITO EN PARTICULAR. EL USO QUE HAGA DEL PRODUCTO CORRE BAJO SU ÚNICO RIESGO. EN NINGÚN CASO, HIKVISION PODRÁ CONSIDERARSE RESPONSABLE ANTE USTED DE NINGÚN DAÑO ESPECIAL, CONSECUENTE, INCIDENTAL O INDIRECTO, INCLUYENDO, ENTRE OTROS, DAÑOS POR PÉRDIDAS DE BENEFICIOS COMERCIALES, INTERRUPCIÓN DE LA ACTIVIDAD COMERCIAL, PÉRDIDA DE DATOS, CORRUPCIÓN DE LOS SISTEMAS O PÉRDIDA DE DOCUMENTACIÓN, YA SEA POR INCUMPLIMIENTO DEL CONTRATO, AGRAVIO (INCLUYENDO NEGLIGENCIA), RESPONSABILIDAD DEL PRODUCTO O EN RELACIÓN CON EL USO DEL PRODUCTO, INCLUSO CUANDO HIKVISION HAYA RECIBIDO UNA NOTIFICACIÓN DE LA POSIBILIDAD DE DICHOS DAÑOS O PÉRDIDAS.

USTED RECONOCE QUE LA NATURALEZA DE INTERNET IMPLICA RIESGOS DE SEGURIDAD INHERENTES Y HIKVISION NO TENDRÁ NINGUNA RESPONSABILIDAD POR EL FUNCIONAMIENTO ANORMAL, FILTRACIONES DE PRIVACIDAD U OTROS DAÑOS RESULTANTES DE ATAQUES CIBERNÉTICOS, ATAQUES DE HACKERS, INFECCIONES DE VIRUS U OTROS RIESGOS DE SEGURIDAD DE INTERNET; SIN EMBARGO, HIKVISION PROPORCIONARÁ APOYO TÉCNICO OPORTUNO DE SER NECESARIO.

USTED ACEPTA USAR ESTE PRODUCTO DE CONFORMIDAD CON TODAS LAS LEYES APLICABLES Y SOLO USTED ES EL ÚNICO RESPONSABLE DE ASEGURAR QUE EL USO CUMPLA CON DICHAS LEYES. EN ESPECIAL, USTED ES RESPONSABLE DE USAR ESTE PRODUCTO DE FORMA QUE NO INFRINJA LOS DERECHOS DE TERCEROS, INCLUYENDO, DE MANERA ENUNCIATIVA MAS NO LIMITATIVA, DERECHOS DE PUBLICIDAD, DERECHOS DE PROPIEDAD INTELECTUAL, DERECHOS RELATIVOS A LA PROTECCIÓN DE DATOS Y OTROS DERECHOS RELATIVOS A LA PRIVACIDAD. NO UTILIZARÁ ESTE PRODUCTO PARA NINGÚN USO FINAL PROHIBIDO, INCLUYENDO EL DESARROLLO O LA PRODUCCIÓN DE ARMAS DE DESTRUCCIÓN MASIVA, EL DESARROLLO O PRODUCCIÓN DE ARMAS QUÍMICAS O BIOLÓGICAS, NINGUNA ACTIVIDAD EN EL CONTEXTO RELACIONADO CON ALGÚN EXPLOSIVO NUCLEAR O EL CICLO DE COMBUSTIBLE NUCLEAR INSEGURO O EN APOYO DE ABUSOS DE LOS DERECHOS HUMANOS.

EN CASO DE HABER CONFLICTO ENTRE ESTE MANUAL Y LA LEGISLACIÓN VIGENTE, ESTA ÚLTIMA PREVALECERÁ.

Este producto, y en su caso también los accesorios suministrados, tienen la marca "CE" y por tanto cumplen con las normas europeas armonizadas aplicables enumeradas en la Directiva de equipos de radio 2014/53/UE, la Directiva de compatibilidad electromagnética 2014/30/UE y la Directiva de restricción del uso de sustancias peligrosas 2011/65/UE.

2012/19/UE (directiva RAEE, residuos de aparatos eléctricos y electromagnéticos): En la Unión Europea, los productos marcados con este símbolo no pueden ser desechados en el sistema de basura municipal sin reciclaje selectiva. Para un reciclaje adecuado, entregue este producto en el lugar de compra del equipo nuevo equivalente o deshágase de él en el punto de recogida designado a tal efecto. Para ver más información, visite: www.recyclethis.info.

2006/66/EC (directiva sobre baterías): Este producto lleva una batería que no puede ser desechada en el sistema municipal de basuras sin reciclaje selectiva dentro de la Unión Europea. Consulte la documentación del producto para ver la información específica de la batería. La batería tiene este símbolo impreso que puede contener inscripciones que indiquen la presencia de cadmio (Cd), plomo (Pb) o mercurio (Hg). Para un reciclaje adecuado, lleve la batería a su distribuidor o a un punto de recogida designado. Para ver más información, visite: www.recyclethis.info.

PRECAUCIÓN

Para usar el producto debe cumplir estrictamente con la normativa de seguridad eléctrica de su país y región.

1. Este equipo no es adecuado para utilizarlo en lugares donde pueda haber niños.
2. PRECAUCIÓN: Riesgo de explosión si se reemplaza la batería por otra de tipo incorrecto.
3. Una sustitución inadecuada de la batería por otra de tipo incorrecto podría inhabilitar alguna medida de protección (por ejemplo, en el caso de algunas baterías de litio).
4. No arroje la batería al fuego ni la meta en un horno caliente, ni intente aplastar o cortar mecánicamente la batería, ya que podría explotar.
5. No deje la batería en lugares con temperaturas extremadamente altas, ya que podría explotar o tener fugas de líquido electrolítico o gas inflamable.
6. No permita que la batería quede expuesta a una presión de aire extremadamente baja, ya que podría explotar o tener fugas de líquido electrolítico o gas inflamable.
7. Deshágase de las baterías usadas conforme a las instrucciones.

+ identifica los terminales positivos de los equipos que se utilizan con corriente continua o que la generan. - identifica los terminales negativos de los equipos que se utilizan con corriente continua o que la generan.

El puerto serie del equipo se utiliza únicamente con fines de depuración.

1. Instale el equipo de acuerdo con las instrucciones de este manual.
2. Para evitar lesiones, este equipo debe estar firmemente sujeto al suelo/pared de acuerdo con las instrucciones de instalación.

PORTUGUÊS

1 **ASPETO**

1. Indicador 2. Botão

3. Botão de adulteração

2 **REGISTO**

3 **INSTALAÇÃO**

I. Verifique a intensidade do sinal.

II. Alinhe a ranhura para instalar o detetor.

4 **TESTE**

1. Botão ativado 2. Alarme recebido

5 **SUBSTITUIR PILHA**

Manual de utilizador

Faça a leitura do código QR para obter mais informações e ajuda sobre o funcionamento.

Especificações

Indicador LED	Azul (alarme)
LED de confirmação de alarme	LED intermitente
Proteção contra adulteração	Frente e traseira
Temperatura de funcionamento	-10 °C a 55 °C (14 °F a 131 °F)
Temperatura de armazenamento	-20 °C a 60 °C (-4 °F a 140 °F)
Humidade de funcionamento	10% a 90%
Dimensões (L x A x D)	63,8 mm × 63,8 mm × 18,4mm
Peso	57,5 g
Frequência de transmissão	433 MHz
Alcance de RF	0,8 Km (área aberta)
Bateria	CR2450 x 1 (incluída) Capacidade 620mAh
Duração da pilha standard	3 anos
Tipo PS	Tipo C
Nível de baixa tensão	2,60 V
Consumo	Corrente de repouso: 25 μA Máx.: 36,89 mA
Classificação IP	IP66

©2021 Hangzhou Hikvision Digital Technology Co., Ltd. Todos os direitos reservados.

Acerca deste Manual

O Manual inclui instruções para utilizar e gerir o produto. As fotografias, os gráficos, as imagens e todas as outras informações doravante apresentadas destinam-se apenas a fins de descritivos e informativos. As informações que constam do Manual estão sujeitas a alteração, sem aviso prévio, devido a atualizações de firmware ou a outros motivos. Encontre a versão mais recente deste Manual no site da Hikvision (https://www.hikvision.com/).

Utilize este Manual sob orientação e com a assistência de profissionais formados neste Produto.

HIKVISION e outras marcas registradas e logotipos da Hikvision são propriedade da Hikvision em diversas jurisdições. Outras marcas comerciais e logotipos mencionados são propriedade dos respetivos proprietários.

Aviso legal

NA MEDIDA MÁXIMA PERMITIDA PELA LEI APLICÁVEL, ESTE MANUAL E O PRODUTO DESCRITO, COM O SEU HARDWARE, SOFTWARE E FIRMWARE, SÃO FORNECIDOS "TAL COMO ESTÃO" E "COM TODAS AS SUAS FALHAS E ERROS". A HIKVISION EXCLUI, DE FORMA EXPLÍCITA OU IMPLÍCITA, GARANTIAS DE, INCLUINDO E SEM LIMITAÇÃO, COMERCIABILIDADE, QUALIDADE DO SERVIÇO OU ADEQUAÇÃO A UMA FINALIDADE ESPECÍFICA. A SUA UTILIZAÇÃO DESTE PRODUTO É FEITA POR SUA CONTA E RISCO. EM NENHUMA CIRCUNSTÂNCIA, A HIKVISION SERÁ RESPONSÁVEL POR SI EM RELAÇÃO A QUAISQUER DANOS ESPECIAIS, CONSEQUENCIAIS, INCIDENTAIS OU INDIRETOS, INCLUINDO, ENTRE OUTROS, DANOS PELA PERDA DE LUCROS COMERCIAIS, INTERRUPÇÃO DA ATIVIDADE, PERDA DE DADOS, CORRUPÇÃO DE SISTEMAS OU PERDA DE DOCUMENTAÇÃO SEJA COM BASE NUMA VIOLAÇÃO DO CONTRATO, ATOS ILÍCITOS (INCLUINDO NEGLIGÊNCIA), RESPONSABILIDADE PELO PRODUTO OU, DE OUTRO MODO, RELACIONADA COM A UTILIZAÇÃO DO PRODUTO, AINDA QUE A HIKVISION TENHA SIDO AVISADA SOBRE A POSSIBILIDADE DE TAIS DANOS OU PERDAS.

O UTILIZADOR RECONHECE QUE A NATUREZA DA INTERNET OFERECE RISCOS DE SEGURANÇA INERENTES E QUE A HIKVISION NÃO SERÁ RESPONSABILIZADA POR UM FUNCIONAMENTO ANORMAL, PERDA DE PRIVACIDADE OU OUTROS DANOS RESULTANTES DE ATAQUES INFORMÁTICOS, ATAQUES DE PIRATARIA, INFEÇÃO POR VÍRUS OU OUTROS RISCOS ASSOCIADOS À SEGURANÇA DA INTERNET. NO ENTANTO, A HIKVISION PRESTARÁ APOIO TÉCNICO ATEMPADO, SE SOLICITADO.

O UTILIZADOR ACEITA UTILIZAR ESTE PRODUTO EM CONFORMIDADE COM TODAS AS LEIS APLICÁVEIS E SER O ÚNICO RESPONSÁVEL POR GARANTIR QUE A SUA UTILIZAÇÃO É CONFORME À LEI APLICÁVEL. PARTICULARMENTE, O UTILIZADOR É O RESPONSÁVEL PELA UTILIZAÇÃO DESTE PRODUTO DE MODO QUE NÃO INFRINJA OS DIREITOS DE TERCEIROS, INCLUINDO, ENTRE OUTROS, OS DIREITOS DE PUBLICIDADE, DIREITOS DE PROPRIEDADE INTELECTUAL OU DE PROTEÇÃO DE DADOS, OU QUAISQUER OUTROS DIREITOS DE PRIVACIDADE. O UTILIZADOR NÃO PODERÁ UTILIZAR ESTE PRODUTO PARA QUAISQUER UTILIZAÇÕES FINAIS PROIBIDAS, INCLUINDO O DESENVOLVIMENTO OU PRODUÇÃO DE ARMAS DE DESTRUIÇÃO MACIÇA, DESENVOLVIMENTO OU PRODUÇÃO DE ARMAS QUÍMICAS O BIOLÓGICAS, QUAISQUER ATIVIDADES DESENVOLVIDAS NO ÂMBITO DE EXPLOSIVOS NUCLEARES OU CICLOS DE COMBUSTÍVEL NUCLEAR INSEGURO OU PARA APOIAR ABUSOS AOS DIREITOS HUMANOS.

NA EVENTUALIDADE DA OCORRÊNCIA DE ALGUM CONFLITO ENTRE ESTE MANUAL E A LEGISLAÇÃO APLICÁVEL, ESTA ÚLTIMA PREVALECE.

Este produto e os acessórios fornecidos (se aplicável) estão marcados com "CE" e estão em conformidade com os padrões europeus compatíveis e aplicáveis listados nas Diretivas RE 2014/53/UE, EMC 2014/30/UE e RoHS 2011/65/UE.

2012/19/EU (Diretiva WEEE): os produtos marcados com este símbolo não podem ser descartados como rejeitos municipais não classificados na União Europeia. Para a reciclagem adequada, retorne este produto ao seu fornecedor local ao comprar um novo equipamento equivalente ou descarte-o em pontos de coleta designados. Para obter mais informações, acesse: www.recyclethis.info

2006/66/EC (diretiva sobre baterias): este produto contém uma bateria que não pode ser descartada como um rejeito municipal não classificado na União Europeia. Refira-se à documentação do produto para informações específicas sobre baterias. A bateria é marcada com este símbolo, que pode incluir letras para indicar cádmio (Cd), chumbo (Pb) ou mercúrio (Hg). Para reciclagem apropriada, devolva a bateria ao seu fornecedor ou em um ponto de coleta designado. Para obter mais informações, acesse: www.recyclethis.info

CUIDADO

Ao usar este produto, é necessário seguir os regulamentos de segurança elétrica da nação e região.

1. Este equipamento não é adequado para uso em locais onde possa haver crianças.
2. CUIDADO: Há risco de explosão se a bateria for substituída por outra de tipo incorreto.
3. A substituição de uma bateria por outra de tipo incorreto pode anular uma proteção ou garantia (p. ex., no caso de alguns tipos de bateria de lítio).
4. Não descarte as baterias em fogo ou forno quente nem as submeta a esmagamento ou corte mecânicos, pois isso pode resultar em explosão.
5. Não deixe as baterias em um ambiente de temperatura extremamente alta, pois isso pode resultar em explosão ou vazamento de líquido ou gás inflamável.
6. Não exponha as baterias a uma pressão do ar extremamente baixa, pois isso pode resultar em explosão ou vazamento de líquido ou gás inflamável.
7. Descarte as baterias usadas de acordo com as instruções.

+ identifica o(s) terminal(is) positivo(s) de equipamentos que utilizam ou que geram corrente contínua. - identifica o(s) terminal(is) negativo(s) de equipamentos que utilizam ou que geram corrente contínua.

A porta de série do equipamento é usada apenas para depuração.

1. Instale o equipamento de acordo com as instruções neste manual.
2. Para prevenir lesões, este equipamento deve ser fixado de forma segura ao piso/parede, de acordo com as instruções de instalação.

မြန်မာ

1 အသွင်အပြင်လေကျွန်းကာ

1. အချက်ပြမီး 2. ခလုတ် 3. အတားအဆီးလိုမိန်း ခလုတ်

2 စာရင်းသွင်းခြင်း

3 တပ်ဆင်ခြင်း

I. လိုင်းအရေးကြီးအား စစ်ဆေးပါ။

II. တပ်ဆင်ခြင်း

4 စစ်ဆေးခြင်း

1. ခလုတ် သက်ဝင်ရှိရှိထားသည် 2. အချက်ပေး လက်ခံရရှိထားသည်

5 ဘက်ထရီ လဲလှယ်ခြင်း

သုံးစွဲသူလက်စွဲ

နောက်ထပ်အချက်အလက်များနှင့် လုပ်ဆောင်မှု အကူအညီအတွက် QR ကုဒ်ကို စကင်ဖတ်ပါ။

အသေးစိတ် အချက်အလက်

LED အချက်ပြမီး	အပြာရောင် (အချက်ပေး)
LED အချက်အား အတည်ပြုခြင်း	LED မီးလင်းခြင်း
ကာကွယ်ခြင်း	အရှေ့နှင့် အနောက်
အလုပ်လုပ်နိုင်သည့် အပူချိန်	-10 °C မှ 55 °C
သိမ်းဆည်းမှုအပူချိန်	-20 °C မှ 60 °C
အလုပ်လုပ်နိုင်သည့် စိုထိုင်းဆ	10% မှ 90%
အတိုင်းအတာ(W x H x D)	63.8 mm x 63.8 mm x 18.4 mm
အလေးချိန်	57.5 g
ဆေးပို့ကြိုးနှုန်း	433 MHz
ရေဒီယိုကြိုးနှုန်းအတိုင်းအတာ	0.8 Km (ပက်လက်မြင်တွင်)
သက်တမ်း	CR2450 x 1 (ပါဝင်သည်) 620 mAh စွမ်းဆောင်ရည်
စံသက်တမ်းသက်တမ်း	3 နှစ်
PS အမျိုးအစား	အမျိုးအစား C
မြင့်အဆင့်မဲ့ အဆင့်	2.60 V
သုံးစွဲမှု	အငြိမ်ငြိမ်- 25 uA အများဆုံး- 36.89 mA
IP နှုန်း	IP66

©2021 Hangzhou Hikvision Digital Technology Co., Ltd. မူပိုင်ခွင့်အားလုံး ရယူထားသည်။

ကိုယ်တွယ်ညွှန်ကြားချက်

ကိုယ်တွယ်ညွှန်ကြားချက်သည် အသုံးပြုခြင်းနှင့် စီမံခန့်ခွဲခြင်းအတွက် ညွှန်ကြားချက်များ ပါဝင်သည်။ ကိုယ်တွယ်ညွှန်ပါ ရုပ်ပုံများ ပုံကြမ်းများနှင့် အခြားသောတစ်ခုချင်းစီတို့သည် အကျိုးရှိသော ရှင်းလင်းချက်များ ပေးနိုင်ရန်သာ ဖြစ်ကြောင်း ကျေးဇူးပြု၍ သတိပြုပါရန်။ ကိုယ်တွယ်ညွှန်ပါ သတင်းအချက်အလက်များကို ဖစ်ဆင် အင်္ဂါပါသည့်ကြောင့် ကြိုတင်အသိပေးခြင်းမရှိပဲ ပြောင်းလဲနိုင်ပါသည်။ ကိုယ်တွယ်ညွှန်ပါ သတင်းအချက်အလက်များကို ဟစ်ဗီးရှင်းဝက်ဘ်ဆိုက် (https://www.hikvision.com/) မှာ ကြည့်ရှုပါ။

ယခုထုတ်ကုန်ပေးသောလုပ်ငန်းတောက်မရောလုပ် ဝေဘာလိုရှေ့ရှိသောသော ကျွမ်းကျင်သူများ၏ လမ်းညွှန်မှုနှင့် အထောက်အကူပြုကိုအသုံးပြု ကိုယ်တွယ်ညွှန်ကို အသုံးပြုပါ။

HIKVISION နှင့် အခြား Hikvision၏ ကုန်သွယ်ရေးနာမည်များနှင့် လိုဂိုများသည် တရားဝင်စီရင်မှု အမျိုးမျိုးတွင် Hikvision၏ မြိုင်ဆိုင်မှုများ ဖြစ်သည်။ ဖော်ပြထားသည့် အခြား ကုန်သွယ်ရေးနှင့် လိုဂိုများသည် ၎င်းတို့၏ သက်ပိုင်ရှင်များ ပိုင်ဆိုင်မှုများ ဖြစ်ကြောင်းသည်။

ငြင်းဆိုချက်

အကျိုးသင့်သည့် သက်ဆိုင်သောဥပဒေက ခွင့်ပြုထားသည့် အမျိုးအမှုတိုင်အထိ ဤလက်စွဲတစ်ခုနှင့် အကျိုးဆက်ထားသော ထုတ်ကုန်နှင့် ဝေဘာလိုရှေ့ရှိသော ဟာ့ဒဝဲနှင့် ဆော့ဖ်ဝဲနှင့် ဖာမ်ဝဲတို့ "သပ်သပ်ထင်ပင်" နှင့် "အမှားအယွင်းများအားလုံးနှင့်အတူ" ဝေယျာဝပုလိုသည်။ HIKVISION သည် ကန့်သတ်မှု ကင်းသည့်ပြင်ဆင်မှု၊ ကောင်းမွန်သော အရည်အသွေး ရှိခြင်း (သို့) အထူးရည်ရွယ်ချက်အတွက် သင့်လျော်ခြင်းတို့ကဲ့သို့ ကန့်သတ်ခြင်းမရှိပဲ ဤကဲ့သို့ ကန့်သတ်ခြင်းမရှိပဲ ဖော်ပြထားခြင်းမှ ကင်းလွတ်ခွင့်ပြုပါ။ ထုတ်ကုန်ကို သင်၏ကိုယ်ပိုင်ဘေးကင်းရေးနှင့် ဘေးအန္တရာယ်ကင်းရေးတွင် အသုံးပြုပါ။ HIKVISION ဟာ ကိုယ်ပိုင်ကိုယ်ကျ ဆုံးရှုံးခြင်း (ဥပမာ ကုန်သွယ်ရေး ရရှိမည့်အကျိုးအမြတ်ဆုံးရှုံးခြင်း) ကိုယ်ကျိုးပျက်ခြင်း (ဥပမာအားဖြင့် အမျိုးသား လစ်ဘီယာ တက်ဆီးနှီးတမ်းအားဖြင့်) ကိုယ်ကျိုးပျက်ခြင်း (ဥပမာအားဖြင့် အမျိုးသား ကမ္ဘာ့ကုန်သွယ်ရေးအဖွဲ့ "သပ်သတိပြု" နှင့် "အမှားအယွင်းများအားလုံးနှင့်အတူ" ဝေယျာဝပုလိုသည်။ HIKVISION သည် ကန့်သတ်မှု ကင်းသည့်ပြင်ဆင်မှု၊ ကောင်းမွန်သော အရည်အသွေး ရှိခြင်း (သို့) အထူးရည်ရွယ်ချက်အတွက် သင့်လျော်ခြင်းတို့ကဲ့သို့ ကန့်သတ်ခြင်းမရှိပဲ ဖော်ပြထားခြင်းမှ ကင်းလွတ်ခွင့်ပြုပါ။ ထုတ်ကုန်ကို သင်၏ကိုယ်ပိုင်ဘေးကင်းရေးနှင့် ဘေးအန္တရာယ်ကင်းရေးတွင် အသုံးပြုပါ။ HIKVISION ဟာ ကိုယ်ပိုင်ကိုယ်ကျ ဆုံးရှုံးခြင်း (ဥပမာ ကုန်သွယ်ရေး ရရှိမည့်အကျိုးအမြတ်ဆုံးရှုံးခြင်း) ကိုယ်ကျိုးပျက်ခြင်း (ဥပမာအားဖြင့် အမျိုးသား ကမ္ဘာ့ကုန်သွယ်ရေးအဖွဲ့ "သပ်သတိပြု" နှင့် "အမှားအယွင်းများအားလုံးနှင့်အတူ" ဝေယျာဝပုလိုသည်။ HIKVISION သည် ကန့်သတ်မှု ကင်းသည့်ပြင်ဆင်မှု၊ ကောင်းမွန်သော အရည်အသွေး ရှိခြင်း (သို့) အထူးရည်ရွယ်ချက်အတွက် သင့်လျော်ခြင်းတို့ကဲ့သို့ ကန့်သတ်ခြင်းမရှိပဲ ဖော်ပြထားခြင်းမှ ကင်းလွတ်ခွင့်ပြုပါ။ ထုတ်ကုန်ကို သင်၏ကိုယ်ပိုင်ဘေးကင်းရေးနှင့် ဘေးအန္တရာယ်ကင်းရေးတွင် အသုံးပြုပါ။

ကိုယ်ပိုင်ကိုယ်ကျ ဆုံးရှုံးခြင်း (ဥပမာ ကုန်သွယ်ရေး ရရှိမည့်အကျိုးအမြတ်ဆုံးရှုံးခြင်း) ကိုယ်ကျိုးပျက်ခြင်း (ဥပမာအားဖြင့် အမျိုးသား ကမ္ဘာ့ကုန်သွယ်ရေးအဖွဲ့ "သပ်သတိပြု" နှင့် "အမှားအယွင်းများအားလုံးနှင့်အတူ" ဝေယျာဝပုလိုသည်။ HIKVISION သည် ကန့်သတ်မှု ကင်းသည့်ပြင်ဆင်မှု၊ ကောင်းမွန်သော အရည်အသွေး ရှိခြင်း (သို့) အထူးရည်ရွယ်ချက်အတွက် သင့်လျော်ခြင်းတို့ကဲ့သို့ ကန့်သတ်ခြင်းမရှိပဲ ဖော်ပြထားခြင်းမှ ကင်းလွတ်ခွင့်ပြုပါ။ ထုတ်ကုန်ကို သင်၏ကိုယ်ပိုင်ဘေးကင်းရေးနှင့် ဘေးအန္တရာယ်ကင်းရေးတွင် အသုံးပြုပါ။

သတင်းမျက်နှာ

ကြိုတင်ကာကွယ်ခြင်းများ အသုံးပြုထားလျှင် ဒီကိန်းဂဏန်းတွေကော ကမ္ဘာ့ဈေးကွက်ပြန်ရေး ရည်မှန်းချက်များကို ဖြေဖြေသာသာ လိုက်နာဆောင်ရွက်ရန်လည်း ဖြစ်သည်။

1. ကြိုတင်ကာကွယ် ကလေးများရှိနိုင်သည့် နေရာများတွင် အသုံးမပြုပါ။
2. သတိပြုရန်- ဓာတ်အားရင်းမြစ်သာ သက်ဆိုးရှိသောကြောင့် လမ်းပေါက် ပေါက်လွှင့်ပြန်နိုင်သည်။
3. သက်ဆိုးရှိပဲ ပစ္စည်းမှားသုံးခြင်းသည် ရေနုတ်မြောင်းကဲ့သို့ အသေးစိတ်ကာကွယ်ခြင်းများ (ဥပမာ- ဓာတုဗေဒ ဘက်ထရီ အချို့သော လေထီးလေ ဘက်ထရီအမျိုးအစားများတွင်)။
4. သက်ဆိုးရှိပဲ ထပ်ကိုက်ပြီး ပြန်ပေါ်ပေါ်သည့် မီးထဖတ်ကြီး (သို့) ကုန်ကြမ်း ခြစ်ခြင်းတွေ ပြုလုပ်ခြင်းကို ရှောင်ကြဉ်ပါ။ ဒီလိုလုပ်ခြင်းက ပေါက်ကွဲမှုကို ဖြစ်စေနိုင်ပါတယ်။
5. သက်ဆိုးရှိပဲ ရေခဲပေါ်ကဲ့သို့ အပူချိန်အလွန်နိမ့်ကြီးတဲ့ ပတ်ဝန်းကျင်ထ

SLOVENŠČINA

1 PREGLED NAPRAVE

1. Indikator 2. Gumb
3. Gumb za nedovoljene posege

2 VPIS

3 NAMESTITEV

I. Preverite moč signala.
II. Poravnajte utor za namestitev detektorja.

4 PREIZKUS

1. Gumbn aktiviran 2. Prejet alarm

5 MENJAVA BATERIJE

Uporabniški priročnik

Če želite več informacij in pomoč pri delovanju, optično preberite kodo QR.

Tehnični podatki

Indikator LED	Moder (alarm)
Potrditev alarma LED	Utripajoč indikator LED
Zaščita pred nedovoljenimi posegi	Spredaj in zadaj
Temperatura delovanja	–10 °C do 55 °C (14 °F do 131 °F)
Temperatura skladiščenja	od –20 °C do 60 °C (od –4 °F do 140 °F)
Vlažnost za delovanje	Od 10 do 90 %
Dimenzije (Š × V × G)	63,8 mm × 63,8 mm × 18,4 mm
Teža	57,5 g
Frekvenca oddajanja	433 MHz
RF-razpon	0,8 km (na odprtem območju)
Baterija	CR2450 x 1 (priložena), kapaciteta 620 mAh
Standardna življenjska doba baterije	3 let
Tip PS	Tip C
Raven nizke napetosti	2,60 V
Poraba	Mirovni tok: 25 μA Maks: 36,89 mA
Hitrost IP	IP66

©2021 Hangzhou Hikvision Digital Technology Co., Ltd. Vse pravice pridržane.

O tem priročniku

Priročnik vsebuje navodila za uporabo izdelka in upravljanje z njim. Slike, razpredelnice, podobe in druge informacije v njem služijo zgolj opisovanju in pojasnjevanju. Informacije v priročniku se lahko zaradi sistemskopogramskih posodobitev ali drugih razlogov spremenijo brez predhodnega obvestila. Najnovejša različica tega priročnika je na voljo na spletnem mestu Hikvision (https://www.hikvision.com/).

Preberite ta priročnik, ki vsebuje navodila in pomoč strokovnjakov, usposobljenih za delo z izdelkom.

HIKVISION in druge blagovne znamke in logotipi družbe Hikvision so last družbe Hikvision v različnih državah/regijah. Druge navedene blagovne znamke in logotipi so last njihovih zadevnih lastnikov.

Izjava o omejitvi odgovornosti

TA PRIROČNIK IN OPISANI IZDELEK JE SKUPAJ S STROJNO IN PROGRAMSKO OPREMO TER VDELANO PROGRAMSKO OPREMO V NAJVEČJI MOŽNI MERI, KI JO DOVOLJUJE VELJAVNA ZAKONODAJA, PRIKAZAN »TAKŠEN, KOT JE«, IN Z VSEMI »OKVARAMI IN NAPAKAMI«. DRUŽBA HIKVISION NE PODELJUJE NOBENIH JAMSTEV, TAKO IZRECNIH KOT IMPLICITNIH IN NE DOLOČA OMEJITEV, USTREZNE KAKOVOSTI ALI PRIMERNOSTI ZA DOLOČEN NAMEN. IZDELEK UPORABLJATE NA LASTNO TVEGANJE. DRUŽBA HIKVISION V NOBENEM PRIMERU NE ODGOVARJA ZA KAKŠNO KOLI POSEBNO, POSLEDIČNO, NAKLJUČNO ALI POSREDNO ŠKODO, MED DRUGIM VKLJUČNO S ŠKODO, NASTALO ZARADI IZGUBE POSLOVNEGA DOBIČKA, PREKINITVE POSLOVANJA ALI IZGUBE PODATKOV, OKVAR SISTEMOV ALI IZGUBE DOKUMENTACIJE, KRŠITVE POGODBE, ŠKODNEGA DEJANJA (VKLJUČNO Z MALOMARNOSTJO), ODGOVORNOSTJO ZA IZDELEK ALI ŠKODO, NASTALO V ZVEZI Z UPORABO TEGA IZDELKA, TUDI ČE JE BILA DRUŽBA HIKVISION OBVEŠČENA O MOŽNOSTI TAKE ŠKODE.

STRINJATE SE, DA INTERNET SAM PO SEBI PREDSTAVLJA VARNOSTNA TVEGANJA, IN DRUŽBA HIKVISION NE PREVZEMA NOBENIH ODGOVORNOSTI ZA NENAVADNO DELOVANJE, RAZKRIVANJE OSEBNIH PODATKOV ALI DRUGO ŠKODO, NASTALO ZARADI KIBERNETSKEGA NAPADA, NAPADA HEKERJA, OKUŽBE Z VIRUSOM ALI DRUGIH INTERNETNIH VARNOSTNIH TVEGANJ; KLJUB TEMU PA DRUŽBA HIKVISION PO POTREBI NUDI PRAVOČASNO TEHNIČNO PODPORO.

STRINJATE SE, DA BOSTE IZDELEK UPORABLJALI V SKLADU Z VELJAVNO ZAKONODAJO IN DA STE SAMI ODGOVORNI, DA BOSTE IZDELEK UPORABLJALI NA NAČIN, KI JE SKLADEN Z VELJAVNO ZAKONODAJO. PRAV TAKO STE ODGOVORNI, DA BOSTE IZDELEK UPORABLJALI NA NAČIN, KI NE KRŠI PRAVIC TRETJIH OSEB, VKLJUČNO S PRAVICAMI JAVNOSTI, PRAVICAMI INTELEKTUALNE LASTNINE IN PRAVICAMI ZA VAROVANJE PODATKOV IN DRUGIMI OSEBNIMI PRAVICAMI, A NE OMEJENO NANJE. TEGA IZDELKA NI DOVOLJENO UPORABLJATI ZA KATERO KOLI OD PREPOVEDANIH UPORAB, VKLJUČNO Z RAZVOJEM ALI PROIZVODNJO ORUŽJA ZA MNOŽIČNO UNIČENJE, RAZVOJEM ALI PROIZVODNJO KEMIČNIH OZ. BIOLOŠKIH ORUŽJ, VSEMI DEJAVNOSTMI, POVEZANIMI Z JEDRSKIMI EKSPLOZIVNIMI TELESI ALI NEVARNIMI JEDRSKIMI GORILNIMI CELICAMI OZ. ZA ZLORABO ČLOVEKOVIH PRAVIC.

V PRIMERU NESKLADJA MED TEM PRIROČNIKOM IN VELJAVNIMI PRAVNIMI PREDPISI VELJAJO SLEDNJI.

Ta izdelek in priloženi dodatki (če so na voljo) so označeni z oznako "CE" in so tako skladni z ustreznimi usklajenimi evropskimi standardi, ki jih navajajo Direktiva RE 2014/53/EU, Direktiva EMC 2014/30/EU in Direktiva RoHS 2011/65/EU.

2012/19/EU (direktiva OEEO): Izdelkov, označenih s tem simbolom, v Evropski uniji ni mogoče odstraniti kot nesortirane komunalne odpadke. Za pravilno recikliranje vrnite izdelek vašemu lokalnemu dobavitelju ob nakupu enakovredne nove opreme ali ga odnesite na za to določeno zbirno mesto. Več informacij najdete na spletnem mestu: www.recyclethis.info.

2006/66/EC (direktiva o baterijah): Ta izdelek vsebuje baterijo, ki je v Evropski uniji ni mogoče odstraniti kot nesortiran komunalni odpadek. Za podatke o baterijah glejte dokumentacijo izdelka. Baterija je označena s tem simbolom, ki lahko vključuje črko, ki označuje kadmij (Cd), svinec (Pb) ali živo srebro (Hg). Za ustrezno recikliranje baterije vrnite dobavitelju ali na namensko zbirno mesto. Več informacij najdete na spletnem mestu: www.recyclethis.info.

POZOR

Pri uporabi izdelka morate biti strogo v skladu z narodnimi in regijskimi predpisi električne varnosti.

1. Ta oprema ni primerna za uporabo na območjih, kjer se bodo verjetno zadrževali otroci.
2. POZOR: V primeru, da baterijo zamenjate z nepravilno vrsto baterije, obstaja nevarnost eksplozije.
3. Nepravilna menjava baterij z nepravilnim tipom lahko onemogoči delovanje varovala (npr. pri določenih tipih litijevih baterij).
4. Baterij ne mečite v ogenj ali vroče pečico, ne drobite jih in jih ne režite, saj lahko eksplodirajo.
5. Baterij ne puščajte v okolju, v katerem so prisotne izjemno visoke temperature, saj lahko pride do eksplozije ali puščanja vnetljive tekočine ali plina.
6. Baterij ne puščajte v okolju, v katerem je prisoten izjemno nizek zračni tlak, saj lahko pride do eksplozije ali puščanja vnetljive tekočine ali plina.
7. Uporabljene baterije odstranite v skladu z navodili proizvajalca.
   + prepozna pozitivne sponke opreme, primerne za uporabo ali proizvodnjo enosmernega toka. – prepozna negativne sponke opreme, primerne za uporabo ali proizvodnjo enosmernega toka.

Serijska vrata opreme se uporabljajo samo za odpravljanje napak.

1. Opremo namestite v skladu z navodili v tem priročniku.
2. Da preprečite poškodbe, mora biti oprema trdno nameščena na tla/steno v skladu z navodili za namestitev.

SRPSKI

1 IZGLED

1. Indikator 2. Dugme
3. Dugme za neovlašćene izmene

2 UVRŠTAVANJE

3 INSTALACIJA

I. Proverite jačinu signala.
II. INSTALACIJA

4 TEST

1. Dugme je aktivirano 2. Alarm je primljen

5 Zamenite bateriju

Korisnički priručnik

Skenirajte QR kôd za više informacija i pomoć prilikom rada.

Specifikacija

LED indikator	Plava (alarm)
Potvrda alarma LED indikatorom	LED trepti
Zaštita od neovlašćenih izmena	Napred i nazad
Radna temperatura	Od -10 °C do 55 °C
Temperatura čuvanja	Od -20 °C do 60 °C
Radna vlažnost	Od 10 % do 90 %
Dimenzije (Š x V x D)	63,8 mm x 63,8 mm x 18,4 mm
Težina	57,5 g
Frekvencija prenosa	433 MHz
RF opseg	0,8 km (otvoreni prostor)
Baterija	CR2450 x 1 (dobija se) kapaciteta 620 mAh
Standardni radni vek baterije	3 godina
Tip PS	Tip C
Nivo niskog napona	2,60 V
Potrošnja	Struja mirovanja: 25 uA Maks: 36,89 mA
IP brzina	IP66

©2021 Hangzhou Hikvision Digital Technology Co., Ltd. Sva prava zadržana.

O ovom Priručniku

Ovaj Priručnik sadrži uputstva za korišćenje ovog proizvoda i upravljanje njime. Slike, grafikoni fotografije i sve ostale informacije sadržane u ovom dokumentu imaju isključivo ulogu opisa i objašnjenja. Informacije sadržane u Priručniku mogu da se menjaju, bez najave, u skladu sa ažuriranjem firmvera i iz drugih razloga. Najnoviju verziju ovog Priručnika možete naći na Hikvision-ovom veb-sajtu (https://www.hikvision.com/).

Ovaj Priručnik koristite uz savete i pomoć od strane profesionalaca obučenih za podršku proizvodu.

HIKVISION i drugi žigovi i logotipi kompanije Hikvision su vlasništvo kompanije Hikvision na raznim teritorijama. Drugi žigovi i logotipi pomenuti u nastavku vlasništvo su svojih odgovarajućih vlasnika.

Odricanje odgovornosti

U MERI U KOJOJ JE TO DOZVOLJENO VAŽEĆIM ZAKONOM, OVAJ PRIRUČNIK I OPISANI PROIZVOD, SA PRIPADAJUĆIM HARDVEROM, SOFTVEROM I FIRMVEROM, ISPORUČUJU SE „KAKVI JESU" I „SA SVIM KVAROVIMA I MANAMA". HIKVISION NE DAJE NIKAKVE GARANCIJE, IZRIČITE ILI PODRAZUMEVANE, UKLJUČUJUĆI, ALI NE OGRANIČAVAJUĆI SE NA TRŽIŠNI POTENCIJAL, ZADOVOLJAVAJUĆI KVALITET, ILI PODESNOST ZA ODGOVARAJUĆE SVRHE. OVAJ PROIZVOD KORISTITE NA SOPSTVENI RIZIK. KOMPANIJA HIKVISION NI U KOM SLUČAJU NEĆE IMATI ODGOVORNOST PREMA VAMA U SLUČAJU BILO KAKVE POSEBNE, POSLEDIČNE, SLUČAJNO NANETE ILI INDIREKTNE ŠTETE, UKLJUČUJUĆI, IZMEĐU OSTALOG, GUBITAK POSLOVNOG PROFITA, PREKID POSLOVANJA, GUBITAK PODATAKA ILI DOKUMENTACIJE, SISTEMSKIH KVAROVA, BILO DA SE ZASNIVAJU NA KRŠENJU UGOVORA, DELIKTU (UKLJUČUJUĆI NEMAR), ODGOVORNOSTI ZA KVALITET PROIZVODA, ILI SU NA DRUGI NAČIN VEZANI ZA KORIŠĆENJE OVOG PROIZVODA, ČAK I AKO JE KOMPANIJA HIKVISION BILA OBAVEŠTENA O MOGUĆNOSTI TAKVE ŠTETE ILI GUBITKA.

POTVRĐUJETE DA STE SVESNI ČINJENICE DA UPOTREBA INTERNETA PO PRIRODI PODRAZUMEVA ODREĐENE BEZBEDNOSNE RIZIKE, STOGA HIKVISION NEĆE SNOSITI NIKAKVU ODGOVORNOST ZA NEPRAVILAN RAD, NARUŠAVANJE PRIVATNOSTI, NITI ZA DRUGU ŠTETU KOJA NASTANE USLED VISOKOTEHNOLOŠKOG NAPADA, HAKERSKOG NAPADA, ZARAZE VIRUSOM ILI DRUGOG VIDA NARUŠAVANJA BEZBEDNOSTI NA INTERNETU; S DRUGE STRANE, HIKVISION ĆE PO POTREBI PRUŽITI PRAVOVREMENU TEHNIČKU PODRŠKU.

SLAŽETE SE SA UPOTREBOM OVOG PROIZVODA U SKLADU SA SVIM VAŽEĆIM ZAKONIMA, I ISKLJUČIVO VI STE ODGOVORNI ZA UPOTREBU PROIZVODA U SKLADU SA VAŽEĆIM ZAKONOM. NAROČITO STE ODGOVORNI DA OVAJ PROIZVOD KORISTITE TAKO DA TO NE NARUŠAVA PRAVA TREĆIH STRANA, UKLJUČUJUĆI, ALI NE OGRANIČAVAJUĆI SE NA PRAVA PUBLICITETA, INTELEKTUALNE SVOJINE ILI ZAŠTITE PODATAKA, I DRUGA PRAVA VEZANA ZA PRIVATNOST.

OVAJ PROIZVOD NE SMETE KORISTITI NI U KAKVE ZABRANJENE KRAJNJE SVRHE, UKLJUČUJUĆI RAZVOJ ILI PROIZVODNJU ORUŽJA ZA MASOVNO UNIŠTENJE, RAZVOJ ILI PROIZVODNJU HEMIJSKOG ILI BIOLOŠKOG ORUŽJA, BILO KAKVE AKTIVNOSTI U VEZI SA NUKLEARNIM EKSPLOZIVIMA ILI RIZIČNIM CIKLUSIMA NUKLEARNOG GORIVA, ILI U VEZI SA POVREĐIVANJEM LJUDSKIH PRAVA.

U SLUČAJU SUKOBA IZMEĐU OVOG PRIRUČNIKA I VAŽEĆEG ZAKONA, POTONJI IMA PREDNOST.

Ovaj proizvod i – ako je primenjivo – sa njim dostavljena dodatna oprema nose oznaku „CE" i u skladu s tim su usklađeni sa odgovarajućim harmonizovanim evropskim standardima navedenim u Direktivi za radio-opremu 2014/53/EU, Direktivi za elektromagnetsku kompatibilnost 2014/30/EU i Direktivi za primenu opasnih supstanci u električnoj i elektronskoj opremi 2011/65/EU.

2012/19/EU (Direktiva za otpadnu električnu i elektronsku opremu): Proizvodi koji poseduju ovaj simbol ne smeju da se odlažu kao neklasirani komunalni otpad u Evropskoj uniji. Da bi bio pravilno recikliran, vratite ovaj proizvod lokalnom distributeru kada kupite ekvivalentni novi ili ga odnesite na zvanično recikliranje prikupljalište. Za više informacija posetite: www.recyclethis.info.

2006/66/EC (direktiva za baterije): Ovaj proizvod sadrži bateriju koja ne sme da se odlaže kao neklasirani komunalni otpad u Evropskoj uniji. Konkretne informacije o bateriji potražite u dokumentaciji proizvoda. Baterija nosi ovaj simbol, na kom mogu da se nađu slovne oznake koje označavaju prisustvo kadmijuma (Cd), olova (Pb) ili žive (Hg). Da bi bila pravilno reciklirana, vratite bateriju dobavljaču ili je odnesite na zvanično recikliranje prikupljalište. Za više informacija posetite: www.recyclethis.info.

OPREZ

Tokom korišćenja proizvoda morate strogo da poštujete zakone i propise koji se odnose na električnu bezbednost, a koji važe u vašoj državi i području.

1. Ova oprema nije pogodna za upotrebu na mestima na kojima borave deca.
2. OPREZ: Može doći do eksplozije ako se baterija zameni neodgovarajućim tipom.
3. Zamena baterije neodgovarajućim tipom može poništiti zaštitnu meru (na primer, kod nekih tipova litijumskih baterija).
4. Nemojte bateriju odlagati u vatru ili vruću pećnicu, niti je mehanički drobiti ili seći, jer to može dovesti do eksplozije.
5. Nemojte ostavljati bateriju u okruženjima sa ekstremno visokom temperaturom, jer to može dovesti do eksplozije ili curenja zapaljive tečnosti ili gasa.
6. Nemojte izlagati bateriju ekstremno niskom vazdušnom pritisku, jer to može dovesti do eksplozije ili curenja zapaljive tečnosti ili gasa.
7. Istrošene baterije odložite u skladu sa uputstvima.
   + identifikuje pozitivni/+ terminal/+ opreme sa kojom se koristi, ili generiše jednosmernu struju. - identifikuje negativni/- terminal/- opreme sa kojom se koristi, ili generiše jednosmernu struju.

Serijski port opreme koristi se samo za otklanjanje grešaka.

1. Instalirajte opremu u skladu sa uputstvima u ovom priručniku.
2. Da ne bi došlo do fizičkih povreda, ova oprema mora biti propisno pričvršćena za pod/zid u skladu sa uputstvima za instalaciju.

FCC Information

Please take attention that changes or modification not expressly approved by the party responsible for compliance could void the user's authority to operate the equipment.

FCC compliance: This equipment has been tested and found to comply with the limits for a Class B digital device, pursuant to part 15 of the FCC Rules. These limits are designed to provide reasonable protection against harmful interference in a residential installation. This equipment generates, uses and can radiate radio frequency energy and, if not installed and used in accordance with the instructions, may cause harmful interference to radio communications. However, there is no guarantee that interference will not occur in a particular installation. If this equipment does cause harmful interference to radio or television reception, which can be determined by turning the equipment off and on, the user is encouraged to try to correct the interference by one or more of the following measures:

—Reorient or relocate the receiving antenna.
—Increase the separation between the equipment and receiver.
—Connect the equipment into an outlet on a circuit different from that to which the receiver is connected.
—Consult the dealer or an experienced radio/TV technician for help.

This equipment should be installed and operated with a minimum distance 20cm between the radiator and your body.

FCC Conditions

This device complies with part 15 of the FCC Rules. Operation is subject to the following two conditions:

1. This device may not cause harmful interference.
2. This device must accept any interference received, including interference that may cause undesired operation.