JBL Bar 2.1

2.1-Channel Soundbar with Wireless Subwoofer

Quick Start Guide

Bluetooth® DOLBY AUDIO™ HDMI

Note: For complete information about using all of your JBL Bar 2.1, download the full Owner's Manual from www.jbl.com.

1 What's in the box

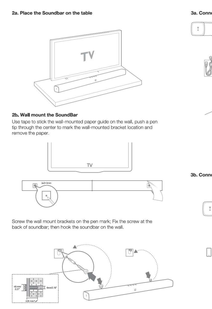

* Power cable numbers varied by regions

2 Place your soundbar

2a. Place the Soundbar on the table

2b. Wall-mount the Soundbar

Use tape to stick the wall-mounted paper guide on the wall, push a pen tip through the center to mark the wall-mounted bracket location and remove the paper.

Screw the wall mount brackets on the pen mark. Fix the screw at the back of soundbar, then hook the soundbar on the wall.

3 Connect your soundbar

3a. Connect to your TV

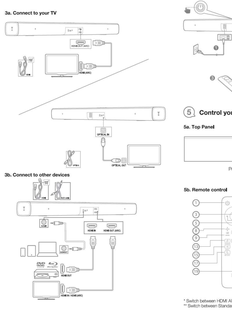

3b. Connect to other devices

4 Power your system

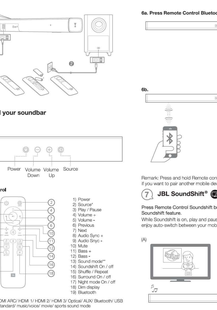

5 Control your soundbar

5a. Top Panel

5b. Remote control

* Switch between HDMI ARC/ HDMI 1/ HDMI 2/ HDMI 3/ Optical/ AUX/ Bluetooth/ USB
** Switch between Standard/ music/voice/ movie/ sports sound mode

6 Bluetooth® connection

6a. Press Remote Control Bluetooth button to enter Bluetooth source

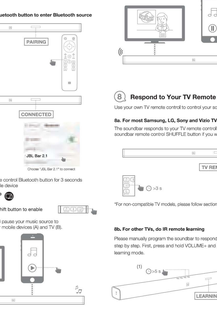

6b.

Remark: Press and hold Remote control Bluetooth button for 3 seconds if you want to pair another mobile device

7 JBL SoundShift®

Press Remote Control Soundshift button to enable Soundshift feature.
While Soundshift is on, play and pause your music source to enjoy auto-switch between your mobile devices (A) and TV (B).

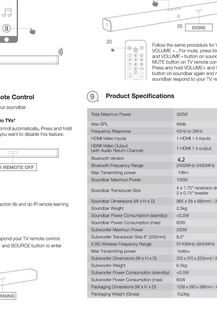

Then, press POWER button on the soundbar and press POWER button on the TV remote control

8 Respond to Your TV Remote Control

Use your own TV remote control to control your soundbar

8a. For most Samsung, LG, Sony and Vizio TVs*

The soundbar responds to your TV remote control automatically. Press and hold soundbar remote control SHUFFLE button if you want to disable this feature.

* For non-compatible TV models, please follow section 8b and do IR remote learning

8b. For other TVs, do IR remote learning

Please manually program the soundbar to respond your TV remote control step by step. First, press and hold VOLUME+ and SOURCE button to enter learning mode.

9 Product Specifications

Total Maximum Power	300W
Max SPL	95dB
Frequency Response	40Hz to 2kHz
HDMI Video Inputs	1 HDMI 1.4 inputs
HDMI Video Output (with Audio Return Channel)	1 HDMI 1.4 output
Bluetooth Version	4.2
Bluetooth Frequency Range	2402MHz-2480MHz
Max Transmitting power	7dBm
Soundbar Maximum Power	100W
Soundbar Transducer Size	2 x 3.75" woofers drivers 2 x 0.75" tweeter
Soundbar Dimensions (W x H x D)	965 x 58 x 88(mm) ; 38" x 2.3" x 2.7"
Soundbar Weight	2.5kg
Soundbar Power Consumption (standby)	<0.5W
Soundbar Power Consumption (max)	60W
Subwoofer Maximum Power	200W
Subwoofer Transducer Size 8" (200mm)	6.5"
S.BD Wireless Frequency Range	5745MHz-5845MHz
Max Transmitting power	14dBm
Subwoofer Dimensions (W x H x D)	205 x 370 x 235(mm) ; 8.3" x 14.6" x 9.3"
Subwoofer Weight	6.5kg
Subwoofer Power Consumption (standby)	<0.5W
Subwoofer Power Consumption (max)	60W
Packaging Dimensions (W x H x D)	1035 x 380 x 368(mm) ; 40.9" x 17" x 14.5"
Packaging Weight (Gross)	10.2kg

Торговая марка JBL принадлежит Компании Харман Интернешнл. Все другие торговые марки принадлежат соответствующим владельцам. Компания Харман Интернешнл по адресу: Харман Интернешнл Индастриз, Инкорпорейтед 400 Атлантик Стрит, Стамфорд, Коннектикут 06901 США. Дата производства см. на упаковке. Срок службы - 2 года. Изготовитель оставляет за собой право без предварительного уведомления вносить изменения в конструкцию и технические характеристики изделия.

Продукция JBL соответствует требованиям технических регламентов Таможенного союза. Срок службы 3 года. Изготовлено по заказу ХАРМАН ИНТЕРНЕШНЛ ИНДАСТРИЗ, ИНКОРПОРЕЙТЕД. Импортер: ООО «Харман Рус СНГ», 125009, Москва, Тверская улица, дом 22, корпус 2, этаж 3, помещение 1, комната 1. Сертификат соответствия № ЕАЭС RU C-CN.ПМ02.В.00107/20 выдан 13.02.2020 г. Декларация о соответствии № ЕАЭС N RU Д-CN.ПМ02.В.00107/20 зарегистрирована 13.02.2020 г.

ANATEL 04882-17-11811

The Bluetooth® word mark and logos are registered trademarks owned by Bluetooth SIG, Inc. and any use of such marks by HARMAN International Industries, Incorporated is under license. Other trademarks and trade names are those of their respective owners.

Terms in HDMI, the HDMI logo, and High-Definition Multimedia Interface are trademarks or registered trademarks of HDMI Licensing LLC in the United States and other countries.

Manufactured under license from Dolby Laboratories. Dolby, Dolby Audio and the double-D symbol are trademarks of Dolby Laboratories.

FR Guide de démarrage rapide

1 Contenu de la boîte
2 Placez votre barre de son
3 Branchez votre barre de son
4 Mettez votre système sous tension
5 Commandez votre barre de son
6 Bluetooth® connection
7 JBL SoundShift®
8 Répondre à la télécommande de votre téléviseur
9 Caractéristiques du produit

ES Guía de Inicio Rápido

1 Contenido de la caja
2 Coloque la barra de sonido
3 Conecte la barra de sonido
4 Encienda el sistema
5 Controle su barra de sonido
6 Conexión Bluetooth
7 JBL SoundShift®
8 Responder al control remoto del televisor
9 Especificaciones del producto

PT Guia de Início Rápido

1 Conteúdo da caixa
2 Posicionamento do soundbar
3 Conecte o seu soundbar
4 Ligue o seu sistema
5 Controle o seu soundbar
6 Conexão Bluetooth
7 JBL SoundShift®
8 Responda ao controle remoto da TV
9 Especificações do produto

DE Kurzanleitung

1 Was befindet sich in der Verpackung
2 Aufstellen der Soundbar
3 Anschließen der Soundbar
4 Einschalten der Anlage
5 Steuern der Soundbar
6 Bluetooth-Verbindung
7 JBL SoundShift®
8 Steuerung mit Ihrer TV-Fernbedienung
9 Produktspezifikationen

IT Guida di avvio rapido

1 Contenuto della confezione
2 Posizionamento della soundbar
3 Collegamento della soundbar
4 Accensione del sistema
5 Controllo della soundbar
6 Connessione Bluetooth
7 JBL SoundShift®
8 Controllo tramite il telecomando della TV
9 Specifiche del prodotto

NL Snelstartgids

1 Verpakkingsinhoud
2 Plaats uw soundbar
3 Sluit uw soundbar aan
4 Zet uw systeem aan
5 Bediening van uw soundbar
6 Bluetooth-verbinding
7 JBL SoundShift®
8 Regeert op je afstandsbediening van de tv
9 Productspecificaties

NO Hurtigstartveiledning

1 Innhold i esken
2 Plassere lydplanken
3 Koble til lydplanken
4 Slå på systemet ditt
5 Betjene lydplanken din
6 Bluetooth-tilkobling
7 JBL SoundShift®
8 Reagerer på fjernkontrollen til TV-en din
9 Produktspesifikasjoner

FI Pikaopas

1 Sisältö laatikossa
2 Aseta Soundbar
3 Liitä Soundbar
4 Käynnistä järjestelmä
5 Ohjaa Soundbar-laitettasi
6 Bluetooth-yhteys
7 JBL SoundShift®
8 Vastaa TV:n kaukosäätimelle
9 Tuotetiedot

RU Краткое руководство

1 Комплектация
2 Установка звуковой панели
3 Подключение звуковой панели
4 Включение системы
5 Управление звуковой панелью
6 Подключение Bluetooth
7 JBL SoundShift®
8 Отвечает на ваш пульт дистанционного управления телевизором
9 Технические характеристики

SV Snabbstartsguide

1 Vad finns i lådan?
2 Placera ljudplattan
3 Anslut ljudplattan
4 Strömsätt systemet
5 Kontrollera ljudplattan
6 Bluetooth-anslutning
7 JBL SoundShift®
8 Svarar på din fjärrkontroll för TV:n
9 Produktspecifikationer

DA Hurtigstartsguide

1 Hvad findes i æsken?
2 Placering af lydplanken
3 Tilslut din lydplanke
4 Tænd for systemet
5 Styrer din lydplanke
6 Bluetooth-tilslutning
7 JBL SoundShift®
8 Reagerer på din fjernbetjening til fjernsynet
9 Produktspecifikationer

JP クイックスタートガイド

1 内容品
2 サウンドバーを設置する
3 サウンドバーを接続する
4 システムを電源オンにする
5 サウンドバーをコントロール
6 Bluetooth® 接続
7 JBL SoundShift®
8 テレビのリモコンに応答する
9 製品仕様

PL Przewodnik szybkiego startu

1 Zawartość zestawu
2 Umieszczanie soundbaru na stole
3 Podłączanie soundbaru
4 Włączanie systemu
5 Sterowanie soundbarem
6 Połączenie Bluetooth
7 JBL SoundShift®
8 Odpowiedź na funkcja pilota zdalnego sterowania TV
9 Dane techniczne produktu

KO 빠른 시작 가이드

1 구성품
2 사운드바 배치하기
3 사운드바 연결하기
4 시스템 켜기
5 사운드바 제어하기
6 Bluetooth 연결
7 JBL SoundShift®
8 TV 리모컨에 응답
9 제품 사양

CHS 快速入门指南

1 产品清单
2 将您的音棒放置
3 连接您的音棒
4 开启您的系统
5 控制您的音棒
6 蓝牙连接
7 JBL SoundShift®
8 响应电视遥控器
9 产品规格

CHT 快速入門指南

1 包裝內容物
2 放置您的音棒
3 連接您的音棒
4 開啟您的系統
5 控制您的音棒
6 藍牙連接
7 JBL SoundShift®
8 回應了您的遙控器
9 產品規格

ID Panduan Memulai Cepat

1 Isi kotak
2 Letakkan Soundbar Anda
3 Hubungkan Soundbar Anda
4 Nyalakan sistem Anda
5 Kontrol soundbar Anda
6 Koneksi Bluetooth
7 JBL SoundShift®
8 Respons terhadap Remote Control TV Anda
9 Spesifikasi Produk

AR دليل البدء السريع

1 محتويات العلبة
2 وضع الشريط الصوتي
3 توصيل الشريط الصوتي
4 تشغيل النظام
5 التحكم بالشريط الصوتي
6 توصيل البلوتوث
7 JBL SoundShift®
8 الاستجابة لجهاز التحكم عن بعد الخاص بالتلفزيون
9 مواصفات المنتج

72-HMSB21-QSGB2

TROESE_B