

# Lenovo

TB-X704L

Regulatory Notice v1.1

# Lenovo Regulatory Notice

## ■ Read first — regulatory information

Read this document before using your device. This device complies with the radio frequency and safety standards of any country or region in which it has been approved for wireless use. Install and use your device according to the following instructions.

The latest version of this Regulatory Notice has also been uploaded on the Lenovo Support Web site. To refer to it, go to <http://support.lenovo.com/>, and then click Guides & Manuals.

Lisez ce document avant d'utiliser votre appareil . Cet appareil est conforme aux normes d'un pays ou d'une région fréquence radio et de sécurité dans laquelle il a été approuvé pour une utilisation sans fil. Installez et utilisez votre appareil en suivant les instructions suivantes .

La dernière version de cet avis de la réglementation a également été téléchargé sur le site Web de support Lenovo . Pour la consulter , allez à <http://support.lenovo.com/> , puis cliquez sur Guides et manuels .

**For model: Lenovo TB-X704L**



*BG*

С настоящото [Name of manufacturer] декларира, че този тип радиосъоръжение [designation of type of radio equipment] е в съответствие с Директива 2014/53/ЕС. Цялостният текст на ЕС декларацията за съответствие може да се намери на следния интернет адрес: [Your web site address]

И з п о л з в а н е т о на това устройство е ограничено до употреба на закрито в честотен диапазон 5150–5350 MHz (каналы 36, 40, 44, 48, 52, 56, 60, 64).

*CS*

Tímto [Name of manufacturer] prohlašuje, že typ rádiového zařízení [designation of type of radio equipment] je v souladu se směrnicí 2014/53/EU. Úplné znění EU prohlášení o shodě je k dispozici na této internetové adrese: [Your web site address]

Použití tohoto zařízení je omezeno na vnitřní prostory a pásmo 5 150–5 350 MHz (kanály 36, 40, 44, 48, 52, 56, 60, 64).

*DA*

Hermed erklærer [Name of manufacturer] , at radioudstyrstypen [designation of type of radio equipment] er i overensstemmelse med direktiv 2014/53/EU. EU-overensstemmelseserklæringens fulde tekst kan findes på følgende internetadresse: [Your web site address]

Brugen af dette apparat er begrænset til indendørs i båndet fra 5150 til 5350 MHz (kanal 36, 40, 44, 48, 52, 56, 60, 64).

*DE*

Hiermit erklärt [Name of manufacturer] , dass der Funkanlagentyp [designation of type of radio equipment] der Richtlinie 2014/53/EU entspricht. Der vollständige Text der EU-Konformitätserklärung ist unter der folgenden Internetadresse verfügbar: [Your web site address]

Der Einsatz dieses Geräts ist beschränkt auf Innenräume sowie einen Frequenzbereich zwischen 5150 MHz und 5350 MHz (Kanal 36, 40, 44, 48, 52, 56, 60, 64).

*EL*

Με την παρούσα ο/η [Name of manufacturer] , δηλώνει ότι ο ραδιοεξοπλισμός [designation of type of radio equipment] πληροί την οδηγία 2014/53/ΕΕ. Το πλήρες κείμενο της δήλωσης συμμόρφωσης ΕΕ διατίθεται στην ακόλουθη ιστοσελίδα στο διαδίκτυο: [Your web site address]

Η χρήση αυτής της συσκευής περιορίζεται σε εσωτερικούς χώρους στη ζώνη 5150 με 5350 MHz (κανάλια 36, 40, 44, 48, 52, 56, 60, 64).

*EN*

Hereby, [Name of manufacturer] declares that the radio equipment type [designation of type of radio equipment] is in compliance with Directive 2014/53/EU. The full text of the EU declaration of conformity is available at the following internet address: [Your web site address]

Usage of this device is limited to indoor in the band 5150 to 5350 MHz (channels 36, 40, 44, 48, 52, 56, 60, 64).

*ES*

Por la presente, [Name of manufacturer] declara que el tipo de equipo radioeléctrico [designation of type of radio equipment] es conforme con la Directiva 2014/53/UE. El texto completo de la declaración UE de conformidad está disponible en la dirección Internet siguiente: [Your web site address]

El uso de este dispositivo se limita a interiores en la banda de 5.150 a 5.350 MHz (canales 36, 40, 44, 48, 52, 56, 60, 64).

*ET*

Käesolevaga deklareerib [Name of manufacturer] , et käesolev raadioseadme tüüp [designation of type of radio equipment] vastab direktiivi 2014/53/EL nõuetele. Eli vastavusdeklaratsiooni täielik tekst on kättesaadav järgmisel internetiaadressil: [Your web site address]

Seade on kasutamiseks ainult siseruumides sagedusribas 5150 kuni 5350 MHz (kanalid 36, 40, 44, 48, 52, 56, 60, 64).

*FI*

[Name of manufacturer] vakuuttaa, että radiolaitetyyppi [designation of type of radio equipment] on direktiivin 2014/53/EU mukainen. EU-vaatimustenmukaisuusvakuutuksen täysimittainen teksti on saatavilla seuraavassa internetosoitteessa: [Your web site address]

Tämän laitteen käyttö on rajoitettu sisätiloihin taajuusalueelle 5150-5350 MHz (kanavat 36, 40, 44, 48, 52, 56, 60, 64).

*FR*

Le soussigné, [Name of manufacturer] , déclare que l'équipement radioélectrique du type [designation of type of radio equipment] est conforme à la directive 2014/53/UE. Le texte complet de la déclaration UE de conformité est disponible à l'adresse internet suivante: [Your web site address]

Ce dispositif est limité à une utilisation en intérieur dans la bande 5150-5350 MHz (canaux 36, 40, 44, 48, 52, 56, 60, 64).

*HR*

[Name of manufacturer] ovime izjavljuje da je radijska oprema tipa [designation of type of radio equipment] u skladu s Direktivom 2014/53/EU. Cjeloviti tekst EU izjave o sukladnosti dostupan je na sljedećoj internetskoj adresi: [Your web site address]

Upotreba ovog uređaja ograničena je na zatvorene prostore u pojasu od 5150 do 5350

MHz (kanali 36, 40, 44, 48, 52, 56, 60, 64).

#### *HU*

[Name of manufacturer] igazolja, hogy a [designation of type of radio equipment] típusú rádióberendezés megfelel a 2014/53/EU irányelvnek. Az EU-megfelelőségi nyilatkozat teljes szövege elérhető a következő internetes címen: [Your web site address]

A készülék kizárólag beltéri használatra alkalmas az 5150–5350 MHz-es sávban (36, 40, 44, 48, 52, 56, 60, 64 csatorna).

#### *IT*

Il fabbricante, [Name of manufacturer] , dichiara che il tipo di apparecchiatura radio [designation of type of radio equipment] è conforme alla direttiva 2014/53/UE. Il testo completo della dichiarazione di conformità UE è disponibile al seguente indirizzo Internet: [Your web site address]

Notkun á þessu tæki er takmörkuð innanhúss við tíðnisviðið 5150-5350 MHz (rásir 36, 40, 44, 48, 52, 56, 60, 64).

#### *LT*

Aš, [Name of manufacturer] , patvirtinu, kad radijo įrenginių tipas [designation of type of radio equipment] atitinka Direktyvą 2014/53/ES. Visas ES atitikties deklaracijos tekstas prieinamas šiuo interneto adresu: [Your web site address]

Šio prietaiso naudojimas ribojamas – jį galima naudoti patalpų viduje 5150–5350 MHz diapazono juostoje (36, 40, 44, 48, 52, 56, 60, 64 kanalai).

#### *LV*

Ar šo [Name of manufacturer] deklarē, ka radioiekārta [designation of type of radio equipment] atbilst Direktīvai 2014/53/ES. Pilns ES atbilstības deklarācijas teksts ir pieejams šādā interneta vietnē: [Your web site address]

Šī ierīce paredzēta lietošanai iekštelpās 5150-5350 MHz joslā (kanāli: 36, 40, 44, 48, 52, 56, 60, 64).

#### *NL*

Hierbij verklaar ik, [Name of manufacturer] , dat het type radioapparatuur [designation of type of radio equipment] conform is met Richtlijn 2014/53/EU. De volledige tekst van de EU-conformiteitsverklaring kan worden geraadpleegd op het volgende internetadres: [Your web site address]

Dit apparaat kan alleen binnenshuis worden gebruikt in de band 5150-5350 MHz (kanalen 36, 40, 44, 48, 52, 56, 60, 64).

#### *PL*

[Name of manufacturer] niniejszym oświadcza, że typ urządzenia radiowego [designation of type of radio equipment] jest zgodny z dyrektywą 2014/53/UE. Pełny tekst deklaracji zgodności UE jest dostępny pod następującym adresem internetowym: [Your web site address]

Urządzenie to można używać tylko w pomieszczeniach oraz w paśmie od 5150 do 5350

MHz (kanály nr 36, 40, 44, 48, 52, 56, 60, 64).

*PT*

O(a) abaixo assinado(a) [Name of manufacturer] declara que o presente tipo de equipamento de rádio [designation of type of radio equipment] está em conformidade com a Diretiva 2014/53/UE. O texto integral da declaração de conformidade está disponível no seguinte endereço de Internet: [Your web site address]

A utilização deste dispositivo está limitada a espaços interiores, nas bandas 5150-5350 MHz (canais 36, 40, 44, 48, 52, 56, 60, 64).

*RO*

Prin prezenta, [Name of manufacturer] declară că tipul de echipamente radio [designation of type of radio equipment] este în conformitate cu Directiva 2014/53/UE. Textul integral al declarației UE de conformitate este disponibil la următoarea adresă internet: [Your web site address]

Utilizarea acestui dispozitiv este limitat la interior în banda 5.150 - 5.350 MHz (canalele 36, 40, 44, 48, 52, 56, 60, 64).

*SK*

[Name of manufacturer] týmto vyhlasuje, že rádiové zariadenie typu [designation of type of radio equipment] je v súlade so smernicou 2014/53/EÚ. Úplné EÚ vyhlásenie o zhode je k dispozícii na tejto internetovej adrese: [Your web site address]

Toto zariadenie možno používať len v interiéri v pásme 5 150 – 5 350 MHz (kanály 36, 40, 44, 48, 52, 56, 60, 64).

*SL*

[Name of manufacturer] potrjuje, da je tip radijske opreme [designation of type of radio equipment] skladen z Direktivo 2014/53/EU. Celotno besedilo izjave EU o skladnosti je na voljo na naslednjem spletnem naslovu: [Your web site address]

Uporaba te naprave je dovoljena v zaprtih prostorih v pasu 5150–5350 MHz (kanali 36, 40, 44, 48, 52, 56, 60 in 64).

*SV*

Härmed försäkrar [Name of manufacturer] att denna typ av radioutrustning [designation of type of radio equipment] överensstämmer med direktiv 2014/53/EU. Den fullständiga texten till EU-försäkran om överensstämmelse finns på följande webbadress: [Your web site address]

Användning av denna enhet är begränsad till inomhus i bandet 5150-5350 MHz (kanal 36, 40, 44, 48, 52, 56, 60, 64).

*IS*

[Name of manufacturer] lýsir yfir að radióbúnaður gerð [designation of type of radio equipment] er í samræmi við tilskipun 2014/53/EU. Heildartexta EU samræmisýfirlýsing er í boði á eftirfarandi veffangi: [Your web site address]

Notkun á þessu tæki er takmörkuð innanhúss við tíðnisviðið 5150-5350 MHz (rásir 36, 40, 44, 48, 52, 56, 60, 64).

*NO*

[Name of manufacturer] erklærer at radioutstyret av typen [designation of type of radio equipment] er i samsvar med direktivet 2014/53/EU. Den fulle teksten til EUs samsvarserklæring finnes på følgende internettadresser:

[Your web site address]

Bruk av denne enheten er begrenset til innendørs på båndet 5150–5350 MHz (kanalene 36, 40, 44, 48, 52, 56, 60, 64).

## YOUR MOBILE DEVICE MEETS INTERNATIONAL GUIDELINES FOR EXPOSURE TO RADIO WAVES.

Your mobile device is a radio transmitter and receiver. It is designed not to exceed the limits for exposure to radio waves (radio frequency electromagnetic fields) recommended by international guidelines. The guidelines were developed by an independent scientific organization (ICNIRP) and include a substantial safety margin designed to assure the safety of all persons, regardless of age and health.

The radio wave exposure guidelines use a unit of measurement known as the Specific Absorption Rate, or SAR. The SAR limit for mobile devices is 2W/kg. Tests for SAR are conducted using standard operating positions with the device transmitting at its highest certified power level in all tested frequency bands. The highest SAR values under the ICNIRP guidelines for your device model are listed below:

|   |           |                                |           |
|---|-----------|--------------------------------|-----------|
| Maxium SAR for this model and conditions under which it was recorded. |           |                                |           |
| Europe 10g SAR Limit (2.0 W/kg)                                       | Body-worn | WCDMA Band V, Wi-Fi, Bluetooth | 1.480W/kg |

During use, the actual SAR values for your device are usually well below the values stated. This is because, for purposes of system efficiency and to minimize interference on the network, the operating power of your mobile device is automatically decreased when full power is not needed for the call. The lower the power output of the device, the lower its SAR value.

If you are interested in further reducing your RF exposure then you can easily do so by limiting your usage or simply using a hands-free kit to keep the device away from the head and body.

**For model: Lenovo TB-X704L**

**■日本国内で無線LAN アダプターおよびBluetooth アダプターをご使用になる場合の注意**

本製品が装備する無線アダプターは、電波法および電気通信事業法により技術基準認証を下記のとおり取得しています。本製品に組み込まれた無線設備を他の機器で使用する場合は、当該機器が上記と同じく認証を受けていることをご確認ください。認証されていない機器での使用は、電波法の規定により認められていません。

Table 1. 無線LAN / Bluetooth アダプター

| 認証申請者名  | 認証製品名           | 認証番号                        |
|---|-----------------|-----------------------------|
| Lenovo (Shanghai) Electronics Technology Co., Ltd | Lenovo TB-X704L | R201-170658<br>D17 0155 201 |

無線LANおよびBluetooth両用型の無線装置です。

**(5 GHz の場合)**

ご使用のThinkPad にIEEE802.11a/n 準拠の無線機器が搭載されている場合は、5.15-5.35 GHz 周波数帯での使用は、電波法の規定により屋内に限られます(屋外での使用は禁じられています)。

**(2.4 GHz の場合)**

この機器の使用周波数帯では、電子レンジ等の産業・科学・医療用機器のほか工場の製造ライン等で使用されている移動体識別用の構内無線局(免許を要する無線局) および特定



小電力無線局(免許を要しない無線局)並びにアマチュア無線局(免許を要する無線局)が運用されています。

1. この機器を使用する前に、近くで移動体識別用の構内無線局及び特定小電力無線局並びにアマチュア無線局が運用されていないことを確認してください。
2. 万一、この機器から移動体識別用の構内無線局に対して電波干渉の事例が発生した場合には、速やかに使用周波数を変更するかまたは電波の発射を停止した上で、下記連絡先にご連絡頂き、混信回避のための処置等についてご相談ください。
3. その他、この機器からの移動体識別用の特定小電力無線局あるいはアマチュア無線局に対して有害な電波干渉の事例が発生した場合など何かお困りのことが起きたときには、次の連絡先にお問い合わせください。

連絡先: レノボ・スマートセンター(スマートセンターのご利用方法は、次のホームページでご確認頂けます。 [http://support.lenovo.com/ja\\_JP/phone](http://support.lenovo.com/ja_JP/phone))



**無線 LAN アダプター (IEEE802.11b/g 準拠) の場合**  
この機器が、2.4 GHz 周波数帯 (2400 から 2483.5 MHz) を使用する直接拡散 (DS) 方式および直交周波数分割多重方式 (OFDM) の無線装置で、干渉距離が約 40 m (定格出力 10 mW/MHz) であることを意味しています。

以上の内容は、「社団法人電波産業会」ARIB STD-T66の趣旨に基づくものです。

For BT:



**Bluetooth アダプターの場合**  
この機器が、2.4 GHz 周波数帯 (2400 から 2483.5 MHz) を使用する周波数ホッピング (FH) 方式の無線装置で、干渉距離が約 10 m であることを意味します。

## 無線LAN 製品ご使用時におけるセキュリティに関するご注意

無線LAN では、LAN ケーブルを使用する代わりに、電波を利用してパソコン等と無線アクセスポイント間で情報のやり取りを行うため、電波の届く範囲であれば自由にLAN 接続が可能であるという利点があります。その反面、電波はある範囲内であれば障害物(壁等) を越えてすべての場所に届くため、セキュリティに関する設定を行っていない場合、以下のような問題が発生する可能性があります。

- 通信内容を盗み見られる悪意ある第三者が、電波を故意に傍受し、
    - ID やパスワード又はクレジットカード番号等の個人情報
    - メールの内容
- 等の通信内容を盗み見られる可能性があります。
- 不正に侵入される悪意ある第三者が、無断で個人や会社内のネットワークへアクセスし、

- 個人情報や機密情報を取り出す(情報漏洩)
  - 特定の人物になりすまして通信し、不正な情報を流す(なりすまし)
  - 傍受した通信内容を書き換えて発信する(改ざん)
  - コンピュータウイルスなどを流しデータやシステムを破壊する(破壊)
- などの行為をされてしまう可能性があります。

本来、無線LAN カードや無線アクセスポイントは、これらの問題に対応するためのセキュリティの仕組みを持っていますので、無線LAN 製品のセキュリティに関する設定を行って製品を使用することで、その問題が発生する可能性は少なくなります。

セキュリティの設定を行わないで使用した場合の問題を充分理解した上で、お客様自身の判断と責任においてセキュリティに関する設定を行い、製品を使用することをお奨めします。

### 使用環境および快適に使用するために

ワイヤレスLANカード、およびBluetooth デバイスは、ほかの無線装置のように無線周波数電磁波を発します。しかしながら、これらの無線装置が発する電磁波が人体へ与える影響は、頭部等へ直接接触して使用される携帯電話などの機器とは異なり、とても弱いレベルのものであります。

ワイヤレスLANカード、およびBluetooth デバイスは、無線周波数に関する安全基準や勧告などのガイドラインに従って動作するもので、Lenovo®は、消費者が内蔵ワイヤレス・カードを使用しても安全であると考えます。これらの標準および勧告は、科学者団体の合意や広範な研究文献を頻繁に検討、調査している科学者のパネルや委員会の審議の結果を反映しています。

状況や環境によって、建物の所有者や組織の代表責任者がワイヤレスLANカード、またはBluetooth デバイスの使用を制限することがあります。たとえば、次のような場合や場所です。

- 飛行機の搭乗中、病院内、あるいはガソリンスタンド、(電気式発火装置のある) 爆発の危険のある場所、医療用インプラント、またはペースメーカーなどの装着式医療用電子機器の近くで、内蔵ワイヤレス・カードを使用すること。
- 他の装置や機能に対して有害と認識または確認されている妨害を起こす危険性がある場合。

特定の場所で(たとえば空港や病院など) ワイヤレス・デバイスの使用が許可されているかどうか分からない場合は、IdeaTab の電源を入れる前に、ワイヤレスLANカード、またはBluetooth デバイスを使用してもよいかどうかをお尋ねください。

### ■ Notice for users in Serbia:

The model: Lenovo TB-X704L is certified by Ratal.

## ■ Notice for users in India:

For model: **Lenovo TB-X704L**

ETA-1199/2017/ERLO

ETA-1205/2017/ERLO

## ■ Thailand

For model: **Lenovo TB-X704L**

- 1.) เครื่องโทรคมนาคมและอุปกรณ์นี้ มีความสอดคล้องตามข้อกำหนดของ กทช./กสทช.
- 2.) เครื่องวิทยุคมนาคมนี้มีอัตราการดูดกลืนพลังงานจำเพาะ (Specific Absorption Rate - SAR)

อันเนื่องมาจากเครื่องวิทยุคมนาคมเท่ากับ 1.48 W/kg ซึ่งสอดคล้องกับมาตรฐานความปลอดภัย

ต่อสุขภาพของมนุษย์จากการใช้เครื่องวิทยุคมนาคมที่คณะกรรมการกิจการโทรคมนาคมแห่งชาติ กำหนด

## ■ Notice for users in Philippines

For models: **Lenovo TB-X704L**



NTC

Type Accepted

ESD- GEC-1604432

## ■ Notice for users in Morocco

For Models: **Lenovo TB-X704L**

The operation of this product in the radio channel 2 (2417 MHz) is not authorized in the following cities: Agadir, Assa-Zag, Cabo Negro, Chaouen, Goulmima, Oujda, Tan Tan, Taourirt, Taroudant and Taza.

The operation of this product in the radio channels 4, 5, 6 and 7 (2425 - 2442 MHz) is not authorized in the following cities: Aéroport Mohamed V, Agadir, Aguelmous, Anza, Benslimane, Béni Hafida, Cabo Negro, Casablanca, Fès, Lakkab, Marrakech, Merchich,

Mohammédia, Rabat, Salé, Tanger, Tan Tan, Taounate, Tit Mellil, Zag.

Due to the channel restrictions above, the operation of this product using the fat channel mode (40MHz of channel bandwidth) is not allowed at the 2.4GHz frequency band.

### ■ Notice for users in the United Arab Emirates

For Models: **Lenovo TB-X704L**

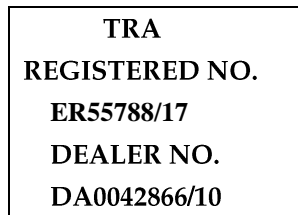

### ■ Notice for users in Malaysia

For model: **Lenovo TB-X704L**

Complies with SIRIM

Registration number: SQASI/TA/17/1503

### ■ Notice for users in Pakistan

For model: **Lenovo TB-X704L**

Pakistan Telecommunication Authority (PTA) approved

### ■ Notice for user in South Africa

For models: **Lenovo TB-X704L**



## ■ Notice for users in Saudi Arabia

For models: **Lenovo TB-X704L**

هيئة الاتصالات وتقنية المعلومات  
Commission of Information Technology (CITC)

### شهادة مطابقة Conformity Certificate

Certificate No: **TA 20062017-20062018-20690** رقم الشهادة :

| Applicant Information   |   | معلومات مقدم الطلب   |
|---|---|--|
| Applicant:  | EMEA Consulting Services  | اسم الجهة :  |
| Certificate Details   |   | بيانات الشهادة   |
| Issue Date:   | 20/06/2017  | 1438/09/25 تاريخ الاصدار :   |
| Validity Period:  | 20/06/2019  | 1440/10/17 تاريخ الانتهاء :  |
| Device Details  |   | بيانات الجهاز  |
| Product Name:   | Portable Tablet Computer  | اسم المنتج :   |
| Product Model:  | Lenovo TB-X704L   | نموذج المنتج :   |
| Manufacturer:   | Lenovo PC HK Limited  | المصنع :   |
| Additional Details  |   | معلومات إضافية   |
| Operating Frequency :<br>Maximum Output Power<br>allowed (EIRP) : | 2400-2483.5 MHz:17.30 dBm , 2400-2483.5 MHz:17.30 dBm<br>5150-5350 MHz:23.71 dBm , 5250-5350 MHz:23.66 dBm<br>5470-5725 MHz:15.40 dBm , 1725-63 MHz:20 mW<br>800 MHz:24 dBm , 1800 MHz:24 dBm<br>2100 MHz:24 dBm , 2300 MHz:24 dBm<br>2600 MHz:24 dBm | الترددات المستخدمة : و <span style="font-size: small;">توافق</span><br>التردد للصور المعروضة |
| Device comply with<br>CITC technical<br>Specification No.:        | R001 , R1005 , R005 , R1002 , R006  | الجهاز مطابق لمواصفات<br>الهيئة رقم :  |
| Additional Requirement  | لا تكرر لتكنولوجيا استخدام الشبكات اللاسلكية المحلية (WiLAN - WiFi)   | مواصفات إضافية   |

معلومات الترخيص من جهة مطابقة هذه الشهادة من 2017-2018 رقم الترخيص 20690  
 الموقع الإلكتروني لجهة الاعتماد والتقنية المعلومات: [www.citc.gov.sa](http://www.citc.gov.sa)

**اعتماد الشهادة**

هذا على نظام الاعتماد الصادر بالمرسوم الملكي رقم (126) وتاريخ 1422/03/12 هـ ولائحة اللائحة التنفيذية، ويعتمد الطور من الاعتمادات والبيانات المقدمة للموسم  
 من قبل الهيئة رقم (14) وتاريخ 1422/03/08 هـ على أن هذه الشهادة تصدر من مطابقة المواصفات المشار اليها أعلاه، كما أن هذه الشهادة لا تصدر من الجهة ذاتها على المواصفات  
 الأجهزة المشار اليها أعلاه أو التي تستخدمها، بل هي شهادة مطابقة للمواصفات الفنية المعمول بها بالهيئة، كما أن هذه الشهادة لا تصدر من الجهة ذاتها على المواصفات  
 المتبعة بها والتي يقرها الجهة المعتمد، بل هي شهادة مطابقة وفقاً لمواصفات هذه الشهادة، ولا يجوز اعتماد أو جواز الأجهزة في المطابقة بها بصرف النظر عن اعتماد الجهة المختصة  
 والبيانات المقدمة، واللائحة الأخرى ذات الصلة المعمول بها في المملكة، وتحتل الجهة المعتمدة أو المختصة بصحة المواصفات عن أي اعتماد أو اعتماد أو إصدارات لا تتفق  
 جازاً في استخدام هذه الأجهزة أو المتوفرة بها، وفي حال كون الأجهزة معتمدة بخرق المواصفة فلا يعد اعتماد هذه الأجهزة من قبل الجهة من قبل المعتمد، بطلب منح الأجهزة المتوافقة وموافقتها  
 إلى أية مواصفات معتمدة.

## ■ Notice for user in Nigeria

For models: **Lenovo TB-X704L**

**Connection and use of this communications  
equipment is permitted by the Nigerian  
Communications Commission**

New World. New Thinking.™

[www.lenovo.com](http://www.lenovo.com)