MPOW
DREAM·EXPLORE·INSPIRE

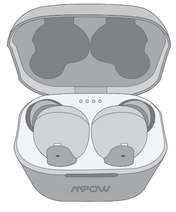

MPOW X3
TRUE WIRELESS EARBUDS

USER MANUAL

MODEL : BH432A

PACKING LIST

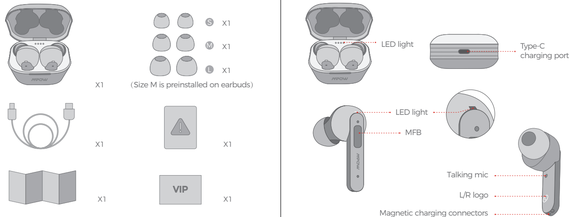

DIAGRAM

PAIRING/KOPPLUNG/JUMELAGE/ EMPAREJAMIENTO/ASSOCIARE

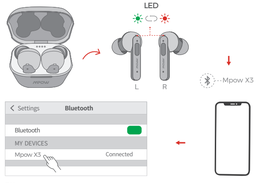

EN:
Take out the earphones, they automatically enter the pairing mode when the green and red lights start flashing alternately, and then select "Mpow X3".
Note: The earbud will reconnect to the paired device by priority. If you want to pair to the second smartphone, please disconnect Bluetooth on the paired smartphone.

DE:
Nehmen Sie die Kopfhörer heraus, sie wechseln von sich selbst in den Pairing-Modus, wenn die grünen und rote Anzeigen abwechselnd blinken, und dann wählen Sie bitte „Mpow X3".
Achtung: Der Ohrhörer verbindet sich automatisch wieder mit dem letzten gekoppelten Gerät. Wenn Sie mit dem zweiten Smartphone koppeln möchten, deaktivieren Sie bitte Bluetooth auf dem gekoppelten Smartphone.

FR:
Sortez les écouteurs, ils entreront automatiquement en mode de jumelage lorsque les voyants vert et rojo clignoteront en alternance, puis sélectionnez « Mpow X3».
Remarque: l'oreillette se reconnectera par priorité au téléphone portable jumelé. Si vous voulez jumeler ledeuxième portable, désactivez Bluetooth du téléphone jumelé.

ES:
Saque los auriculares, ingresan automáticamente en el mocio de emparejamiento cuando las luces verde y roja comienzan a parpadear alternativamente, y luego seleccionan "Mpow X3."
Nota: El auricular volverá a conectarse al dispositivo emparejado por prioridad. Si necesita conectarse al segundo teléfono inteligente, desactive Bluetooth en el teléfono inteligente emparejado.

IT:
Estrarre gli auricolari, entrano automaticamente nella modalità di associazione quando le luce Verdi e rosso iniziano a lampeggiare alternativamente, poi selezionare "Mpow X3"
Nota: l'auricolare si riconnetterà al dispositivo accoppiato per priorità. Se si desidera associare il secondo smartphone, disabilitare Bluetooth sullo smartphone associato.

JP:
イヤホンを取り出して、ランプは緑/赤く交替点滅してペアリングモードになります。そして Mpow X3をタッチしてペアリング完了します。
ノート:次回イヤホンを取り出すと自動にペアリングします。ほかのデバイスにペアリングする場合は、まず前回ペアリングされたデバイスのBluetoothをオフにしてください。

POWER ON

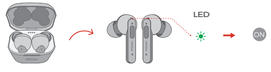

POWER OFF

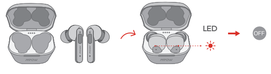

MUSIC/MUSIK/LECTURE/MÚSICA/MUSICA

EN:
1. **Play / Pause:**
   Double click the MFB button on the R or L earphone.
2. **Next / Previous Track:**
   Next Track: Triple-click the MFB button on the R earphone.
   Previous Track: Triple-click the MFB button on the L earphone.

DE:
1. **Wiedergabe / Pause:**
   Klicken Sie auf die MFB-Taste am R- oder L-Kopfhörer doppel.
2. **Nächster / Vorheriger Titel:**
   Nächster Titel: Klicken Sie dreimal auf die MFB-Taste am R-Kopfhörer.
   Vorheriger Titel: Klicken Sie dreimal auf die MFB-Taste am L-Kopfhörer.

FR:
1. **Lecture / Pause:**
   Double-cliquez sur le bouton MFB de l'écouteur R ou L.
2. **Piste Suivante / Précédente**:
   Piste Suivante: Triple-cliquez sur le bouton MFB de l'écouteur R.
   Piste Précédente: Triple-cliquez sur le bouton MFB de l'écouteur L.

ES:
1. **Reproducir / Pausa:**
   Haga doble clic en el botón MFB en el auricular R o L.
2. **Siguiente / Pista anteriore**:
   Pista siguiente: haga clic tres veces en el botón MFB del auricular R.
   Pista anterior: haga triple clic en el botón MFB en el auricular L.

IT:
1. **Riprodurre / Pausare:**
   Fare doppio clic sul pulsante MFB sull'auricolare R o L
2. **Canzone Successiva / Precedente**:
   Canzone successiva: fare triplo clic sul pulsante MFB sull'auricolare R.
   Canzone precedente: fare triplo clic sul pulsante MFB sull'auricolare L

JP:
1. 再生/一時停止:
   イヤホンの再生ボタンを2回押します。
2. 曲送り/戻し:
   曲送り:R側の再生ボタンを3回押します。
   曲戻し:L側の再生ボタンを3回押します。

INCOMING CALL/EINGEHENDER ANRUF/ APPEL/LLAMADA ENTRANTE/CHIAMATA IN ARRIVO

EN:
- **Answer**
  Click the MFB button on the R or L earphone once.
- **Hang up**
  Double-click the MFB button on the R or L earphone.
- **Reject**
  Keep pressing the MFB button on the R or L earphone for 2s.

DE:
- **Antworten**
  Klicken Sie einmal auf die MFB-Taste am R- oder L-Kopfhörer.
- **Auflegen**
  Klicken Sie auf die MFB-Taste am R- oder L-Kopfhörer doppel.
- **Ablehnen**
  Halten Sie die MFB-Taste am R- oder L-Kopfhörer 2 Sekunden lang gedrückt.

FR:
- **Réponser**
  Cliquez une fois sur le bouton MFB de l'écouteur R ou L.
- **Raccrochez**
  Double-cliquez sur le bouton MFB de l'écouteur R ou L.
- **Rejeter**
  Continuez à appuyer sur le bouton MFB de l'écouteur R ou L pendant 2 secondes.

ES:
- **Respuesta**
  Haga clic en el botón MFB en el auricular R o L una vez.
- **Colgar**
  Haga doble clic en el botón MFB en el auricular R o L.
- **Rechazar**
  Mantenga presionado el botón MFB en el auricular R o L durante 2 segundos.

IT:
- **Rispondere**
  Fare clic una volta sul pulsante MFB sull'auricolare R o L.
- **Riattaccare**
  Fare doppio clic sul pulsante MFB sull'auricolare R o L.
- **Rifiutare**
  Continuare a premere il pulsante MFB sull'auricolare R o L per 2 secondi.

JP:
- 応答
  再生ボタンを1回押します。
- 切る
  再生ボタンを2回押します。
- 拒否
  再生ボタンを2秒間押し続けます。

ANC MODE/ ANC-MODUS/ MODE ANC/ MODO ANC/ MODALITÀ DI ANC/ANCモード

EN:
Keep pressing the MFB button on the R earphone for 2s to turn on ANC.

DE:
Halten Sie die MFB-Taste am R-Kopfhörer 2 Sekunden lang gedrückt, um ANC einzuschalten.

FR:
Continuez à appuyer sur le bouton MFB de l'écouteur R pendant 2 secondes pour activer l'ANC.

ES:
Mantenga presionado el botón MFB en el auricular R durante 2 segundos para encender ANC.

IT:
Continuare a premere il pulsante MFB sull'auricolare R per 2 secondi per attivare ANC.

JP:
R側の再生ボタンを2秒間押し続けるとANCモードになります。

Activate Siri/ Siri aktivieren/ Activer Siri/ Activa Siri/ Attivare Siri/Siriを呼び出す

EN:
Keep pressing the MFB button on the L earphone for 2s.

DE:
Halten Sie die MFB-Taste am L-Kopfhörer 2 Sekunden lang gedrückt.

FR:
Continuez à appuyer sur le bouton MFB de l'écouteur L pendant 2 secondes.

ES:
Mantenga presionado el botón MFB en el auricular L durante 2 segundos.

IT:
Continuare a premere il pulsante MFB sull'auricolare L per 2 secondi.

JP:
L側の再生ボタンを2秒間押し続けます。

RESET/ZURÜCKSTELLEN/REINITIALISER/ REINICIAR/RESETTARE

EN:
In the state of charging, simultaneously press and hold both MFB buttons for 10s.

DE:
Halten Sie im Ladezustand gleichzeitig beide MFB-Tasten für 10 Sekunden lang gedrückt.

FR:
En mode de charge, maintenez simultanément les deux boutons MFB enfoncés pendant 10 secondes.

ES:
En el estado de carga, presione simultáneamente y mantenga presionando ambos botones MFB durante 10 segundos.

IT:
Nello stato di carica, premere contemporaneamente i pulsanti MFB dei due auricolari per 10 secondi.

JP:
ケースに取り付けて充電されているうちに、LとRの再生ボタンを同時に10秒間押し続けます。

CHARGING

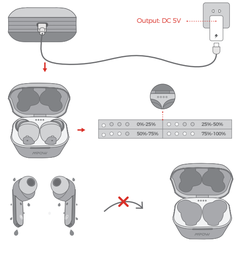

EN: Do not put the earbuds in the charging case when the earbuds are wet.

DE: Legen Sie die Kopfhörer NICHT in die Ladebox, wenn die Kopfhörer nass sind.

FR: Ne pas mettez les écouteurs dans le boîtier de charge lorsque celles-ci sont humides.

ES: No cargue cuando los auriculares estén mojados.

IT: Non mettere gli auricolari nella custodia di ricarica quando gli auricolari sono bagnati.

JP: イヤホンを充分乾燥したらケースに取り付けてください。

CORRECT DISPOSAL OF THIS PRODUCT

(Waste Electrical& Electronic Equipment)
This Marking shown on the product or its literature,indicate that it should not be disposed with other household wastes at the end of its working life.

To prevent possible harm to the environment or human health from uncontrolled waste disposal, please separate this from other types of wastes and recycle it responsibly to promote the sustainable reuse of material resources.Household user should

contact either the retailer where they purchased this product, or their local government office, for details of where and how they can take this item for environmentally safe recycling.

Business users should contact their supplier and check the terms and conditions of the purchase contact. This product should not be mixed with other commercial wastes for disposal.

FCC STATEMENT

Any Changes or modifications not expressly approved by the party responsible for compliance could void the user's authority to operate the equipment.
This device complies with part 15 of the FCC Rules. Operation is subject to the f ollowing two conditions:

(1) This device may not cause harmful interference, and (2) this device must accept any interference received, including interference that may cause undesired operation.

FCC Radiation Exposure Statement:
This equipment complies with FCC radiation exposure limits set forth for an uncontrolled environment.