

**MANUAL**  
**TRANSMISION EN PROGRAMA MANGO**

- Ingresar en la Opción 01 – 01

M A N G O

LAN E: |

VER. 2009  
POS: P

MENU GENERAL	MANTENIMIENTO FICHEROS
01 MANTENIMIENTO FICHEROS	01 MANTENIMIENTO PARAMETROS TIENDA
02 TRANSMISION DE DATOS	02 MANTENIMIENTO VENVEDORES
03 CONSULTAS Y LISTADOS	03 MANTENIMIENTO ARTICULOS
04 VENTAS Y TRASPASOS	04 MANTENIMIENTO TARJETAS CREDITO
05 PROCESOS DE CIERRE Y APERTURA	05 MANTENIMIENTO OTRAS TIENDAS
06 PROGRAMAS DE INVENTARIO	06 RESTAURAR COPIAS DE SEGURIDAD
07 PROCESOS PATHFINDER	07 COPIAS DE SEGURIDAD
08 PROCESOS CAJEROS AUXILIARES	08 CONTROLES DE LA APLICACION
09 MODISTA	09 PALABRAS DE PASO
10 RECUECONTOS	10 TIPOS DE CAMBIOS DIVISA
11 GESTION DE ROTACIONES	11 CAMBIO DE OPERADOR
12 CONSULTA CODIGO EAN	12 CALENDARIO
13 GESTION UNIFORMES	13 MANTENIMIENTO DE ROTACIONES
14 GESTION TARAS	

- Validar que la Factual , sea la del día anterior

PROCESO : MANTENIMIENTO PARAMETROS TIENDA

CODIGO...: 9965

M A N G O

1 - Nombre tienda.....	CHIA Fontanar SC	17-Año.....	17
2 - Direccion tienda.....	Km 2.5 Via Chia-Cajica	18-Copia...:	NNNNNNNNNN
3 - Telefono tienda.....	123		NNNNNNNNNN
4 - Poblacion tienda.....	111176 BOGOTA	19-Ticket..:	
5 - Empresa.....	MERCADEO Y MODA S.A.S	20-Traspa..:	00000009
6 - Direccion empresa....	Calle 14 52 A 370 Loc.201	21-F.ante..:	20/03/17
7 - Poblacion empresa....	Medellin	22-F.actu..:	21/03/17
8 - Control.....	D	23-Auxili..:	000000
9 - C.I.F.....	6582520	24-Tarifa..:	M
10- Tipo de caja.....	P	25- Tipo de impresora...:	
11- Bloqueo por invent...:	N	26- Idioma.....	ES
12- Equipo.....	2	27- Ticket auxiliar.....:	1 00000000
13- Impresoras.....	G	28- IVA.....	19,00
14- Estadistica.....	N	29- Codigo Pais.....	480
15- Decimales.....	3	30- Situacion tarifa.....:	00 M2...: 00
16- Mes.....	03		

DATOS CONFORMES (S o N)

- Ir a la opción 05-02 (CIERRE DE CAJA)

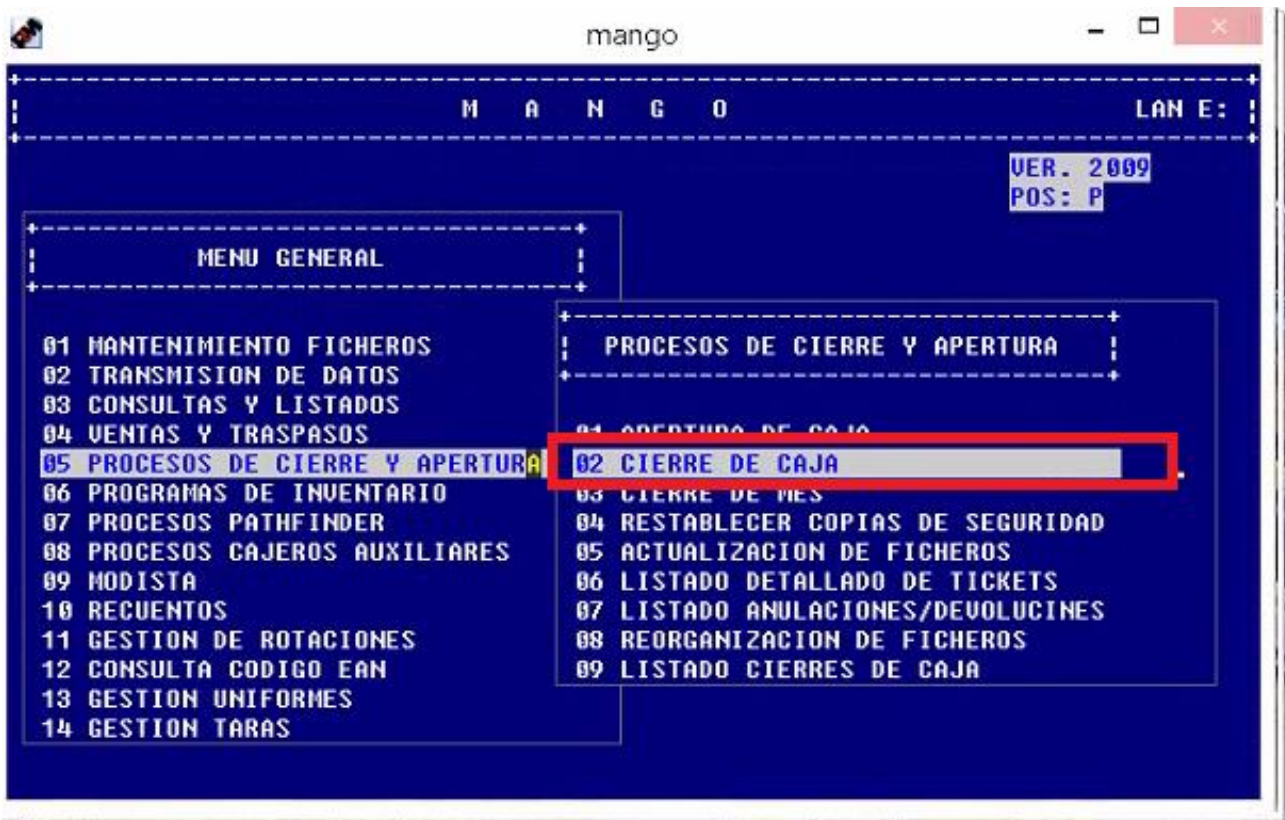

- Oprimir 1 .REALIZAR CIERRE DE CAJA

- Digitar código de vendedor 1

- Digitar palabra de paso: **palau98**

This screenshot is similar to the previous one, showing the same 'mango' application window. However, the modal dialog box titled 'CONTROL DE ACCESOS' now displays the text 'TECLEE PALABRA DE PASO'. Below this text, there is a single underscore character '\_' indicating where the password should be entered.

- Clic sobre la tecla F2 (Iniciar cierre)
- Realizar el cierre de caja a **0**
- DESEA INFORME DE VENTAS DEL DIA : **N**
- ESTA SEGURO DE CERRAR LA CAJA: **S**

PROCESO: CIERRE DE CAJA      FECHA: 21/03/17      M A N G O

VER 3.0

Vers.: 031	DATOS ARQUEO:	DATOS REGISTRADOS:	DIFERENCIAS:
COBROS EFECTIVO...:	0,00	0,00	
ENTRADAS CAJA....:	0,00	0,00	
SALIDAS CAJA.....:	0,00	0,00	
EFECTIVO/METALICO:	0,00	0,00	
TALONES.....:	0,00	0,00	
CREDITO.....:	0,00	0,00	
VALES EMITIDOS...:	0,00	0,00	
VALES ACEPTADOS..:	0,00	0,00	
CLAVE DIVISA.....:			
IMPORTE.....:			
CLAVE TARJETAS...:			
IMPORTE.....:			
<b>TOTALES.....:</b>	<b>0,00</b>	<b>0,00</b>	<b>0,00</b>
INGRESADO BANCO...:	0,00		
CAJERO.....:	1 USAT		0,00

DESEA INFORME DE VENTAS DEL DIA (S/N)      (F7=RETROCEDER)

- Realizar La transmisión con central -> **SI**

LISTO PARA HACER LA TRANSMISION ?

**SI**

NU

- Ir a la Opción 05 – 01 (APERTURA DE CAJA)

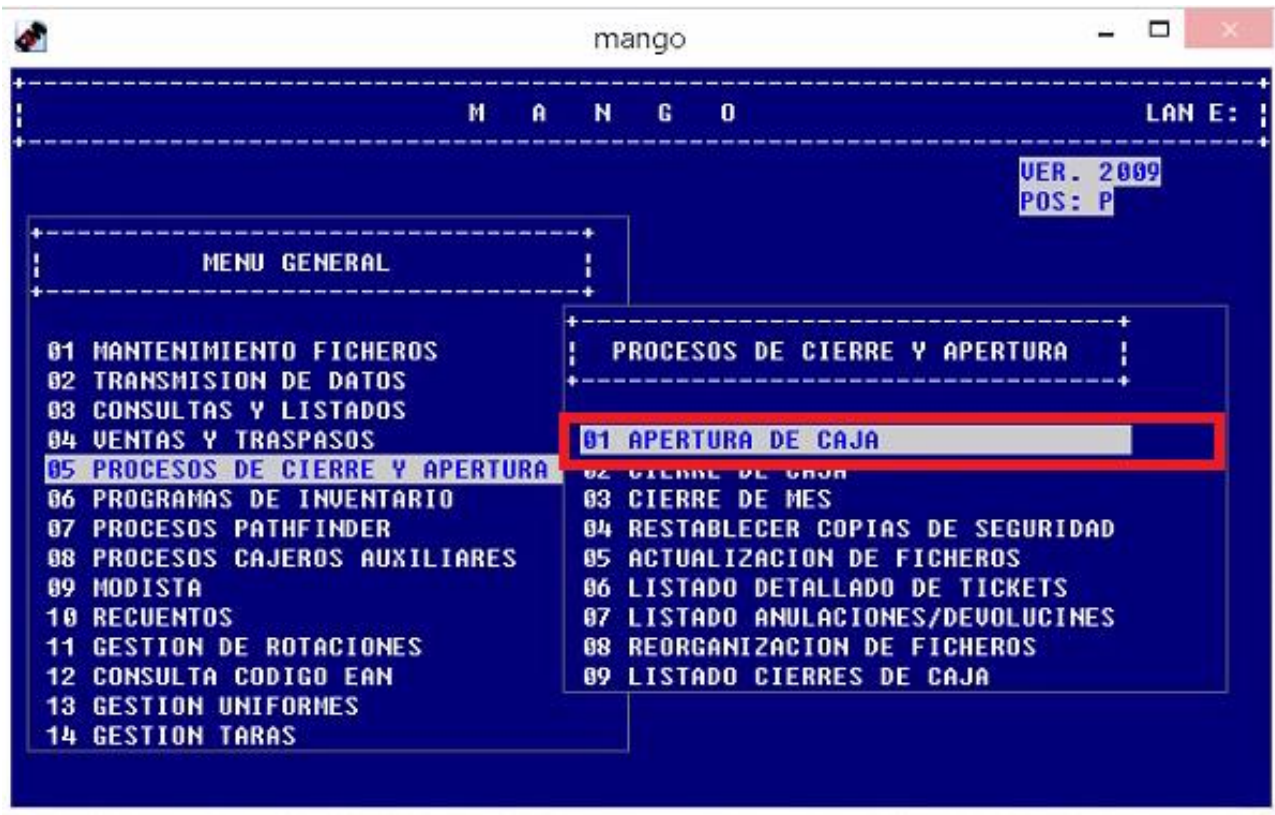

- Automáticamente la TPV reconocerá que hace falta un Día pendiente por cerrar, Y DAMOS CLIC EN **ENTER**

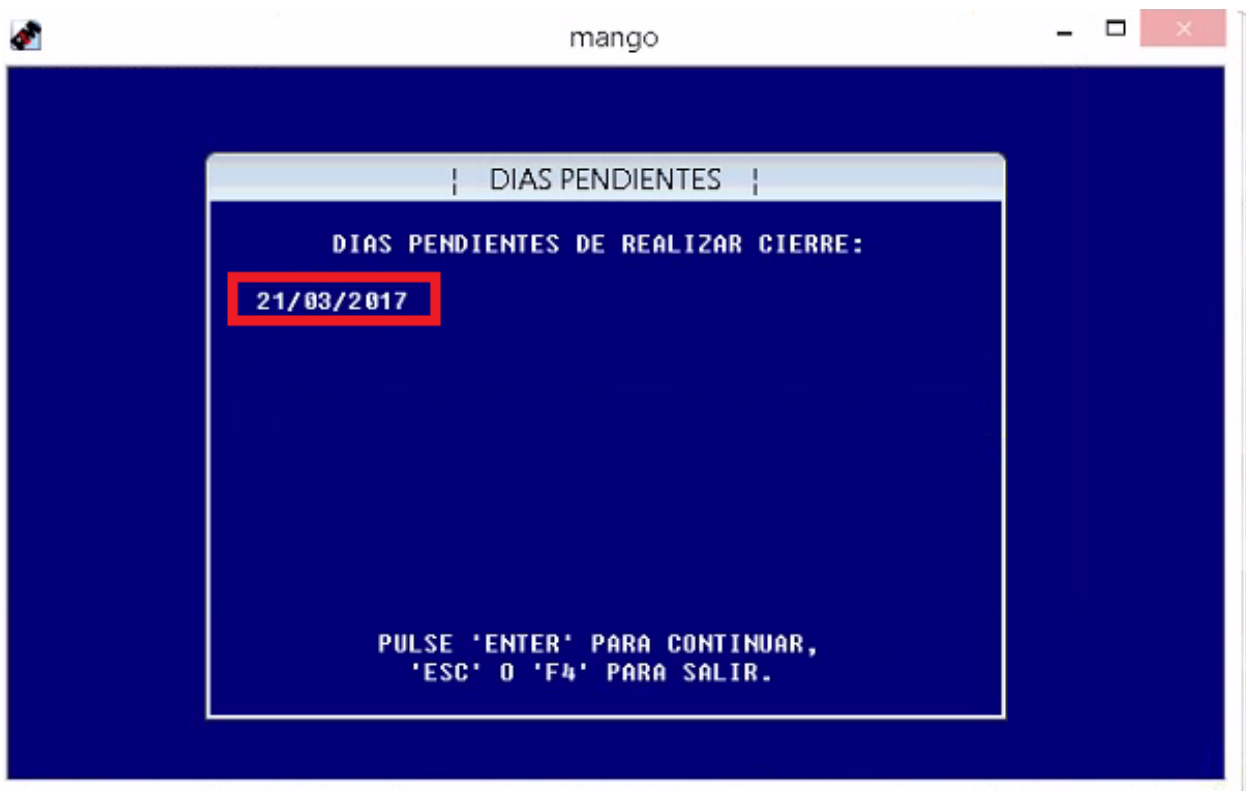

**NOTA: SI EN LA TPV NO APARECE EL AVISO – DE DIAS PENDIENTES POR REALIZAR CIERRE – POR FAVOR NO CONTINUAR EL PROCESO E INFORMAR A SISTEMAS, PARA CONTACTAR CON USAT**

- CLIC EN ENTER

- Digitar código de vendedor 1

- Digitar palabra de paso: **palau98**

PROCESO: CIERRE DE CAJA      FECHA: / /      M A N G O  
VER 3.0

Vers.: 031      DATOS ARQUEO:      DATOS REGISTRADOS:      DIFERENCIAS:

COBROS EFECTIVO...  
ENTRADAS CAJA...  
SALIDAS CAJA...  
EFE...  
TAL...  
CRE...  
VAL...  
VAL...  
CLA...  
IMP...  
CLAVE TARJETAS...  
IMPORTE...  
INGRESADO BANCO...  
CAJERO...

**CONTROL DE ACCESOS**  
TECLEE PALABRA DE PASO  
-

- Clic en **F2** – abrirá una ventana emergente donde se visualiza el total de importe VENDIDO
- Clic en **ENTER**

PROCESO: CIERRE DE CAJA      FECHA: / /      M A N G O  
VER 3.0

Vers.: 031      DATOS ARQUEO:      DATOS REGISTRADOS:      DIFERENCIAS:

COBROS EFECTIVO...  
ENTRADAS CAJA...  
SALIDAS CAJA...  
EFE...  
TAL...  
CRE...  
VAL...  
VAL...  
CLA...  
IMP...  
CLAVE TARJETAS...  
IMPORTE...  
INGRESADO BANCO...  
CAJERO...

**TOTALS**

P : 0,00  
A 1: 4.501.700,00

M A N G O  
VER 3.0  
DIFERENCIAS:

4.501.700,00

T : 4.501.700,00  
PRESS ANY KEY

REGISTRO EN PROCESO : 99999999

**NOTA: POR FAVOR VALIDAR EL TOTAL DE IMPORTE CONTRA LO QUE REPORTA UTILIDADES, SI EXISTE DIFERENCIA POR FAVOR INFORMAR A SISTEMAS.**

- Se abrirá una interfaz, Donde en **VENDEDOR COLOCAREMOS 1**

PROCESO : DISTRIBUCION DE LA VENTA GLOBAL M A N G O

FECHA : 21/03/17 DISTRIBUCION DEL VENDEDOR 99  
VENDEDOR : 1 N. DE VENEDORES :

VENDEDOR	VENTAS NETAS	DEVOLUCIONES
----------	--------------	--------------

N. DE VENDEDOR [F4]-TERMINAR

- posteriormente daremos ENTER
- Damos DOS veces Clic sobre F4 – para terminar

PROCESO : DISTRIBUCION DE LA VENTA GLOBAL M A N G O

FECHA : 21/03/17 DISTRIBUCION DEL VENDEDOR 99  
VENDEDOR : 1 USAT N. DE VENEDORES : 001

VENDEDOR	VENTAS NETAS	DEVOLUCIONES
000001 USAT	5261100,00	759400,00

N. DE VENDEDOR [F4]-TERMINAR

- TODOS LOS DATOS SON OK -> **S**

mango

PROCESO : DISTRIBUCION DE LA VENTA GLOBAL M A N G O

FECHA : 21/03/17 DISTRIBUCION DEL VENDEADOR 99  
 VENDEADOR : N. DE VENDEADORES : 001

VENDEADOR	VENTAS NETAS	DEVOLUCIONES
000001 USAT	5261100,00	759400,00

TODOS LOS DATOS SON OK (S/N) ?

- Luego continuaremos con el Proceso de Cierre:
- EFECTIVO METALICO: **Total de importe**
- DESEA INFORME DE VENTAS DEL DIA : **N**
- ESTA SEGURO DE CERRAR LA CAJA: **S**

mango

PROCESO: CIERRE DE CAJA FECHA: 21/03/17 M A N G O

	DATOS ARQUEO:	DATOS REGISTRADOS:	DIFERENCIAS:
COBROS EFECTIVO...	4501700,00	4.501.700,00	
ENTRADAS CAJA....	0,00	0,00	
SALIDAS CAJA.....	0,00	0,00	
EFECTIVO/METALICO:	4501700,00	4.501.700,00	
TALONES.....	0,00	0,00	
CREDITO.....	0,00	0,00	
VALES EMITIDOS...	0,00	0,00	
VALES ACEPTADOS..	0,00	0,00	
CLAVE DIVISA.....			
IMPORTE.....			
CLAVE TARJETAS...			
IMPORTE.....			
TOTALES.....	4.501.700,00	4.501.700,00	0,00
INGRESADO BANCO...	0,00		
CAJERO.....	1 USAT		4.501.700,00

DESEA INFORME DE VENTAS DEL DIA (S/N) (F7-RETROCEDER)

- Imprimimos el reporte que nos genera el Programa, ya que este será el comprobante de cierre
- Luego lo cerramos dando clic sobre la flecha Roja

**MANGO Viewer**

TOTAL REGISTRO VENTAS: 4.501.700,00 OPERACIONES: 31

CIERRE DE LA TIENDA 9965 AL 21/03/17

	ARQUEO:	REGISTRO:	DIFERENCIA:
VENTAS EFECTIVO..	4.501.700,00	4.501.700,00	0,00
ENTRADAS CAJA....	0,00	0,00	0,00
SALIDAS CAJA.....	0,00	0,00	0,00
EFECTIVO/METALICO	4.501.700,00	4.501.700,00	0,00
TALONES.....	0,00	0,00	0,00
CREDITO.....	0,00	0,00	0,00
VALES EMITIDOS...	0,00	0,00	0,00
VALES ACEPTADOS..	0,00	0,00	0,00
TOTAL DIVISAS....	0,00	0,00	0,00
TOTALES.....:	4.501.700,00	4.501.700,00	0,00
COUPON GALA.....:	0		
TPV : TOTAL			

INGRESADO EN BANCO : 0,00 EN EFECTIVO.

RESPONSABLE DE CAJA : USAT TOTAL PRENDAS: 33

RESUMEN DE VENTAS POR TIPO DE IMPUESTO FECHA: 21/03/2017

IMPUESTO	VENTAS BRUTAS	TOTAL IVA	VENTAS NETAS
0 19,00	4.501.700,00	718.758,82	3.782.941,18
TOTAL	4.501.700,00	718.758,82	3.782.941,18

## AUTOMATICAMENTE EL PROGRAMA EMPEZARA A REALIZAR EL PROCESO DE APERTURA DE CAJA

- TECLEE SU CODIGO DE OPERADOR -> 1

- TECLEE PALABRA DE PASO -> **palau98**

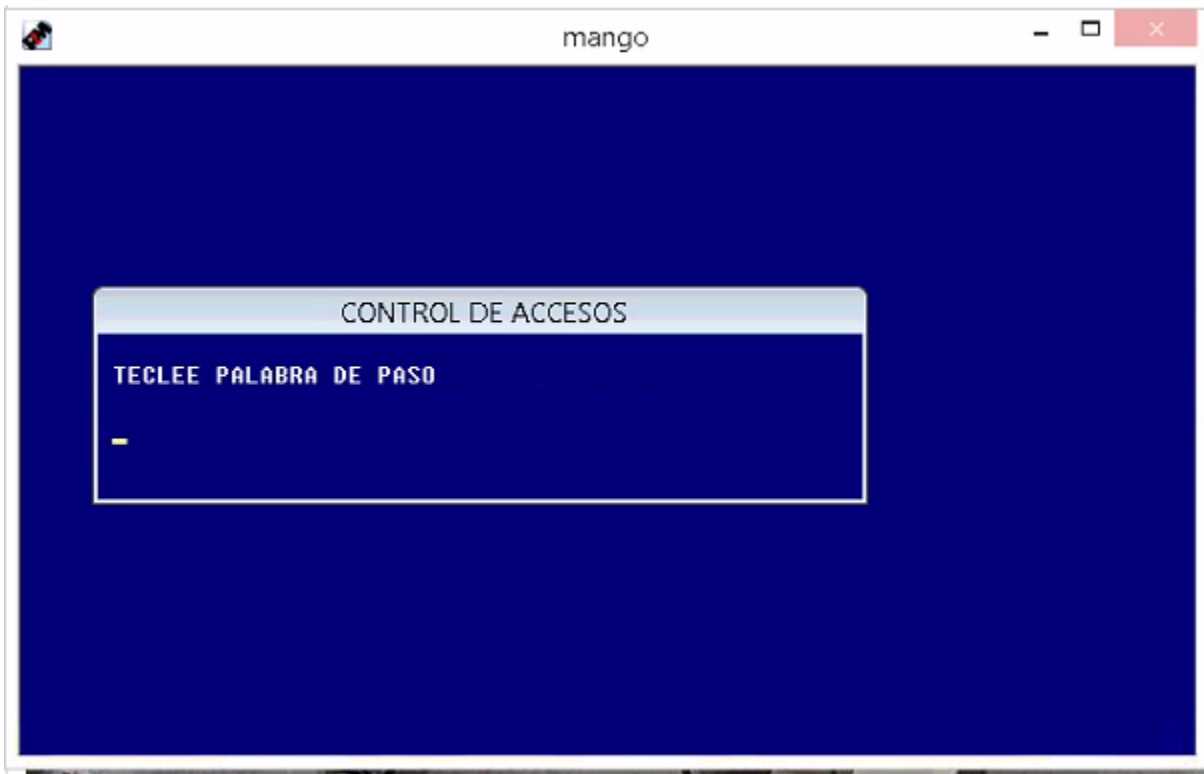

- DESEA CAMBIAR LA FECHA O LA HORA DEL ORDENADOR -> **N**

- LA CAJA SE ABRIRA CON ESTA FECHA. CONFORME -> **S**

- Clic en **ENTER**, ya que el valor es 0,00
- ES CORRECTO EL IMPORTE INDICADO -> **S**

**FIN**