pdp

Thank you for your purchase of this PDP product. We appreciate your trust. The entire PDP team feels a responsibility to deliver an outstanding product and a commitment to excellent service.

PDP stands for Performance Designed Products which highlights our commitment to deliver high performance, comfort, high quality, durable product that will enhance your gaming experience.

We feel so strongly about the quality of our product that we are offering a 90 day money back guarantee on top of a limited year warranty.

For details, please visit www.pdp.com/guarantee

Thanks again for your purchase.

Sincerely,

Chris Richards
CEO, Performance Designed Products

A

EN Guitar Controller
FR Controleur de Guitarre
ES (placeholder for translation)

B

FPO

EN Guitar Strap
FR (placeholder for translation)
ES (placeholder for translation)

C

FPO

EN 2x Batteries (AA)
FR (placeholder for translation)
ES (placeholder for translation)

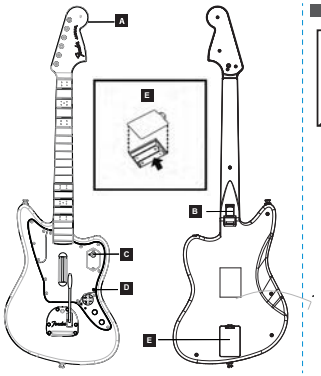

1

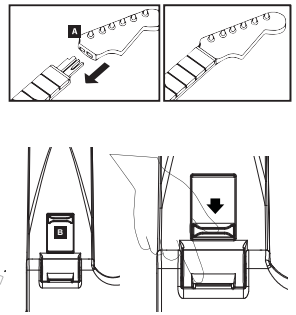

2

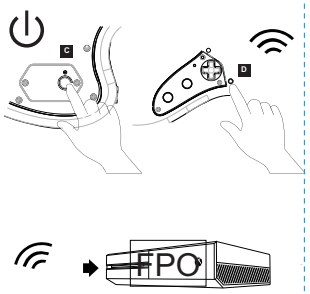

3

FCC STATEMENTS:
CAUTION:

Changes or modifications to this equipment not expressly approved by the manufacturer could void the user's authority to operate the equipment. The equipment complies with FCC RF exposure limits set forth for an uncontrolled environment. The equipment must not be co-located or operating in conjunction with any other antenna or transmitter.

This equipment has been tested and found to comply with the limits for a Class B digital device, pursuant to part 15 of the FCC Rules. These limits are designed to provide reasonable protection against harmful interference in a residential installation.

This equipment generates, uses and can radiate radio frequency energy and, if not installed and used in accordance with the instructions, may cause harmful interference to radio communications. However, there is no guarantee that interference will not occur in a particular installation. If this equipment does cause harmful interference to radio or television reception, which can be determined by turning the equipment off and on, the user is encouraged to try to correct the interference by one or more of the following measures:

- Reorient or relocate the receiving antenna.
- Increase the separation between the equipment and receiver.
- Connect the equipment into an outlet on a circuit different from that to which the receiver is connected.
- Consult the dealer or an experienced radio/TV technician for help.

FCC ID: 2ABI-001066

This device complies with FCC radiation exposure limits set forth for an uncontrolled environment and it also complies with Part 15 of the FCC Rules. Operation is subject to the following two conditions:

(1) this device may not cause harmful interference, and
(2) this device must accept any interference received, including interference that may cause undesired operation

INDUSTRY CANADA:
IC ID: 8014A-001066

This device complies with Industry Canada licence-exempt RSS standard(s). Operation is subject to the following two conditions:

(1) this device may not cause interference, and
(2) this device must accept any interference, including interference that may cause undesired operation of the device.

The device meets the exemption from the routine evaluation limits in sections 2.5 of RSS-102 and compliance with RSS-102 RF exposure, user accounts Canadian information on RF exposure and compliance.

Le présent appareil est conforme aux CNR d'Industrie Canada applicables aux appareils radio exempts de licence. Exploitation est autorisée aux deux conditions suivantes:

(1) l'appareil ne doit pas produire de brouillage, et
(2) l'utilisateur de l'appareil doit accepter tout brouillage radio-électrique subi, même le brouillage est susceptible d'en compromettre le fonctionnement.

ENGLISH — LIMITED WARRANTY

- **Coverage and Term** • PDP warrants that this product will be free from manufacturing defects for **90 days** from the original date of purchase. Manufacturing defects are those defects in materials and/or workmanship, subject to PDP's customer service department. This warranty applies only to original purchasers with a valid proof of purchase from an authorized PDP retailer that clearly shows the date of purchase.
- **Exclusive Remedy and Exclusions** • The exclusive remedy will be the repair, replacement or refund of the product. This warranty does not cover defects caused by accidents, improper or abusive use of the product, unauthorized or improper modifications, repairs or handling.
- **How to Get Service** • Purchasers should contact the PDP customer service department at *(800) 331-3844 (US and Canada only)* or *+442036957905 (UK only)* or by visiting ***support.pdp.com*** or ***support.pdp-eu.com***
- **Your Rights Under Applicable Law** • This warranty does not affect the legal rights of customers under applicable state, provincial or national laws governing the sale of consumer goods.
- **Additional Information for Australian Consumers** • PDP products come with guarantees that cannot be excluded under the Australian Consumer Law. You are entitled to a replacement or refund for a major failure and compensation for any other reasonably foreseeable loss or damage. You are also entitled to have the goods repaired or replaced if the goods fail to be of acceptable quality and the failure does not amount to a major failure. The benefits given to you under our express warranty are in addition to other rights and remedies you have under the Australian Consumer Law and other laws.

To make a warranty claim, return your product to the authorized PDP retailer from which the product was purchased together with your proof of purchase. If your warranty claim is deemed to be valid, we will replace or repair the product.

FRANÇAIS CANADA — GARANTIE LIMITÉE

- **Couverture et modalités** • PDP garantit que ce produit sera libre de défauts de fabrication pendant deux ans à partir de sa date originale d'achat. Les défauts de fabrication sont les défauts de matériaux ou de main-d'œuvre assujettis au service à la clientèle de PDP. Cette garantie s'applique uniquement aux acheteurs originaux disposant d'une preuve d'achat valide provenant d'un détaillant agréé de PDP qui illustre clairement la date d'achat.
- **Recours exclusif et exclusion** • Le recours exclusif sera la réparation, le remplacement ou le remboursement du produit. Cette garantie ne couvre pas les défauts causés par les accidents, les usages inappropriés ou abusifs de ce produit, les modifications non autorisées ou inadéquates, les réparations ou les manutentions non autorisées.
- **Comment obtenir du service** • Les acheteurs doivent contacter le service à la clientèle de PDP au *(800) 331-3844 (États-Unis et Canada seulement)* ou en visitant le site ***support.pdp.com***
- **Vos droits en vertu des lois applicables** • Cette garantie n'affecte pas les droits légaux des clients en vertu des lois applicables dans chaque État, province ou pays régissant la vente de biens de consommation.

Pour effectuer une réclamation en vertu de la garantie, retournez votre produit accompagné de votre preuve d'achat au détaillant agréé de PDP auprès duquel vous avez acheté le produit. Si votre réclamation sous garantie est déclarée comme étant valide, nous remplacerons ou réparerons le produit.

ESPAÑOL — GARANTÍA LIMITADA

- **Cobertura y término** • PDP garantiza que este producto estará libre de defectos de fabricación durante dos años a partir de la fecha original de compra. Los defectos de fabricación son los defectos en los materiales y/o la mano de obra, sujetos al departamento de atención al cliente de PDP. Esta garantía se aplica solamente a los compradores originales con una prueba válida de compra en un distribuidor autorizado de PDP, que muestre claramente la fecha de compra.
- **Recurso exclusivo y exclusiones** • El recurso exclusivo será la reparación, sustitución o devolución del producto. Esta garantía no cubre los defectos causados por accidentes, uso indebido o abusivo del producto, modificaciones no autorizadas o incorrectas, reparaciones o manipulación.
- **Cómo obtener ayuda** • Los compradores deben ponerse en contacto con el departamento de atención al cliente de PDP en el teléfono *(800) 331-3844 (EE.UU. y Canadá) o +34917982897* o visitando ***support.pdp.com*** o ***support.pdp-eu.com***
- **Sus derechos bajo la ley aplicable** • Esta garantía no afecta a los derechos legales de los clientes bajo las leyes estatales, provinciales o nacionales aplicables que rigen la venta de bienes de consumo.

Para hacer una reclamación de garantía, devuelva el producto al minorista de PDP autorizado al que se compró el producto junto con el comprobante de compra. Si se considera que la reclamación de la garantía es válida, sustituiremos o repararemos el producto.

DEUTSCH — EINGESCHRÄNKTE GARANTIE

- **Deckung und Laufzeit** • PDP garantiert, dass dieses Produkt zwei Jahre ab dem ursprünglichen Kaufdatum frei von Herstellungsfehlern ist. Herstellungsfehler sind Fehler im Material und/oder der Verarbeitung nach Maßgabe der PDP-Kundenserviceabteilung. Diese Garantie gilt nur für Erstkäufer mit einem gültigen Kaufbeleg, der das Kaufdatum deutlich anzeigt und von einem autorisierten PDP-Händler stammt.
- **Ausschließliches Rechtsmittel und Ausschlüsse** • Das ausschließliche Rechtsmittel umfasst die Reparatur, den Austausch oder die Kaufpreis-Rückerstattung des Produkts. Diese Garantie gilt nicht für Mängel, die durch Unfälle, unsachgemäße oder missbräuchliche Verwendung des Produkts, sowie durch unbefugte oder unsachgemäße Änderungen, Reparaturen oder Handhabung entstehen.
- **Kundenservice** • Käufer erreichen den PDP-Kundenservice telefonisch unter *+49089740888* oder über das Internet unter ***support.pdp-eu.com***
- **Ihre Rechte nach geltenden Rechtsvorschriften** • Die gesetzlichen Rechte des Kunden gemäß geltenden staatlichen, provinziellen oder einzelstaatlichen Rechtsvorschriften zum Verkauf von Konsumgütern bleiben von dieser Garantie unberührt.

Für einen Garantieanspruch müssen Sie das Produkt zusammen mit dem Kaufbeleg an den autorisierten PDP-Händler zurückgeben, bei dem das Produkt gekauft wurde. Sofern Ihr Garantieanspruch gültig ist, ersetzen oder reparieren wir das Produkt.

ITALIANO — GARANZIA LIMITATA

- **Copertura e termine** • PDP garantisce che questo prodotto sarà esente da difetti di fabbricazione per due anni dalla data di acquisto originale. I difetti di fabbricazione sono i difetti nei materiali e/o nella lavorazione soggetti al reparto di assistenza clienti di PDP. La presente garanzia vale soltanto per gli acquirenti originali in possesso di una prova di acquisto valida rilasciata da un rivenditore PDP che mostra chiaramente la data di acquisto.
- **Rimedio esclusivo ed esclusioni** • Il rimedio esclusivo sarà la riparazione, sostituzione o rimborso del prodotto. La presente garanzia non copre difetti dovuti ad incidenti, uso improprio o anomalo del prodotto, modifiche, riparazioni o manipolazione non autorizzati o impropri.
- **Come ottenere il servizio** • Gli acquirenti devono contattare il reparto assistenza clienti PDP telefonando al numero *+390294753353* o visitando il sito ***support.pdp-eu.com***
- **I diritti del consumatore in base alla legge in vigore** • La presente garanzia non influenza i diritti legali dei clienti stabiliti dalle leggi statali, provinciali o nazionali che governano la vendita di beni di consumo.

Per presentare un reclamo in garanzia, restituire il prodotto al rivenditore PDP autorizzato dal quale è stato acquistato il prodotto insieme con la prova di acquisto. Se il reclamo in garanzia viene considerato valido, sostituiremo o ripareremo il prodotto.

PORTUGUÊS — GARANTIA LIMITADA

- **Cobertura e Termo** • A PDP garante que este produto estará livre de defeitos de fabrico durante dois anos a partir da data de compra. Defeitos de fabrico são os defeitos em materiais e/ou fabrico, assunto para o departamento de serviço de apoio ao cliente da PDP. Esta garantia aplica-se apenas a compradores originais com comprovativo de compra válido de uma loja autorizada pela PDP que mostre claramente a data de compra.
- **Via de Recurso Exclusivas e Exclusões** • A via de recurso exclusivo será a reparação, substituição ou devolução do produto. Esta garantia não cobre defeitos causados por acidentes, uso do produto impróprio ou abusivo, manuseamento, modificações ou reparações impróprias ou não autorizadas.
- **Como Obter o Serviço** • Os compradores devem contactar o departamento de serviço de apoio ao cliente em *+442036957905* ou visitando ***support.pdp-eu.com***
- **Os seus Direitos de Acordo com a Lei Aplicável** • Esta garantia não afeta os direitos legais dos consumidores de acordo com a lei estadual, provincial ou nacional aplicável referente à venda de bens de consumo.

Para fazer uma reclamação de garantia, devolva o seu produto à loja autorizada pela PDP onde o produto foi comprado juntamente com a comprovativo de compra. Se a sua reclamação de garantia for considerada válida, iremos substituir ou reparar o produto.

SVENSKA — BEGRÄNSAD GARANTI

- **Täckning och villkor** • PDP garanterar att denna produkt kommer vara fri från fabriksfel under två år, från och med det ursprungliga inköpsdatumet. Fabriksfel är defekter i material och/eller utförande, med förbehåll för PDPs kundtjänstavdelning. Denna garanti gäller endast för den ursprungliga köparen tillsammans med ett giltigt inköpsbevis från en auktoriserad PDP-återförsäljare som tydligt visar inköpsdatumet.
- **Exklusiv kompensation och undantag** • Den exklusiva kompensationen blir reparationen, utbytet eller återbetalningen av produkten. Denna garanti täcker inte skador som orsakats av olyckor, felaktig eller ovändaktsam användning av produkten, otillåtna eller olämpliga modifiering, reparation eller hantering.
- **Hur man skaffar tjänsten** • Köpare bör kontakta PDP-kundtjänstavdelning på *+442036957905* eller besöka ***support.pdp-eu.com***
- **Dina rättigheter under gällande lag** • Denna garanti påverkar inte kunders lagliga rättigheter under gällande statliga-, regionala- eller nationella lagar som reglerar försäljning av konsumentvaror.

För att göra ett garantianspråk, returnera produkten till den auktoriserade PDP-återförsäljare där produkten köptes tillsammans med ditt inköpsbevis. Om ditt garantianspråk anses vara giltigt, kommer vi att ersätta eller reparera produkten.

DANSK — BEGRÆNSET GARANTI

- **Dækning og betingelser** • PDP garanterer at dette produkt ikke er behæftet med fabrikationsfejl to år efter den originale købsdato. Fabrikationsfejl er defekter i materialer og/eller udførelse som er underlagt PDP's kundeservicefejlbrug. Denne garanti er kun gældende for den oprindelige køber med et købsbevis fra en autoriseret PDP forhandler hvoraf købsdatoen tydeligt fremgår.
- **Eksklusivt retsmiddel og undtagelser** • Det eksklusive retsmiddel omfatter reparation, udskiftning eller tilbagebetaling af varens pris. Denne garanti omfatter ikke defekter der er forårsaget af ulykker, uposende anvendelse eller misbrug af produktet, uautoriserede ændringer, reparationer eller håndtering.
- **Sådan kontaktes service** • Kæbere bør kontakte PDP kundeserviceafdelingen på *+312080080923* eller besøg ***support.pdp-eu.com***
- **Dine rettigheder under gældende lov** • Denne garanti påvirker ikke kundens juridiske rettigheder under gældende stats, regionale eller nationale love ifm. salg af forbrugsvarer.

For at gøre krav under garantien skal du returnere dit produkt til den autoriserede PDP forhandler hvorfra produktet blev købt sammen med købsbeviset. Hvis dit garantikrav er gyldigt, vil vi udskifte eller reparere produktet.

MAGYAR — KORLÁTOZOTT GARANCIA

- **Hatály és időtartam** • A PDP garantálja, hogy ez a termék az eredeti vásárlás dátumától számítva két évig mentes a gyártási hibáktól. Gyártási hibának minősülnek az anyaghibák és/vagy a megmunkálási hibák, a PDP vevőszolgálati osztályának megfelelően. Ez a garancia kizárólag az eredeti vásárlókra érvényes, akik mindig érvényes, egy hivatalos PDP viszonteladótól kapott, a vásárlást igazoló nyugtával, amelyen egyértelműen szerepel a vásárlás dátuma.
- **Kizárólagos jogorvoslat és kizárások** • A kizárólagos jogorvoslat javítás, csere vagy a termék árának visszafizetése. Ez a garancia nem terjed ki balesetek, a termék nem rendeltetésszerű használata vagy rongálása, nem engedélyezett vagy szabálytalan módosítások, javítások és kezelés miatt bekövetkezett hibákra.
- **Szervíz igénybe** • A vásárlók vegyék fel a kapcsolatot a PDP ügyfélszolgálati osztályával a *+442036957905* telefonszámon, vagy látogassanak el a ***support.pdp-eu.com*** oldalra.
- **Az Ön jogai a hatályos törvények szerint** • Ez a garancia nem befolyásolja a vásárlóknak a fogyasztási cikkek értékesítésére vonatkozó, hatályos állami, tartományi vagy nemzeti jogszabályok által biztosított törvényes jogait.

Garanciális igényének érvényesítéséhez juttassa vissza a terméket a vásárlási igazoló nyugtával együtt a hivatalos PDP viszonteladóhoz, akitől a terméket vásárolta. Ha az Ön átalánygyűjtő garancia érvényesnek bizonyul, licseréljük vagy megjavítjuk a terméket.

POLSKI — GWARANCJA OGRANICZONA

- **Zakres i okres ochrony gwarancyjnej** • PDP gwarantuje, iż produkt pozostawać będzie wolny od wad produkcyjnych przez okres dwóch lat od daty pierwotnego zakupu. Z zastrzeżeniem norm projektych przez dział obsługi klienta PDP, za wady produkcyjne uważa się wady materiałowe i / lub produkcyjne. Niniejsza gwarancja ma zastosowanie wyłącznie wobec pierwotnego nabywcy, za okazaniem stosownego dowodu zakupu wystawionego przez autoryzowanego partnera PDP i wyraźnie określającego datę zakupu.
- **Wyłączny środek prawny i wyłączenia** • Za wyłączny środek prawny uznaje się naprawę, wymianę lub zwrot kosztów produktu. Niniejsza gwarancja nie obejmuje wad wynikających z wypadków, nieprawidłowego lub niewłaściwego użycia produktu, nieupoważnionych lub nieprawidłowych modyfikacji, napraw lub obsługi.
- **Procedura reklamacyjna** • Nabywcy winni skontaktować się z działem obsługi klienta PDP, dzwoniąc pod nr tel. *+442036957905* lub poprzez stronę ***support.pdp-eu.com***
- **Prawa klienta wynikające z obowiązujących przepisów** • Niniejsza gwarancja nie ma wpływu na prawa klientów wynikające z przepisów właściwego stanu, prowincji lub państwa i dotyczące sprzedaży towarów konsumpcyjnych.

Celem zgłoszenia reklamacji gwarancyjnej produkt należy zwrócić do autoryzowanego partnera PDP, od którego produkt został zakupiony, wraz z dowodem zakupu. W przypadku uznania reklamacji produkt zostanie wymieniony lub naprawiony.

FRANÇAIS FRANCE — GARANTIE LIMITÉE

- **Couverture et modalités** • PDP garantit que ce produit sera libre de défauts de fabrication durant une période de deux ans à partir de sa date originale d'achat. Les défauts de fabrication sont les défauts de matériaux ou de main-d'œuvre nécessitant l'intervention du service à la clientèle de PDP. Cette garantie s'applique uniquement aux acheteurs originaux disposant d'une preuve d'achat valide provenant d'un détaillant agréé de PDP qui illustre clairement la date d'achat.
- **Recours exclusif et exclusion** • Le recours exclusif sera la réparation, le remplacement ou le remboursement du produit. Cette garantie ne couvre pas les défauts causés par les accidents, les usages inappropriés ou abusifs de ce produit, les modifications non autorisées ou inadéquates, les réparations ou les manipulations non autorisées.
- **Comment contacter le service clientèle** • Les acheteurs doivent contacter le service à la clientèle de PDP au *+33184882234* ou en visitant le site ***support.pdp-eu.com***
- **Vos droits en vertu des lois applicables** • Cette garantie n'affecte pas les droits légaux des clients en vertu des lois applicables dans chaque État, province ou pays régissant la vente de biens de consommation.

Pour effectuer une réclamation en vertu de la garantie, retournez votre produit accompagné de votre preuve d'achat au détaillant agréé de PDP auprès duquel vous avez acheté le produit. Si votre réclamation sous garantie est déclarée comme étant valide, nous remplacerons ou réparerons le produit.

This device complies with part 15 of the FCC Rules. Operation is subject to the following two conditions: (1) This device may not cause harmful interference, and (2) This device must accept any interference received, including interference that may cause undesired operation.

WWW.PDP.COM
support.pdp.com

MADE IN CHINA/
FABRIQUÉ EN CHINE/
HECHO EN CHINA

Model No.: 001-064
FCC ID: 2ABI-001066
IC ID: 8014A-001066
Rating: 5VDC/1500mA

©2016 Performance Designed Products LLC. Performance Designed Products, PDP, Afterglow, AG9+ and their respective logos are trademarks and/or registered trademarks of Performance Designed Products LLC. All rights reserved.

All other trademarks are the property of their respective owners.