

# SyncMaster 750B / 950B



## Instalarea Driverului

- ▶▶ Windows Me Windows 98
- ▶▶ Windows 2000 Windows XP

## Instalarea Programului

- ▶▶ Natural Color
- ▶▶ MagicTune™
- ▶▶ MagicRotation Windows 98
- ▶▶ MagicRotation Windows 2000



Semne de avertizare

Alimentare

Instalare

Întreținere

Altele

Semne de avertizare

Vă rugăm să citiți instrucțiunile de siguranță de mai jos, deoarece acestea sunt destinate să prevină deteriorarea proprietății sau rănirea utilizatorului.

Avertisment/Atenție



Nerespectarea instrucțiunilor notate cu acest simbol, poate duce la vătămări sau deteriorarea echipamentului.

Convenții pentru semne de avertizare



Interzis



Asigurați-vă întotdeauna că a fost citit și înțeles



Nu demontați



Deconectați ștecherul din priză



Nu atingeți



Împământare pentru evitarea șocurilor electrice

Semne de avertizare

Alimentare

Instalare

Întreținere

Altele

Alimentare



Setați PC-ul pe DPMS dacă nu îl utilizați o perioadă mai lungă de timp. Dacă folosiți un economizor de ecran (sau screen saver), setați-l pe modul de ecran activ.

Scurtătură la instrucțiunile pentru anti-remanență



• **Nu utilizați ștechere deteriorate sau uzate.**

- Acestea reprezintă un risc de șoc electric sau incendiu.

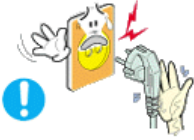

• **Nu scoateți ștecherul din priză trăgând de cablu și nu atingeți ștecherul cu mâinile ude.**

- Acest lucru poate cauza un șoc electric sau un incendiu.

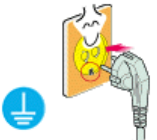

• **Utilizați numai ștechere și prize cu împământare.**

- O împământare neadecvată poate cauza șoc electric sau deteriorarea echipamentului.



• **Conectați cablul de alimentare ferm, în așa fel încât să nu se poată desprinde.**

- O conectare defectuoasă poate provoca incendiu.



• **Nu îndoiiți cablul și nu plasați obiecte grele pe acesta astfel putând cauza defectarea lor.**

- Acest lucru poate cauza un șoc electric sau un incendiu.

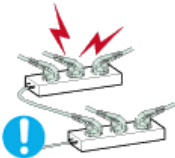

• **Nu conectați prea multe prelungitoare sau ștechere într-o singură priză.**

- Acest lucru poate cauza un incendiu.

[Semne de avertizare](#)

[Alimentare](#)

[Instalare](#)

[Întreținere](#)

[Altele](#)

• **Instalare**



Consultați un centru de service autorizat înainte de a instala produsul într-un mediu cu praf excesiv, cu temperaturi excesiv de ridicate sau scăzute, cu umiditate prea mare, în care sunt utilizate soluții chimice sau într-un aeroport sau o gară în care produsul este utilizat continuu, timp de 24 ore.

În caz contrar, monitorul poate suferi defecțiuni grave.



• **Amplasați monitorul într-un loc cu umiditate redusă și ferit de praf.**

- În caz contrar, în interiorul monitorului se poate produce un șoc electric sau un incendiu.



• **Nu scăpați monitorul în timpul mutării acestuia.**

- Puteți să vă răniți sau să deteriorați aparatul.



• **Plasați monitorul pe o suprafață plată, astfel încât baza monitorului să nu depășească limita suprafeței.**

- În caz de cădere, produsul se poate deteriora sau pot surveni vătămări corporale.



• **Nu poziționați produsul pe o suprafață instabilă sau îngustă.**

- Poziționați produsul pe o suprafață netedă și stabilă, pentru a evita căderea acestuia, care poate provoca rănirea persoanelor aflate în apropiere, în special a copiilor.

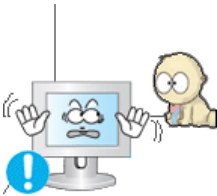

• **Nu poziționați produsul pe podea.**

- Este posibil ca cineva, în special copiii, să se împiedice de el.



• **Evitați apropierea produsului de obiecte inflamabile precum lumânări, insecticide sau țigări.**

- În caz contrar, poate apărea riscul de incendiu.



• **Evitați apropierea dispozitivelor de încălzire de cablul de alimentare.**

- Topirea izolației poate conduce la electrocutare sau incendiu.



• **Nu instalați produsul în spații cu ventilare deficitară, precum rafturi, dulapuri etc.**

- Orice creștere a temperaturii interne poate provoca incendiu.



• **Așezați cu atenție monitorul pe suprafața de lucru.**

- Există riscul de a se deteriora sau strica.

• **Nu așezați monitorul cu fața în jos.**

- Suprafața tubului catodic se poate deteriora.



● **Instalarea unui suport de perete trebuie efectuată de personal calificat.**

- Instalarea de către personal necalificat poate duce la vătămări corporale.
- Utilizați întotdeauna sistemul de prindere specificat în Manualul Utilizatorului.



● **La instalarea produsului, asigurați-vă că respectați distanța minimă față de perete (10 cm/4 inch), pentru a asigura o ventilație corespunzătoare.**

- Ventilația necorespunzătoare poate determina creșterea temperaturii interioare, fapt ce scurtează perioada de viață a componentelor și scade performanțele produsului.

[Semne de avertizare](#) |

[Alimentare](#) |

[Instalare](#) |

[Întreținere](#) |

[Altele](#) |

● **Întreținere**



Curățați carcasa monitorului sau suprafața tubului catodic cu o cârpă moale, ușor umezită.



● **Nu pulverizați detergent direct pe monitor.**

- Acest lucru poate cauza deteriorarea acestuia, un șoc electric sau un incendiu.



● **Utilizați detergentul recomandat și o cârpă moale.**



● **În cazul în care ștecherul este prăfuit sau murdar, curățați-l bine cu o cârpă uscată.**

- Un contact murdar poate reprezenta pericol de șoc electric sau incendiu.



● **Asigurați-vă că ați deconectat cablul de alimentare înainte de a curăța produsul.**

- În caz contrar, poate apărea riscul de electrocutare sau incendiu.



- **Deconectați cablul de alimentare din priză și ștergeți produsul cu o cârpă moale și uscată.**
  - Nu utilizați nici un fel de substanțe chimice, precum ceară, benzen, alcool, diluant, insecticid, odorizant de cameră, lubrifiant sau detergent.



- **O dată pe an contactați un Centru de Service sau un Centru de Clienți pentru o curățire interioară.**
  - Păstrați interiorul produsului curat. Praful acumulat în interior de-a lungul unei perioade îndelungate poate cauza defecțiuni sau incendii.

[Semne de avertizare](#) | [Alimentare](#) | [Instalare](#) | [Întreținere](#) | [Altele](#)

#### ● Altele



- **Nu demontați capacul (sau spatele).**
  - Acest lucru poate cauza un șoc electric sau un incendiu.
  - Pentru service, adresați-vă personalului calificat.



- **Dacă monitorul dumneavoastră nu funcționează normal - mai ales dacă scoate sunete neobisnuite sau mirosuri - deconectați-l imediat de la rețeaua de energie electrică și contactați un dealer autorizat sau un service.**
  - Acest lucru poate cauza un șoc electric sau un incendiu.



- **Evitați prezența produsului în spații expuse la ulei, fum sau umezeală; nu trebuie montat în interiorul unui autovehicul.**
  - Acest lucru poate cauza o funcționare defectuoasă a aparatului, șoc electric sau un incendiu.
  - În mod special evitați să utilizați monitorul lângă apă sau în aer liber unde ar putea fi expus la intemperii.



- **În cazul în care monitorul cade sau carcasa este deteriorată, opriți monitorul și deconectați cablul de alimentare. Contactați imediat un Service Center (Centru de Service).**
  - Monitorul poate fi defect, poate cauza un șoc electric sau un incendiu.



- **Pe timp de furtună sau descărcări electrice, sau în cazul neutilizării calculatorului pentru mai mult timp, acesta trebuie deconectat de la priză.**
  - Nerespectarea acestei cerințe, poate reprezenta pericol de șoc electric sau de incendiu.

- **Nu încercați să mutați monitorul trăgând de cablul de alimentare sau de cel de semnal video.**
  - Acest lucru poate cauza defecțiuni, un șoc electric sau un incendiu

datorită deteriorării cablului.



• **Nu mișcați monitorul de la dreapta la stânga, trăgând de cablul de alimentare sau de cel de semnal video.**

- Acest lucru poate cauza defecțiuni, un șoc electric sau un incendiu datorită deteriorării cablului.



• **Nu acoperiți orificiile de ventilație ale carcasei monitorului .**

- O ventilație neadecvată poate cauza defecțiuni sau chiar un incendiu.



• **Nu puneți obiecte grele pe monitor**

- Acest lucru poate cauza un șoc electric sau un incendiu.



• **Nu introduceți niciodată obiecte metalice în orificiile carcasei monitorului.**

- Acest lucru poate cauza un șoc electric, un incendiu sau vătămări.



• **Nu introduceți obiecte metalice (de ex. tije sau sârmă) sau obiecte inflamabile (de ex. hârtie sau bețe de chibrit) în orificiile de ventilare, în conectorul pentru căști sau în conectorii AV.**

- Riscați să provocați un incendiu sau să vă electrocuțați. În cazul pătrunderii unor substanțe străine sau a apei în interiorul produsului, opriți produsul, deconectați ștecherul de la rețea și contactați centrul de service.



• **Dacă pe ecran se afișează o imagine statică pentru mai mult timp, pot apărea imagini reziduale sau imagini neclare.**

- Dacă sunteți nevoiți să plecați de lângă monitor pentru o perioadă mai îndelungată, treceți monitorul în modul de economisire a energiei sau utilizați o imagine mișcătoare ca economizor de ecran (screensaver).



• **Reglați rezoluția și frecvența la nivelul potrivit pentru modelul de monitor deținut.**

- O rezoluție reglată greșit poate fi cauza unei calități nedorite a imaginii.

17, 19 inch - 1280 X 1024

• **Vizionarea îndelungată de la o distanță prea mică poate conduce la deteriorarea vederii.**





- **Pentru a vă menaja ochii, la fiecare oră pe care o petreceți în fața monitorului, se recomandă să luați o pauză de 5 minute.**



- **Nu montați produsul pe o suprafață instabilă, denivelată sau supusă vibrațiilor.**

- În caz de cădere, produsul se poate deteriora sau pot surveni vătămări corporale. Utilizarea produsului într-o locație supusă vibrațiilor poate scurta durata de viață a acestuia sau provoca un incendiu.



- **La mutarea monitorului, închideți și deconectați cordonul de alimentare. Înainte de a muta monitorul, asigurați-vă că toate cablurile, inclusiv cele de antenă și cele conectate la alte dispozitive sunt deconectate.**

- Dacă nu l-ați deconectat, acestea se pot defecta sau pot provoca un incendiu sau șoc electric.



- **Nu lăsați produsul la îndemâna copiilor, deoarece aceștia l-ar putea deteriora agățându-se de el.**

- Căderea produsului poate provoca vătămări fizice și chiar deces.



- **Dacă nu utilizați produsul o perioadă lungă de timp, păstrați produsul neconectat.**

- În caz contrar, există riscul generării de căldură ca urmare a acumulării impurităților sau din cauza izolației deteriorate, ceea ce poate conduce la electrocutare sau incendiu.



- **Nu așezați lucrurile preferate ale copiilor (sau orice altceva care i-ar putea tenta) pe produs.**

- Copiii ar putea încerca să se cațere pe produs pentru a ajunge la un obiect. Produsul ar putea cădea, provocând vătămări fizice sau chiar deces.





Despachetarea | Partea frontală | Partea din spate |

Asigurați-vă că următoarele accesorii au fost livrate împreună cu monitorul.  
Dacă unul dintre ele lipsește, [contactați furnizorul](#).  
Pentru cumpărarea componentelor opționale, [contactați furnizorul local](#).

## ● Despachetarea



Monitor

## ● Manual



Ghid instalare rapidă



Certificat de garanție  
(Nu este disponibil pentru  
toate regiunile)



Manualul utilizatorului,  
Driver de monitor, CD cu  
software-ul Natural Color  
(Natural Color) &  
MagicTune™,  
MagicRotation

## ● Cablu



Cablu D-Sub



Cablul de alimentare

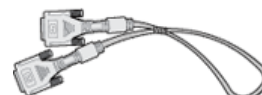

Cablu DVI

Partea frontală



**1 Butonul MENU [ ]**

Deschide meniul OSD. De asemenea se utilizează la ieșirea din meniul OSD sau la reîntoarcerea la meniul anterior.

**2 Butonul MagicBright™ [ ]**

MagicBright™ este o nouă funcție ce oferă o calitate optimă de vizualizare, depinzând de conținutul imaginii pe care o priviți. În acest moment sunt disponibile șase moduri de vizualizare diferite: Text, Internet și Entertain. Fiecare mod are un grad preconfigurat de luminozitate. Puteți selecta cu ușurință una dintre cele șase configurații, apăsând butoanele MagicBright™

**1) Custom**

Deși sunt alese cu grijă de inginerii noștri, aceste valori preconfigurate pot să nu fie confortabile pentru ochii dumneavoastră, depinzând de gustul fiecăruia. În cazul în care valorile preconfigurate nu sunt pe gustul dvs., puteți regla Luminozitatea și Contrastul utilizând meniul OSD.

**2) Text**

Pentru documentație sau lucrări ce implică mult text.

**3) Internet**

Pentru a lucra cu un conținut variat, ce implică atât grafică cât și text.

**4) Game**

Pentru vizionarea de filme și jocuri.

**5) Sport**

Pentru vizionarea de filme ca de exemplu Competiții Sportive.

**6) Movie**

Pentru vizionarea filmelor ca de exemplu un film pe DVD sau Video CD.

[>>Faceți clic aici pentru a vedea un exemplu animat.](#)

**3 Butonul Luminozitate**

Când meniul OSD nu este afișat pe ecran, apăsați pentru a regla

[O] strălucirea.

**2.3 Butoane de reglare [▼/▲]**

Aceste butoane vă permit selectarea și setarea opțiunilor din meniu.

**4 Butonul Introducere [Enter] / Butonul SOURCE (Sursă)**

Se utilizează la selectarea meniului OSD / La apăsarea butonului 'SOURCE', se selectează sursa de semnal Video, când meniul OSD este închis. (La apăsarea butonului Source (Sursă) pentru a schimba modul de intrare, în colțul din stânga sus al ecranului va apărea un mesaj care va indica modul curent - Analog, Digital.)  
Notă: Dacă selectați modul Digital monitorul trebuie conectat la placa video cu port DVI digital, cu ajutorul cablului DVI.

**5 Buton AUTO**

Utilizați acest buton pentru acces direct la funcția de autoreglare.

**6 Indicatorul de alimentare / Butonul de Pornit/Oprit**

Acest indicator luminează continuu în culoarea albastru în timpul funcționării normale și clipește o singură dată tot pe culoarea albastru, când monitorul salvează setările efectuate. / Utilizați acest buton pentru pornirea și oprirea monitorului.



Consultați secțiunea [PowerSaver](#) descrisă în manual pentru mai multe informații cu privire la funcția de economisire a energiei. Pentru a economisi energia electrică, închideți monitorul dacă nu aveți nevoie de el, sau dacă îl acesta nu este utilizat pentru mai mult timp.

Despachetarea | Partea frontală | **Partea din spate**

**Partea din spate**



(Configurația părții din spate a monitorului poate varia de la un produs la altul.)

**1 Conectorul de alimentare**

Conectați cablul de alimentare al monitorului dumneavoastră la conectorul de alimentare din partea din spate a monitorului.

**2 Conector DVI**

Conectați cablul DVI la portul DVI din partea din spate a monitorului.

**3 Conector D-sub 15-pini**

Conectați cablul de semnal la portul D-sub, cu 15 pini din partea din spate a monitorului.

**4 Blocare Kensington**

Sistemul de blocare Kensington se utilizează pentru asigurarea sistemului atunci când acesta este utilizat într-un spațiu public. (Dispozitivul de blocare trebuie achiziționat separat.)

**Pentru a utiliza un dispozitiv de blocare, contactați distribuitorul de la care ați achiziționat produsul.**



Consultați secțiunea [Conectarea monitorului](#) pentru mai multe informații privitoare la cablurile de conectare.



Conectarea monitorului

Instalarea Suportului

Instalarea driverului de monitor (Automatic)

Instalarea driverului de monitor (Manual)

Natural Color

## Conectarea monitorului



### Partea din spate a monitorului

### Partea din spate a computerului

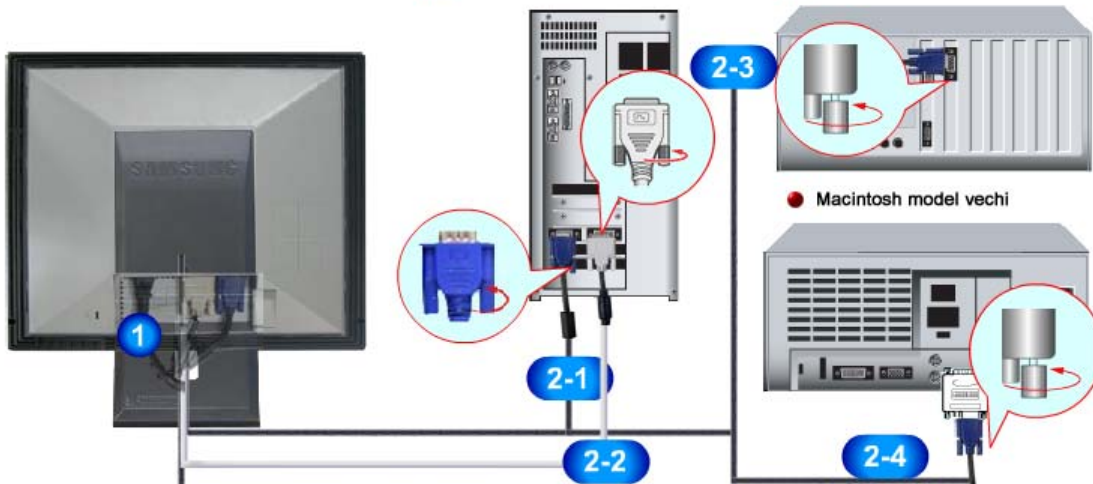
### Macintosh model nou



**Asigurați-vă că ați conectat cablurile la monitor numai atunci când acesta este rotit.**

1. Conectați cablul de alimentare al monitorului dumneavoastră la conectorul de alimentare din partea din spate a acestuia.  
Introduceți ștecherul cablului de alimentare al monitorului într-o priză apropiată.
- 2-1. Utilizarea conectorului D-sub (Analogic) de pe placa video.  
Conectați cablul de semnal la portul D-sub, cu 15 pini din partea din spate a monitorului.  

- 2-2. Utilizarea conectorului DVI (Digital) de pe placa video  
Conectați cablul DVI la portul DVI din partea din spate a monitorului.  

- 2-3. Conectarea la un Macintosh  
Conectați monitorul la computerul Macintosh cu ajutorul cablului de conectare D-SUB.
- 2-4. Dacă aveți un model mai vechi de Macintosh monitorul trebuie conectat cu ajutorul unui adaptor special de Mac.
3. Porniți monitorul și computerul. Dacă ecranul monitorului afișează o imagine, instalarea este completă.

## ● Instalarea Suportului



Mențineți apăsat butonul suportului, iar înainte de utilizare, îndepărtați contactul de fixare.

A. Opritor pentru suport

## ● Stand cu pivot



## ● Atașarea suportului

Acest monitor este compatibil cu un placă de montare VESA 75mm x 75mm



A. Monitorul

B. Placa de montare a suportului

1. Opriți monitorul și deconectați cablul de alimentare.
2. Așezați monitorul răsturnat cu fața în jos pe o suprafață plană cu o pernă dedesubt, pentru a proteja ecranul.
3. Deșurubați cele două șuruburi și scoateți suportul de pe monitorul LCD.
4. Aliniați placa de montare cu orificiile de pe capacul din spate al plăcii de montare și fixați-o cu cele patru șuruburi livrate împreună cu suportul tip braț, cu suportul de montare pe perete sau alt tip de suport.

Conectarea  
monitorului

Instalarea  
Suportului

Instalarea driverului de monitor  
(Automatic)

Instalarea driverului de monitor  
(Manual)

Natural Color

## Instalarea driverului de monitor (Automatic)



În momentul când sistemul de operare solicită driverul de monitor, introduceți în unitatea CD-ROM CD-ul livrat împreună cu monitorul. Procesul de instalare al driverului poate fi diferit în funcție de sistemul de operare. Urmați instrucțiunile date pentru sistemul de operare de care dispuneți.

Pregătiți o dischetă goală și descărcați fișierul de driver de pe situsul web de mai jos.

- Situl web: <http://www.samsung.com/> (mondial)  
<http://www.samsung.com/monitor/> (SUA)  
<http://www.sec.co.kr/monitor/> (Coreea)  
<http://www.samsungmonitor.com.cn/> (China)

## Windows ME

1. Introduceți CD-ul în unitatea CD-ROM.
2. Faceți clic pe **Windows ME Driver**
3. Alegeți modelul dumneavoastră de monitor din listă, apoi faceți clic pe butonul "**OK**"

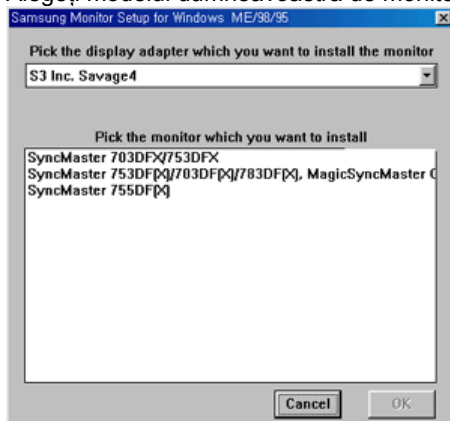



4. Faceți clic pe butonul "Install" ("Instalare") din fereastra "Warning" ("Avertisment").

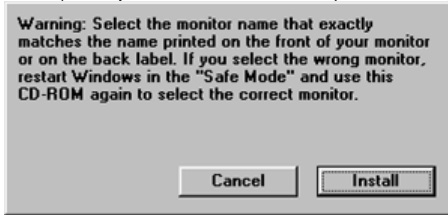

5. Instalarea driverului de monitor este completă.

## Windows XP/2000

1. Introduceți CD-ul în unitatea CD-ROM.
2. Faceți clic pe **Windows XP/2000 Driver**
3. Alegeți modelul dumneavoastră de monitor din listă, apoi faceți clic pe butonul "OK"

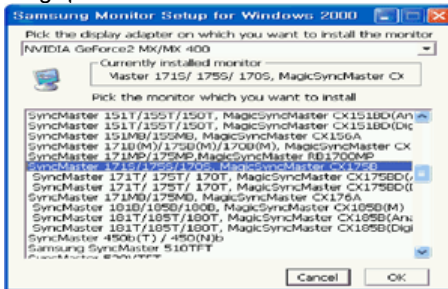

4. Faceți clic pe butonul "Install" ("Instalare") din fereastra "Warning" ("Avertisment").

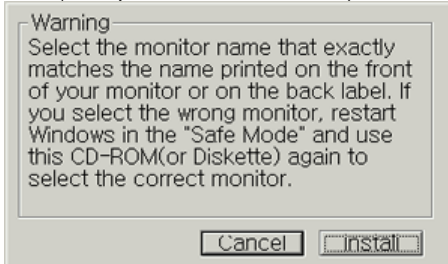

5. Dacă puteți vedea fereastra "Message" faceți clic pe butonul "Continue Anyway" ("Continuare oricum"). Apoi faceți clic pe butonul "OK"

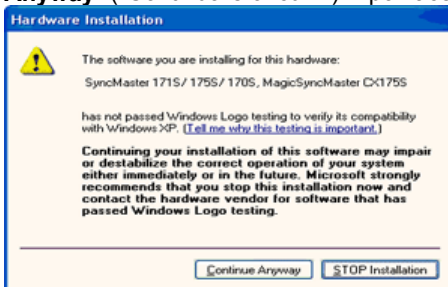

Acest driver de monitor este în curs de certificare MS logo, de aceea această instalare nu vă va deteriora sistemul. Driverul certificat va putea fi găsit pe pagina oficială Samsung Monitor <http://www.samsung.com/>.

6. Instalarea driverului de monitor este completă.

Conectarea  
monitorului

Instalarea  
Suportului

Instalarea driverului de monitor  
(Automatic)

Instalarea driverului de monitor  
(Manual)

Natural Color

## Instalarea driverului de monitor (Manual)



În momentul când sistemul de operare solicită driverul de monitor, introduceți în unitatea CD-ROM CD-ul livrat împreună cu monitorul. Procesul de instalare al driverului poate fi diferit în funcție de sistemul de operare. Urmăți instrucțiunile date pentru sistemul de operare de care dispuneți.

Pregătiți o dischetă goală și descărcați fișierul de driver de pe situl web de mai jos.

- Situl web: <http://www.samsung.com/> (mondial)  
<http://www.samsung.com/monitor/> (SUA)  
<http://www.sec.co.kr/monitor/> (Coreea)  
<http://www.samsungmonitor.com.cn/> (China)

## ● Sistemul de operare Microsoft® Windows® XP

1. Introduceți CD-ul în unitatea CD-ROM.
2. Faceți clic pe **"Start"** → **"Control Panel"** ("Start → Panoul de control") iar apoi selectați pictograma **"Appearance and Themes"** ("Aspect și teme")

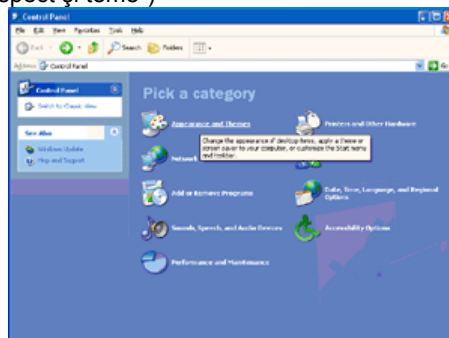

3. Faceți clic pe pictograma **"Display"** ("Afișare") și selectați fila **"Settings"** ("Setări") apoi faceți clic pe **"Advanced.."** ("Complex").

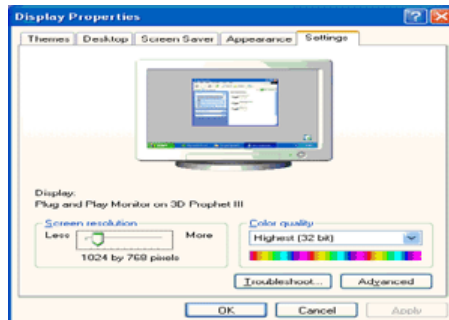
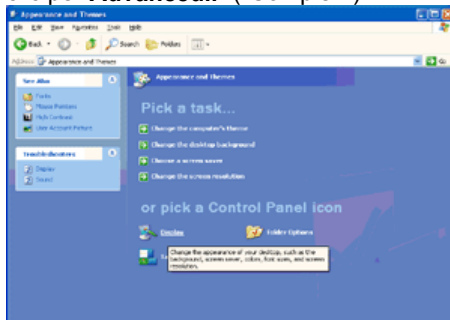

4. Faceți clic pe butonul **"Properties"** ("Proprietăți") de la fila **"Monitor"** ("Monitor") și selectați fila **"Driver"** ("Driver").

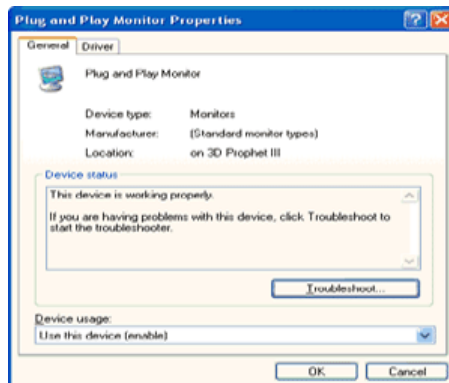
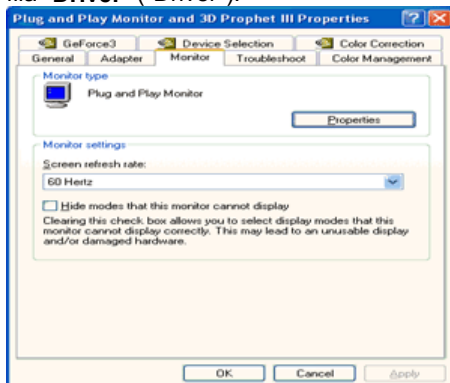

5. Faceți clic pe **"Update Driver.."** ("Actualizare driver") și selectați **"Install from a list or.."** ("Instalare dintr-o listă sau..") apoi Faceți clic pe butonul **"Next"** ("Următorul").

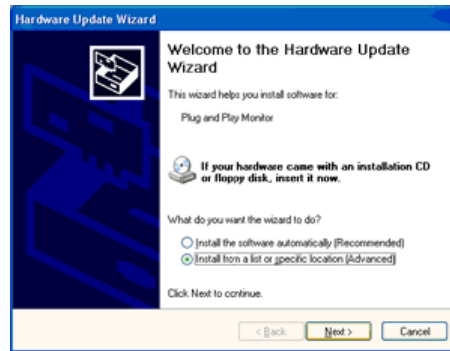
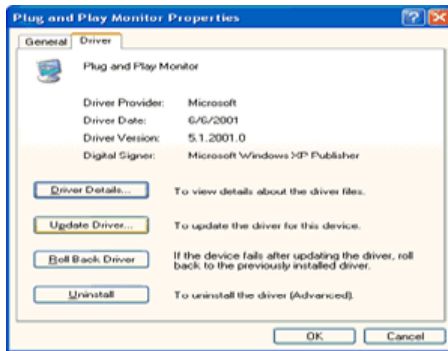

6. Selectați "**Don't search, I will..**" ("Fără căutare. Aleg...")apoi faceți clic pe "**Next**" ("Următorul") și apoi pe "**Have disk**" ("Obținere disc").

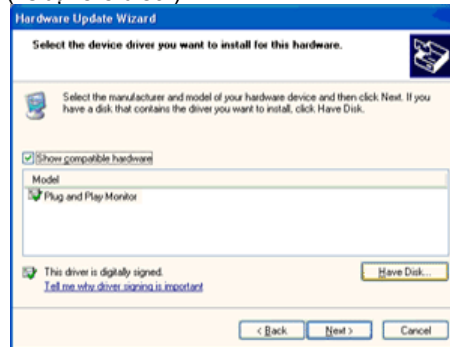
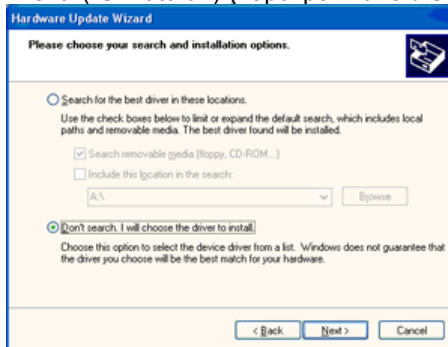

7. Faceți clic pe butonul "**Browse**" ("Răsfoire") apoi selectați A:(D:\Driver) alegeți modelul dumneavoastră de monitor din lista și faceți clic pe butonul "**Next**" ("Următorul").

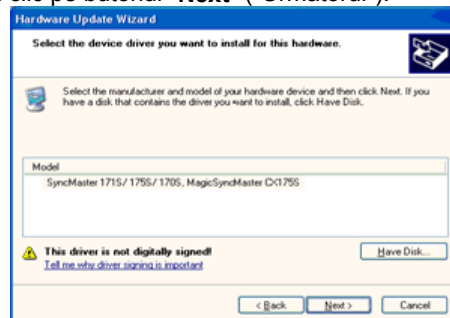
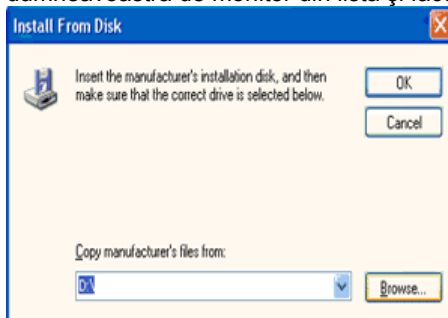

8. Dacă puteți vedea fereastra cu următorul "**Message**" ("Mesaj") faceți clic pe butonul "**Continue Anyway**"("Continuare oricum"). Apoi faceți clic pe butonul "**OK**"



Acest driver de monitor este în curs de certificare MS Logo, de aceea această instalare nu vă va deteriora sistemul. Driverul certificat va putea fi găsit pe pagina oficială Samsung Monitor <http://www.samsung.com/>.

9. Faceți clic pe butonul "**Close**" ("Închidere") apoi pe butonul "**OK**"

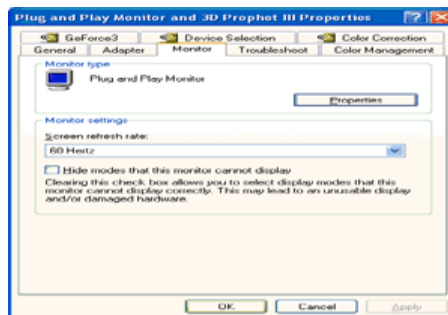
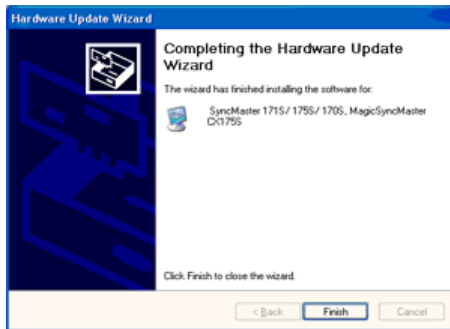

10. Instalarea driverului de monitor este completă.

## ● Sistemul de operare Microsoft® Windows® 2000



**Dacă pe ecran puteți vedea mesajul "Digital Signature Not Found" ("Semnătura Digitală nu poate fi găsită") procedați în felul următor.**

1. Faceți clic pe butonul "OK" din fereastra "Insert disk" ("Inserare disc").
2. Faceți clic pe butonul "Browse" ("Răsfoire") din fereastra "File Needed" ("Fișier necesar").
3. Selectați A:(D:\Driver) și faceți clic pe butonul "Open" ("Deschidere") și apoi butonul "OK".



**Instalarea**

1. Faceți clic pe "Start" ("Start") "Setting" ("Setare"), "Control Panel" ("Panou de control").
2. Faceți dublu clic pe pictograma "Display" ("Afișare").
3. Selectați fila "Settings" ("Setări") apoi faceți clic pe "Advanced.." ("Complex").
4. Selectați "Monitor".
  - Case1: Dacă butonul "Properties" ("Proprietăți") este inactiv, înseamnă că monitorul este corect configurat. Vă rugăm opriți instalarea
  - Case2: Dacă butonul "Properties" ("Proprietăți") este activ, faceți clic și urmați în continuare instrucțiunile.
5. Faceți clic pe "Driver" ("Driver") "Update Driver.." ("Actualizare driver") apoi Faceți clic pe butonul "Next" ("Următorul").
6. Selectați "Display a list of the known drivers for this device so that I can choose a specific driver" ("Afișați o listă a driverelor cunoscute pentru acest dispozitiv pentru a putea alege un driver") apoi Faceți clic pe "Next" ("Următorul") iar apoi pe "Have disk" ("Obținere disc").
7. Faceți clic pe butonul "Browse" ("Răsfoire") apoi selectați A:(D:\Driver).
8. Faceți clic pe butonul "Open" ("Deschidere") apoi pe butonul "OK".
9. Alegeți modelul dumneavoastră de monitor și faceți clic pe butonul "Next" ("Următorul") apoi faceți clic din nou pe butonul "Next" ("Următorul").
10. Faceți clic pe butonul "Finish" ("Terminare") apoi pe "Close" ("Închidere").

Dacă puteți vedea fereastra cu mesajul "Digital Signature Not Found" ("Semnătura Digitală nu a fost găsită") faceți clic pe butonul "Yes" ("Da"). Faceți clic pe butonul "Finish" ("Terminare") apoi pe "Close" ("Închidere").

## ● Sistemul de operare Microsoft® Windows® Millennium

1. Faceți clic pe "Start" ("Start") "Setting" ("Setare"), "Control Panel" ("Panou de control").
2. Faceți dublu clic pe pictograma "Display" ("Afișare").
3. Selectați fila "Settings" ("Setări") apoi faceți clic pe "Advanced Properties" ("Proprietăți complexe").
4. Selectați fila "Monitor".
5. Faceți clic pe butonul "Change" ("Modificare") din zona "Monitor Type" ("Tipul de monitor").
6. Selectați "Specify the location of the driver" ("Specificați amplasarea driverului").
7. Selectați "Display a list of all the driver in a specific location.." ("Afișați o listă a tuturor

- driverelor într-o anumită amplasare") apoi faceți clic pe butonul **"Next"** ("Următorul").
8. Faceți clic pe butonul **"Have Disk"** ("Obținere disc").
  9. Specificați A:\(D:\driver) apoi faceți clic pe butonul **"OK"**.
  10. Selectați **"Show all devices"** ("Se afișează toate dispozitivele") selectați monitorul care corespunde celui conectat la computerul dumneavoastră și faceți clic pe **"OK"**.
  11. Faceți clic pe butoanele **"Close"** ("Închidere") și **"OK"** până când fereastra de dialog Display Properties ("Proprietăți de Afișare") se închide.  
(Dacă pe ecran apare un mesaj de eroare sau alt tip de mesaj, faceți clic pe opțiunea potrivită pentru monitorul dumneavoastră.)

## ● Sistemul de operare Microsoft® Windows® NT

1. Faceți clic pe **Start, Settings, Control Panel** ("Start, Setări, Panoul de control") iar apoi faceți dublu clic pe pictograma **"Display"** ("Afișare")
2. În fereastra Display Registration Information faceți clic pe opțiunea Settings ("Setări") și apoi pe **All Display Modes** ("Toate modurile de afișare").
3. Selectați un mod pe care doriți să îl utilizați (Rezoluție, Număr de culori și Frecvență Verticală) și apoi faceți clic pe **OK**.
4. Dacă după ce ați apăsăat pe Test, ecranul funcționează normal, faceți clic pe **Apply** ("Se aplică") Dacă ecranul se comportă anormal, treceți la un alt mod de vizualizare(cu o valoare mai scăzută a rezoluției, culorilor și frecvenței).



Dacă la **All Display Modes** ("Toate modurile de afișare"), nu apare nici un mod selectați nivelul de rezoluție și frecvență verticală consultând ghidul de utilizare, secțiunea [Moduri de afișare presetate](#).

## ● Sistemul de operare Linux

Pentru a rula sub X-Window, trebuie să creați fișierul X86Config , care este un tip de fișier de setare sistem.

1. Apăsați Enter la primul și la a doua fereastră după executarea fișierului X86Config.
2. A treia fereastră este pentru **setarea mouse-ului**.
3. Setati mouse-ul.
4. Următoarea fereastră este pentru **selectarea unei tastaturi**.
5. Setati tastatura.
6. Următoarea fereastră este pentru **setarea monitorului**.
7. În primul rând, stabiliți o **frecvență orizontală** pentru monitor. (Puteți introduce frecvența direct).
8. Stabiliți o **frecvență verticală** pentru monitor. (Puteți introduce frecvența direct).
9. Introduceți **Denumirea de model a monitorului**. Această informație nu va afecta rularea X-Window.
10. Ați **terminat** setarea monitorului.  
**Rulați X-Window** după setarea celorlalte componente de hardware.

[Conectarea monitorului](#)

[Instalarea Suportului](#)

[Instalarea driverului de monitor \(Automatic\)](#)

[Instalarea driverului de monitor \(Manual\)](#)

[Natural Color](#)

## ● Natural Color

### ● Programul software Natural Color



Una din problemele recente la utilizarea unui computer este aceea că imaginile color imprimate cu ajutorul unei imprimante, culorile imaginilor scanate cu un scanner sau obținute cu o cameră digitală nu sunt aceleași ca și cele afișate pe monitor.

Programul Natural Color este soluția acestor probleme. Acesta este un sistem de administrare a culorii dezvoltat de Samsung Electronics în colaborare cu Korea Electronics & Telecommunications Research Institute (ETRI). Acest sistem este disponibil numai pentru monitoarele Samsung și face culoarea de pe monitor să fie aceeași ca cea a imaginilor imprimate sau scanate.

Pentru mai multe informații, consultați secțiunea Help ("Ajutor")(F1) din program.

#### **Cum se instalează Programul Natural Color**

Introduceți în unitatea CD\_ROM CD-ul livrat împreună cu monitorul Samsung. Astfel, va fi executată fereastra inițială a programului de instalare. Pentru a instala programul Natural Color faceți clic pe Natural Color din fereastra inițială. Pentru a instala manual programul, introduceți în unitatea CD\_ROM CD-ul livrat împreună cu monitorul Samsung, faceți clic pe butonul [Start] din Windows și selectați apoi [Execute] ("Executare").

Introduceți D:\color\eng\setup.exe și apoi apăsați tasta <Enter>.

(Dacă unitatea unde este introdus CD-ul nu este D:\, introduceți litera corespunzătoare unității unde se află acesta.)

#### **Cum să dezinstalați programul Natural Color**

Selectați [Setting]/[Control Panel] ("Setări/Panoul de control") din meniul [Start] și apoi faceți dublu clic pe [Add/Delete a program] ("Adăugare/Ștergere Program").

Selectați Natural Color din listă și apoi faceți clic pe butonul [Add/Delete] ("Adăugare /Ștergere").





1. Deschide meniul OSD. De asemenea se utilizează la ieșirea din meniul OSD sau la reîntoarcerea la meniul anterior.
2. Reglează opțiunile din meniu.
3. Activează o opțiune selectată din meniu.
4. Utilizați acest buton pentru acces direct la funcția de autoreglare.

➔ **AUTO**



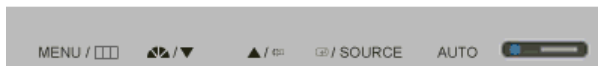

Meniu	Descriere
<b>AUTO</b>	<p>La apăsarea butonului "AUTO", fereastra de autoreglare (Auto Adjustment) va arăta ca cea din ecranul animat din centru. (Disponibilă doar în modul Analogic. )</p> <p>Pentru a face funcția de autoreglare mai exactă executați funcția 'AUTO' în timp ce '<b>AUTO PATTERN</b>' este activat.</p> <ul style="list-style-type: none"> <li>• Dacă Autoreglarea nu funcționează adecvat, apăsați butonul Auto (Automat) din nou, pentru a regla imaginea cu mai multă acuratețe.</li> <li>• Dacă schimbați rezoluția de la panoul de Control, va fi executată funcția Auto.</li> </ul>

➔ OSD Lock & Unlock

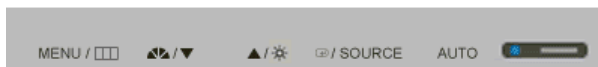

Meniu	Descriere
-------	-----------

## OSD Lock & Unlock

După ce ați apăsut butonul „MENU” mai mult de 5 secunde, funcția OSD este blocată (deblocată).



De asemenea, puteți ajusta luminozitatea și contrastul monitorului utilizând posibilitatea de blocare a setărilor din meniul OSD.

## ➔ MagicBright™



### Meniu

### Descriere



#### MagicBright™

Apoi apăsați din nou butonul MagicBright™ pentru a alege între modurile preconfigurate disponibile.  
- șase moduri diferite (Custom/Text/Internet/Game/Sport/Movie)

## ➔ Brightness



Meniu

Descriere



**Brightness**

Când meniul OSD nu este afișat pe ecran, apăsați pentru a regla strălucirea.

➔ SOURCE

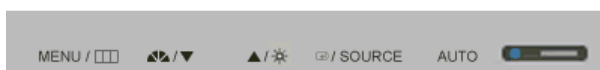

Meniu

Descriere

**SOURCE**

Se selectează sursa de semnal Video, când meniul OSD este închis.

Butoanele de control pentru utilizator

Funcții de control direct

Funcții OSD

MagicTune™

MagicRotation

<b>Picture</b>	Brightness	Contrast			
<b>Color</b>	MagicColor	Color Tone	Color Control	Gamma	
<b>Image</b>	Coarse	Fine	Sharpness	H-Position	V-Position
<b>OSD</b>	Language	H-Position	V-Position	Transparency	Display Time
<b>Setup</b>	Auto Source	Image Reset	Color Reset		
<b>Information</b>					

➔ Picture

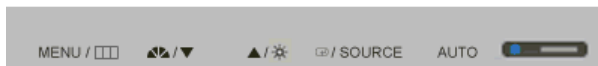







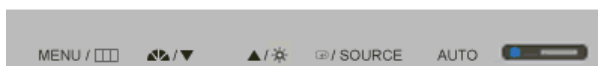













Meniu	Descriere	Redare/Oprire
<b>Brightness</b>	Puteți utiliza meniurile pe ecran pentru a modifica luminozitatea, conform preferințelor dumneavoastră. <b>Funcții de control direct:</b> Când meniul OSD nu este afișat pe ecran, apăsați pentru a regla strălucirea.	
<b>Contrast</b>	Puteți utiliza meniurile pe ecran pentru a modifica contrastul, conform preferințelor dumneavoastră. (Nu sunt disponibile în modurile MagicColor Full și Intelligent.)	



➔ **Color**







Meniu	Descriere	Redare/Oprire
	<p>MagicColor este o tehnologie nouă, dezvoltată exclusiv de Samsung și destinată îmbunătățirii imaginii digitale și afișării culorilor într-un mod natural și cu o claritate mai ridicată, fără a dăuna calității imaginii.</p> <p><b>1) Off</b> - Intră din nou în modul original.</p> <p><b>2) Demo</b> - Ecranul înainte de aplicarea MagicColor apare în partea dreaptă, iar ecranul după aplicarea MagicColor apare în partea stângă.</p> <p><b>3) Full</b> - Afișează nu numai culori vii, naturale, ci și o nuanță mai naturală și realistă ale pielii, cu claritate ridicată.</p> <p><b>4) Intelligent</b> - Afișează culori vii, naturale, cu claritate ridicată.</p> <p><b>5) MagicZone</b> - MagicZone asigură o afișare clară și bine definită a imaginilor multimedia animate și a fotografiilor prin îmbunătățirea luminozității, a clarității și a saturației, precum și a tonalității cromatice a unei anumite zone a ecranului. MagicZone este ideal mai ales pentru vizionarea filmelor.</p>	  
<b>MagicColor</b>	<ul style="list-style-type: none"> <li> Hue : Această funcție reglează tonalitatea cromatică MagicZone.</li> <li> Saturation : Această funcție reglează saturația MagicZone.</li> <li> Brightness : Această funcție reglează luminozitatea MagicZone.</li> <li> Sharpness : Această funcție reglează conturarea MagicZone.</li> <li> H-Position : Această funcție mută MagicZone orizontal.</li> <li> V-Position : Această funcție mută MagicZone vertical.</li> <li> H-Size : Această funcție reglează mărimea orizontală a MagicZone.</li> <li> V-Size : Această funcție reglează mărimea verticală a MagicZone.</li> </ul>	       
<b>Color Tone</b>	<p>Poate fi schimbată tonalitatea culorii și se poate selecta unul din cele patru moduri Cool (Rece) Normal, Warm (Cald) și Custom (Particularizat). (Nu sunt disponibile în modurile MagicColor Full și Intelligent.)</p>	
<b>Color Control</b>	<p>Urmați instrucțiunile pentru a ajusta separat echilibrarea culorilor roșu, verde și albastru. (Nu sunt disponibile în modurile MagicColor Full și Intelligent.)</p>	
<b>Gamma</b>	<p>Selectați una din cele trei game predefinite.</p> <ul style="list-style-type: none"> <li>• Mode 1 : Afișează un nivel Gamma normal</li> <li>• Mode 2 : Afișează un nivel Gamma mai ridicat (mai luminos)</li> <li>• Mode 3 : Afișează un nivel Gamma mai scăzut (mai întunecat)</li> </ul>	

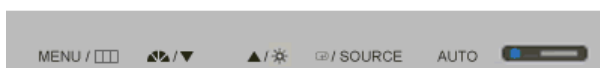

➔ Image 



Meniu	Descriere	Redare/Oprire
<b>Coarse</b>	<p>Îndepărtează distorsiunile, ca de exemplu dungile verticale. Reglajul brut poate mișca imaginea de pe ecran.</p> <p>O puteți readuce pe centru utilizând meniul de Poziționare Orizontală. (Disponibilă doar în modul Analogic. )</p>	
<b>Fine</b>	<p>Îndepărtează distorsiunile, ca de exemplu dungile orizontale. Dacă perturbațiile persistă și după utilizarea funcției de Reglaj Fin, repetați-o după ce ați reglat frecvența (rata de reîmprospătare). (Disponibilă doar în modul Analogic. )</p>	
<b>Sharpness</b>	<p>Pentru a îmbunătăți claritatea imaginii urmați instrucțiunile date. (Nu sunt disponibile în modulele MagicColor Full și Intelligent.)</p>	
<b>H-Position</b>	<p>Urmați instrucțiunile de mai jos pentru a modifica poziția orizontală a întregii imagini pe ecranul monitorului. (Disponibilă doar în modul Analogic. )</p>	
<b>V-Position</b>	<p>Urmați instrucțiunile de mai jos pentru a modifica poziția verticală a întregii imagini pe ecranul monitorului. (Disponibilă doar în modul Analogic. )</p>	



➔ OSD 

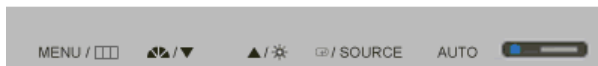





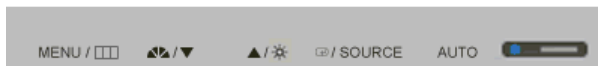

Meniu	Descriere	Redare/Oprire
<b>Language</b>	<p>Puteți selecta una din cele opt limbi.</p> <ul style="list-style-type: none"> <li>• English, Deutsch, Español, Français, Italiano, Svenska, Русский , Português</li> </ul> <p><b>Notă:</b> Această configurare are efect doar asupra limbii utilizate în meniul OSD. Nu are nici un efect asupra altor aplicații ce rulează pe computer.</p>	
<b>H-Position</b>	Puteți modifica poziția orizontală a ecranului din Meniul OSD:	
<b>V-Position</b>	Puteți modifica poziția verticală a ecranului din Meniul OSD:	
<b>Transparency</b>	Modificați transparența fundalului meniului OSD.	
<b>Display Time</b>	<p>Dacă pentru o anumită perioadă de timp nu se efectuează modificări, meniul se va închide automat.</p> <p>Puteți regla timpul în care meniul va rămâne afișat pe ecran, înainte de a se închide automat.</p>	







Meniu	Descriere	Redare/Oprire
<b>Auto Source</b>	Pentru ca monitorul să selecteze automat sursa de semnal, selectați <b>Auto Source</b> .	 
<b>Image Reset</b>	Parametrii de imagine sunt înlocuiți cu valorile implicite.	 
<b>Color Reset</b>	Parametrii de culoare sunt înlocuiți cu valorile implicite.	 



➔ Information 

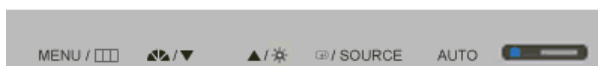

Meniu

Descriere

**Information**

Arată sursa de semnal video și modul de afișare în meniul OSD.

# MagicTune™ Ajutor

Prezentare generală | Instalare | Mod OSD | Calibrarea Culoarii | Deinstalare | Probleme uzuale

## Prezentare generală

### Ce este MagicTune™

Performanța monitorului poate varia datorită plăcii grafice, a computerului, a condițiilor de iluminare și a altor factori de mediu. Pentru a obține cea mai bună imagine pe monitorul dumneavoastră, trebuie să îl reglați pentru situația existentă. Din nefericire, comenzile manuale disponibile pentru reglarea imaginii se dovedesc deseori greu de utilizat. Pentru o reglare (acordare) corectă este nevoie de un program simplu de utilizat, care printr-un proces pas cu pas ne ajută să obținem o imagine de cea mai bună calitate.

În cele mai multe cazuri, chiar și cele mai simple reglări la Luminozitate sau Contrast trebuie să fie executate prin navigarea în meniurile complexe ale meniului afișat pe ecran (OSD) care nu sunt ușor de înțeles. În plus, nu există un răspuns imediat care să vă ajute la reglarea corectă din comenzile de pe monitor. MagicTune™ este un program utilitar care vă ghidează în procesul de reglare, prin instrucțiuni ușor de înțeles și modele de fundal concepute pentru fiecare comandă a monitorului. Pentru fiecare utilizator, setările pot fi salvate, oferind o metodă ușoară de selectare a caracteristicilor imaginii într-un mediu cu mai mulți utilizatori, sau cu un singur utilizator care are presetări bazate pe conținut sau lumina ambiantă.



### Funcționalitatea de bază

MagicTune™ este un program utilitar care permite reglarea monitorului și a culorilor utilizând protocolul [Display Data Channel Command Interface \(DDC/CI\)](#). Toate reglajele imaginii sunt controlate prin program, pentru a elimina necesitatea utilizării meniului afișat pe ecran (OSD) al monitorului. MagicTune™ supports Windows™ 98SE, Me, 2000, XP Home, and XP Professional.

Se recomandă să utilizați MagicTune™ sub Windows™ 2000 sau o versiune ulterioară.

MagicTune™ permite reglarea rapidă și exactă a imaginii, cu posibilitatea de a salva și a utiliza cu ușurință configurațiile ce vi se potrivesc cel mai bine.



### Mod OSD

Modul OSD permite ajustarea simplă a setărilor monitorului fără a apela la pași predefiniți. Puteți accesa opțiunea dorită din meniu pe care doriți să o configurați.

Specifications subject to change without notice.  
MagicTune is a trademark of SAMSUNG ELECTRONICS CO., Inc. Windows is a registered trademark of Microsoft Corp.  
Other trademarks are property of their respective holders.

# MagicTune™ Ajutor

Prezentare generală | **Instalare** | Mod OSD | Calibrarea Culorii | Deinstalare | Probleme uzuale

## Instalare

1. Introduceți CD-ul de instalare in unitatea CD-ROM.
2. Apăsați pe fișierul de instalare pentru MagicTune™.
3. Selectați limba de instalare, apăsați pe „Next”.

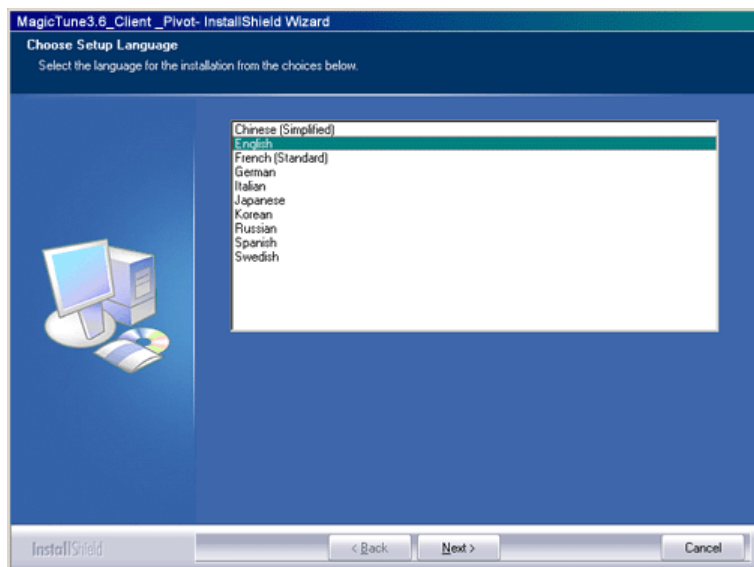

4. Când apare fereastra pentru InstallShield Wizard (Expertul InstallShield), apăsați pe „Next”.

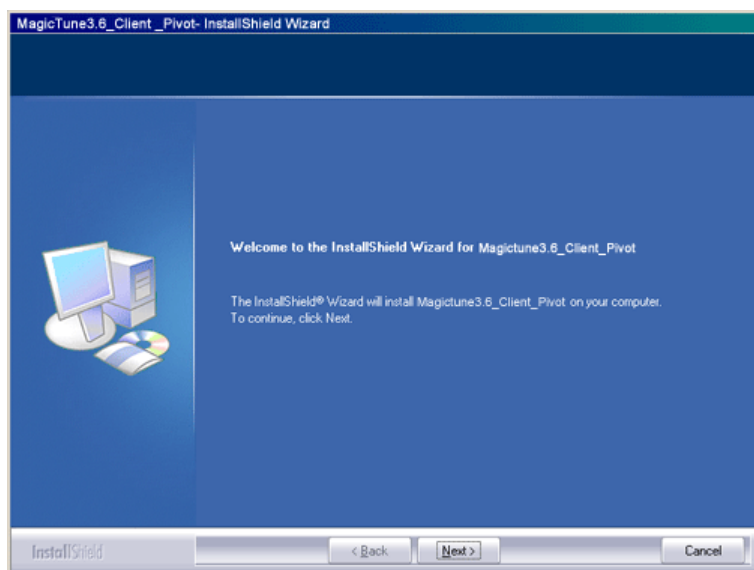

5. Selectați "I accept the terms of the license agreement" (Accept termenii contractului de licențiere) pentru a fi de accord cu termenii de utilizare.

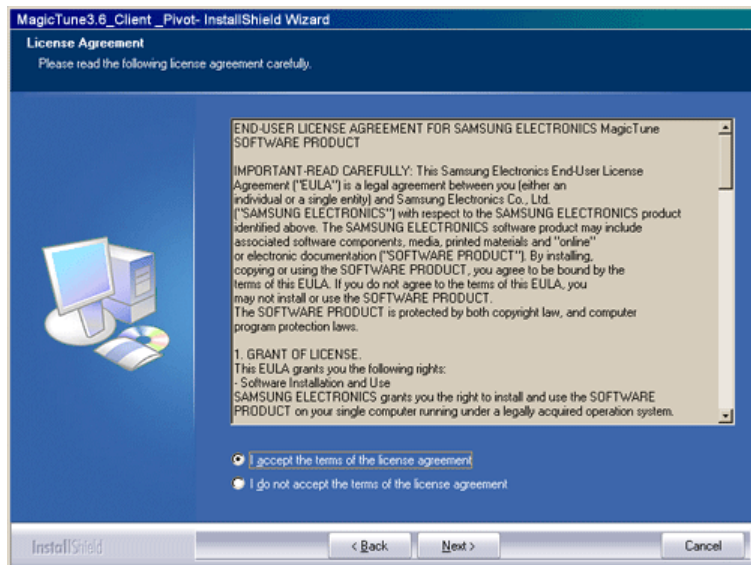

6. Selectați un folder unde doriți să fie instalat programul MagicTune™.

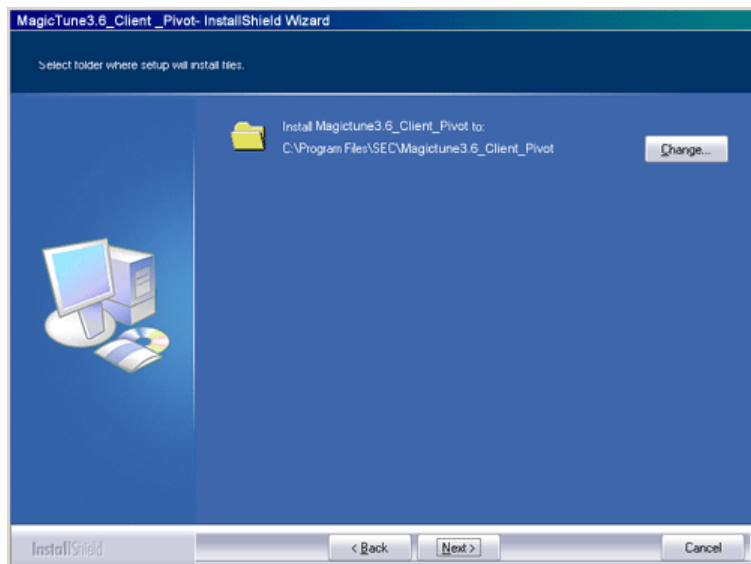

7. Faceți clic pe „Install”.

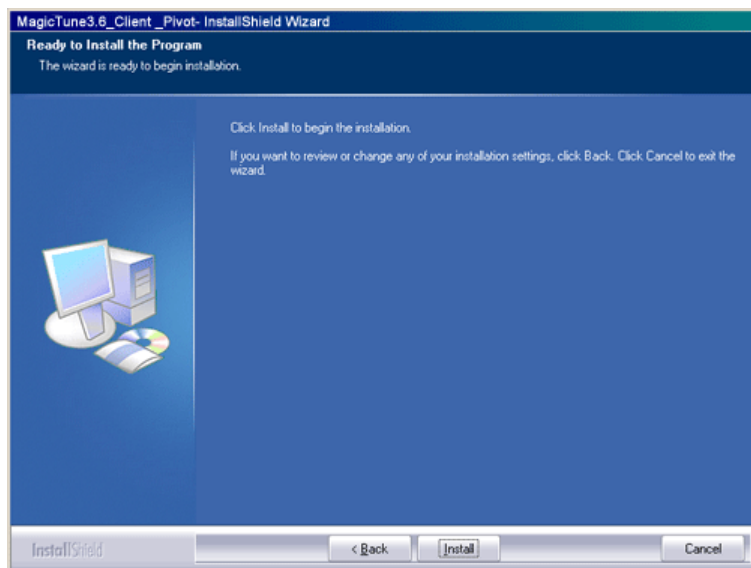

8. The "Installation Status" window appears.

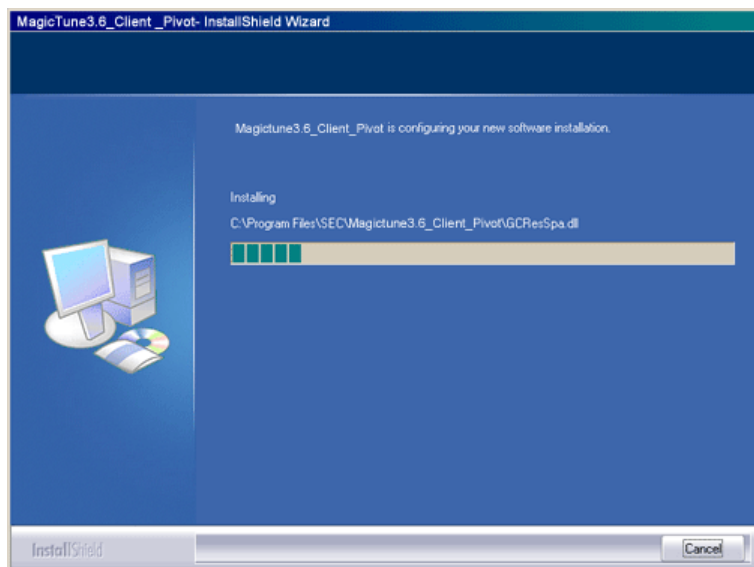

9. Faceți clic pe „Finish”.

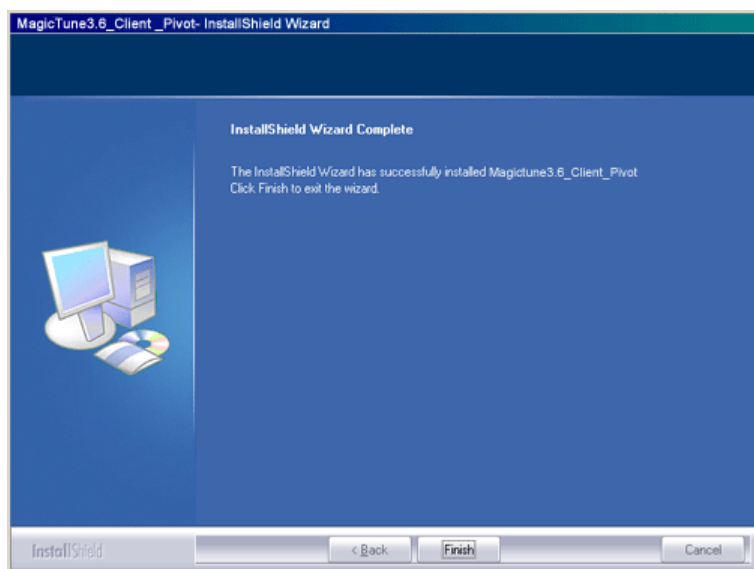

10. Atunci când instalarea este terminată, pe spațiul de lucru va apărea pictograma programului

MagicTune™.

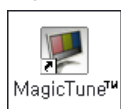

Pentru a rula programul, faceți dublu clic pe această pictogramă.



Pictograma de executare a MagicTune™ poate să nu apară, în funcție de specificațiile sistemului sau ale monitorului. Dacă acest lucru se întâmplă, apăsați tasta F5.



## ? Probleme la Instalare

Instalarea aplicației MagicTune™ poate fi afectată de factori ca de exemplu placa video, placa de bază sau mediul rețelei. Vezi „Probleme uzuale” dacă în timpul instalării apar probleme.

## **!** Cerințe de sistem

### **Sisteme de operare**

- Windows™ 98 SE
- Windows™ Me
- Windows™ 2000
- Windows™ XP Home Edition
- Windows™ XP Professional



**Se recomandă să utilizați MagicTune™ sub Windows™ 2000 sau o versiune ulterioară.**

### **Hardware**

- Memorie peste 32MB
- Spațiu pe Hard disc peste 25MB

\* pentru mai multe informații, vizitați [situl web MagicTune™](#).

Specifications subject to change without notice.  
MagicTune is a trademark of SAMSUNG ELECTRONICS CO., Inc. Windows is a registered trademark of Microsoft Corp.  
Other trademarks are property of their respective holders.



# MagicTune™ Ajutor

Prezentare generală | Instalare | **Mod OSD** | Calibrarea Culorii | Dezinstalare | Probleme uzuale

MagicTune™ permite reglarea rapidă și exactă a imaginii, cu posibilitatea de a salva și a utiliza cu ușurință configurațiile ce vi se potrivesc cel mai bine.



- **Modul OSD poate să nu corespundă cu explicația din ghid, depinzând de specificațiile fiecărui monitor în parte**
- **Atunci când Pivot funcționează, este posibil ca o parte a Programului MagicTune™ să nu opereze normal.**
- **AutoRotation : AutoRotarea va roti automat monitorul la 90, 180, 0 grade.**

**Pentru a rula programul Rotation, urmați instrucțiunile de mai jos.**

- Instalați programele Rotation și MagicTune™ 3.6 pe calculatorul dvs.
- Porniți MagicTune™ 3.6
- **Option** → **Preference** → Faceți clic pe caseta de validare corespunzătoare din meniul de activare.

- **Modul de control MagicTune™ diferă în funcție de modelul monitorului.**

## Mod OSD



Modul OSD ușurează ajustarea setărilor monitorului. La selectare, fiecare filă din partea de sus a ferestrei afișează descrierile generale ale elementelor din submeniu, pentru a fi ajustate. La selectare, fiecare filă afișează o listă de meniuri. Pentru o ajustare rapidă a setărilor monitorului, modul OSD permite accesul simplu și ușor la toate filele și elementele din meniuri.

### Definiții Butoane

---

**OK**                      Aplică toate modificările efectuate și iese din MagicTune™.

---

**Reset (Resetare)**      Readuce valorile monitorului, afișate pe fereastra activă, la valorile recomandate de producător.

---

**Cancel (Anulare)** Iese din MagicTune™ fără a aplica modificările efectuate. Dacă nu ați efectuat nici o modificare la setările afișate în fereastră, dacă apăsați „Cancel” nu se va întâmpla nimic.



## Definiții Fila Imagine

Permite utilizatorului să regleze setările ecranului la valorile dorite.



Brightness  Contrast  Resolution  MagicBright



### Brightness

Face ca întregul ecran să apară mai închis sau mai deschis. Datele detaliate ale imaginilor din zonele întunecate se pot pierde dacă luminozitatea nu este reglată la nivelul normal. Reglați luminozitatea pentru a obține condiții optime de vizionare.

### Contrast

Reglează diferența de luminozitate între zonele luminoase și întunecate de pe ecran. Determină claritatea imaginilor.

### Resolution

#### (Rezoluția)

Afișează o listă a tuturor rezoluțiilor suportate de acest program.

### MagicBright™

MagicBright este o nouă funcție ce oferă o calitate optimă de vizualizare, depinzând de conținutul imaginii pe care o priviți. În acest moment sunt disponibile șase moduri de vizualizare diferite: Text, Internet și Entertain. Fiecare mod are un grad preconfigurat de luminozitate. Puteți selecta cu ușurință una dintre cele șase configurații, apăsând butoanele MagicBright

1. Text : Luminozitate normală Pentru documentație sau lucrări ce implică mult text.
2. Internet : Luminozitate medie Pentru a lucra cu un conținut variat, ce implică atât grafică cât și text.
3. Game Pentru vizionarea de filme și jocuri.
4. Sport Pentru vizionarea de filme ca de exemplu Competiții Sportive.
5. Movie : Luminozitate mare Pentru vizionarea filmelor ca de exemplu un film pe DVD sau Video CD.
6. Custom Deși sunt alese cu grijă de inginerii noștri, aceste valori preconfigurate pot să nu fie confortabile pentru ochii dumneavoastră, depinzând de gustul fiecăruia. În cazul în care valorile preconfigurate nu sunt pe gustul dvs., puteți regla Luminozitatea și Contrastul utilizând meniul



Modul de control MagicBright diferă în funcție de modelul monitorului. Unele monitoare vor accepta numai patru moduri.(Text, Internet, Entertain, Custom)

## Definițiile Filei Culoare

Reglează „căldura” fundalului monitorului sau a imaginii.



MagicColor și Gamma se vor afișa numai la monitoarele care acceptă aceste funcții.



Color Tone  Color Control  Calibration  MagicColor  Gamma



Tonalitatea culorii poate fi modificată.

- Warm2 - Warm1 - Cool 1 - Cool 2 - Cool 3 - Cool 4 - Cool 5 - Cool 6 - Cool 7
- Off

### Color Tone

#### (Tonalitate Culoare)



Modul Color Tone (Tonalitate culori) diferă în funcție de modelul monitorului. Unele monitoare vor accepta numai patru moduri. ( Warm, Normal, Cool, Custom)

### Color Control (Control culoare)

Reglează culoarea imaginii de pe monitor.  
Puteți schimba culoarea monitorului cu culoarea dorită.

- R - G - B

### Calibration (Calibrare)

Procesul prin care culorile preferate sunt optimizate și întreținute. Dacă faceți parte dintre aceia care doresc ca imaginile pe care le vizionează să conțină detalii impresionante, reproduse cu exactitate – inclusiv imagini web sau cele produse de o cameră digitală sau un scanner, MagicTune™ vi se va părea o unealtă neprețuită.

MagicColor este o tehnologie nouă, dezvoltată exclusiv de Samsung și destinată îmbunătățirii imaginii digitale și afișării culorilor într-un mod natural și cu o claritate mai ridicată, fără a dăuna calității imaginii.

1. OFF : Intră din nou în modul original.
2. DEMO : Ecranul înainte de aplicarea MagicColor apare în partea dreaptă, iar ecranul după aplicarea MagicColor apare în partea stângă.
3. Full : Afișează culori vii, naturale, cu claritate ridicată.
4. Intelligent : Afișează nu numai culori vii, naturale, ci și o nuanță mai naturală și realistă ale pielii, cu claritate ridicată.
5. MagicZone
  - o MagicZone asigură o afișare clară și bine definită a imaginilor multimedia animate și a fotografiilor prin îmbunătățirea luminozității, a clarității și a saturației, precum și a tonalității cromatice a unei anumite zone a ecranului. Acesta oferă o interfață ușor de utilizat care evidențiază porțiunea de imagine video a programului multimedia prin detectarea automată și evidențierea zonei dorite prin tragere.
  - o La activarea cursorului mouse-ului (☞) și în cazul în care dezactivarea acestuia este necesară pentru a fi utilizat la alte sarcini, faceți clic dreapta pe mouse sau poziționați cursorul activat (☞) pe bara de sarcini și faceți clic. Odată dezactivată, pictograma de pe ecran revine la cea afișată înainte de activare.
  - o MagicZone este ideal mai ales pentru vizionarea filmelor.
  - o **Auto Detect (Detectare automată)**: Dacă filmul este rulat cu anumite programe de redare, funcția MagicZone va evidenția automat ecranul de redare (această funcție va fi disponibilă în programe precum Gom, Adrenalin, KCP, Window Media, Power DVD etc.). Este posibil ca și alte programe de redare să beneficieze de această funcție, dar ar putea interveni unele probleme.

- o Meniul Tray (Tavă)

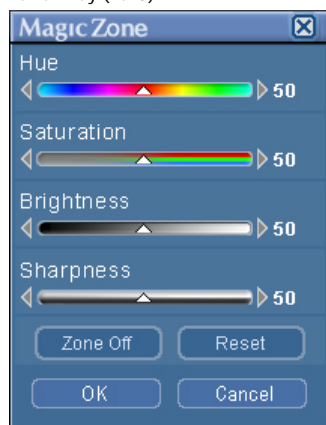

## MagicColor

<b>HUE</b>	Reglează nuanța de culoare.
<b>Saturation</b>	Reglează saturația culorilor.
<b>Brightness</b>	Reglează luminozitatea.
<b>Sharpness</b>	Reglează diferența dintre zonele cele mai luminoase și zonele cele mai întunecate ale afișajului.
<b>Zone Off</b>	Deselectează zona capturată.
<b>Reset</b>	Revine la setarea prestabilă de furnizor.



- MagicTune™ va dispărea dacă activați MagicZone, iar prin închiderea MagicZone după reglare se va afișa din nou MagicTune™. (Opțiunea pentru bara de sistem este debifată)
- MagicTune™ va dispărea dacă activați MagicZone, iar prin închiderea MagicZone după reglare nu se va afișa din nou MagicTune™. (Opțiunea pentru bara de sistem este bifată)
- Modul MagicColor diferă în funcție de modelul monitorului. Modul MagicZone se va afișa dacă monitorul acceptă această funcție.

Ajustează valoarea gamei.

## Gamma

Modul Gamma diferă în funcție de modelul monitorului. Unele monitoare acceptă numai trei moduri (Modul 1, Modul 2 și Modul 3)



- Mode 1 : Afișează un nivel Gamma normal
- Mode 2 : Afișează un nivel Gamma mai ridicat (mai luminos)
- Mode 3 : Afișează un nivel Gamma mai scăzut (mai întunecat)



## Image Tab Definition

Reglează valorile pentru Fine , Coarse și Position.



Image Setup  Position  Sharpness



### Image Setup (Configurare Imagine)

- Fine: Îndepărtează perturbațiile, ca de exemplu dungile orizontale. Dacă perturbațiile persistă și după ajustarea fină, aceasta se va repeta după reglarea frecvenței (viteza ceasului).
- Coarse : Îndepărtează perturbațiile, ca de exemplu dungile verticale. Reglajul Brut poate face ca imaginea de pe ecran să se deplaseze. O puteți readuce în centru cu ajutorul meniului Reglare Orizontală.
- Auto Setup : Autoreglarea permite monitorului să se ajusteze singur în funcție de parametrii semnalului video. Valorile reglajului fin, brut și poziția sunt ajustate automat.

**Position (Poziție)** Urmați instrucțiunile de mai jos pentru a modifica poziția orizontală, verticală a întregii imagini pe ecranul monitorului.

**Sharpness** Pentru a îmbunătăți claritatea imaginii urmați instrucțiunile date.



## Definiții Fila Opțiuni

MagicTune™ poate fi configurat cu ajutorul următoarelor opțiuni.





Încarcă Caseta de Dialog pentru Preferințe. Preferințele în uz vor avea un "V" în caseta de validare. Pentru a deselecta o Preferință, poziționați cursorul deasupra casetei și faceți clic.

#### Preferences (Preferințe)

- Enable task tray menu (Activarea meniului din partea dreaptă a barei de activități) - Pentru a accesa meniurile MagicTune™ faceți clic pe pictogramele de pe [meniul barei de activități]. Meniurile nu sunt afișate dacă opțiunea [Activare Tavă Sistem] este deselectată în [Opțiuni] [Setări de Bază].
- Select Language (Selectare Limbă) – Limba aleasă are efect doar asupra limbii utilizate pentru OSD.

#### Select Source

- Analog
- Digital



## Definiții Fila Suport

Afișează ID-ul Produsului și numărul de versiune al programului; de asemenea vă permite să utilizați funcția Help (Ajutor)



**Help (Ajutor)** Vizitați situl web al MagicTune™ sau faceți clic pentru a deschide fișierele de Ajutor (Manualul Utilizatorului) dacă aveți nevoie de asistență la instalarea sau operarea programului MagicTune™. Manualul Utilizatorului se poate deschide cu orice browser.

<b>Asset ID (ID Produs)</b>	Puteti utiliza serverul pentru a controla monitorul Client. (Pentru a utiliza acest program drept Client, trebuie instalat programul de server)
<b>User Name</b>	Afișează numele utilizatorului înregistrat în calculator.
<b>User ID</b>	Afișează ID-ul utilizatorului înregistrat în calculator.
<b>Server IP</b>	Notați adresa de IP a serverului.
<b>Department</b>	Notați departamentul.
<b>Location</b>	Notați locația.
<b>Version (Versiunea)</b>	Afișează numărul de versiune pentru MagicTune™.

Specificațiile pot fi modificate fără avertizare în prealabil.  
MagicTune este o marcă a SAMSUNG ELECTRONICS CO., Inc.  
Windows este o marcă înregistrată a Microsoft Corp.  
Alte mărci sunt proprietatea deținătorilor acestora.



## Color Calibration (Calibrarea Culorii)

### 1. Color Calibration(Calibrarea Culorii)



„Calibrarea Culorii” vă ghidează în obținerea unor culori optime pentru monitorul Dumneavoastră.

Pentru a obține culori optime pentru monitorul Dumneavoastră, urmați cei cinci pași prezentați mai jos.

- 1) Pentru a potrivi luminozitatea zonei de control cu cea a modelului defundal, acționați „Bara de Control pentru Luminozitate”.
- 2) Dacă detectați o tonalitate anume a culorii la „Zona de Control” mutați cursorul de control spre direcția tonalității respective a culorii, consultând „Cercul de referință pentru Culoare”.  
=> Dacă ajustarea este efectuată corect, în Zona de Control nu va fi detectată nici o tonalitate a culorii.
- 3) După ce efectuați ajustarea descrisă la pasul 1, apăsați butonul „Next”.
- 4) Repetați procedurile descrise la punctele 1), 2) și 3) pentru pașii 2-5.
- 5) Puteți vedea efectul de calibrare obținut apăsând butonul „Preview”.

#### Cum pot utilizatorii multipli să utilizeze culorile reglate

##### Definiție

Când monitorul este utilizat de mai mulți utilizatori, culorile reglate cu ajutorul Calibrării Culorii, pot fi salvate și utilizate pentru fiecare utilizator. Setările de culoare salvate astfel pot fi utilizate de până la 5 utilizatori.

1. Cum se salvează setările de culoare reglate:  
Se apasă Next (Următorul), și când pe ecran în locul acestuia va apărea Apply (Se aplică) setările de culoare reglate pot fi salvate. Pot fi salvate până la 5 setări.
2. Cum se aplică setările de culoare salvate:  
Se apasă butonul Multi User (Utilizatori Multipli) de pe ecranul principal pentru a putea selecta și utiliza una din setările de culoare salvate aici.



### 2. Preview



Apăsați butonul „Preview” din „Calibrarea culorii”..  
Va fi afișată imaginea de mai sus.

1. Apăsați butonul „View Calibrated” (Vizualizare calibrat) pentru a vedea efectul de calibrare ajustat.
2. Apăsați butonul „View Uncalibrated” (Vizualizare necalibrat) pentru a vedea imaginea originală.

Specifications subject to change without notice.  
MagicTune is a trademark of SAMSUNG ELECTRONICS CO., Inc. Windows is a registered trademark of Microsoft Corp.  
Other trademarks are property of their respective holders.

# MagicTune™ Ajutor

Prezentare generală | Instalare | Mod OSD | Calibrarea Culorii | **Dezinstalare** | Probleme uzuale

## Dezinstalare

Programul MagicTune™ poate fi dezinstalat doar prin utilizarea opțiunii „Add or Remove Programs” de pe Panoul de Comandă din Windows™.

Pentru a șterge programul MagicTune™, urmați pașii de mai jos.

1. Mergeți la [Task Tray] ' [Start] ' [Settings] și selectați [Control Panel] din Meniu. Dacă programul rulează pe Windows™ XP, mergeți la [Control Panel] din meniul [Start].
2. Faceți clic pe pictograma "Add or Remove Programs" din Panoul de Comandă.
3. În fereastra pentru "Add or Remove Programs" defilați în jos pentru a găsi "MagicTune™." Faceți clic pe program pentru a-l selecta.
4. Faceți clic pe butonul "Change/Remove" pentru a șterge programul Faceți clic pe butonul "Change/Remove" pentru a șterge programul.
5. Faceți clic pe "Yes" pentru a începe procesul de dezinstalare.
6. Așteptați până când apare caseta de dialog „Uninstall Complete (Dezinstalarea Completă).

Vizitați situl [web](#) MagicTune™ pentru asistență tehnică sau pentru FAQ (întrebări și răspunsuri) și actualizări de software.

Specifications subject to change without notice.  
MagicTune is a trademark of SAMSUNG ELECTRONICS CO., Inc. Windows is a registered trademark of Microsoft Corp.  
Other trademarks are property of their respective holders.

## Probleme uzuale

**Sistemul de operare curent nu este compatibil cu MagicTune™.**

? **Apăsați pe OK și faceți clic pe "Scurtătură către site-ul MagicTune" pentru a vizita prima pagină a acestui site.**

! Dacă placa dvs. video nu se află în lista 'Available (Disponibile)', pot surveni erori. (Plăcile video foarte noi sau foarte vechi este posibil să nu fie compatibile).

💡 Vizitați pagina noastră Web pentru informații despre depanare.

! Chiar dacă placa este în listă, pot surveni erori dacă fabricantul plăcii video a modificat driver-ul sau chipset-ul plăcii.

💡 Vizitați pagina noastră Web pentru informații despre depanare.

! Verificați dacă monitorul dvs. este fabricat de Samsung. Produsele altor fabricanți pot cauza erori.

💡 Doar produsele Samsung acceptă această funcționalitate.

---

**Sistemul de operare curent nu este compatibil cu MagicTune™.**

? **Apăsați pe OK și faceți clic pe "Scurtătură către site-ul MagicTune" pentru a vizita prima pagină a acestui site.**

! Pot surveni erori și în cazul în care monitorul este fabricat de Samsung, dar este un model mai vechi. Verificați dacă monitorul suportă MagicTune™.

! Această funcționalitate este suportată doar de monitoarele listate pe prima pagină a site-ului nostru.

! Verificați monitorul înainte de a-l achiziționa, deoarece modelele mai vechi nu suportă această funcționalitate.

Pot surveni erori în cazul în care nu există informații EDID (Extended Display Identification Data) pentru monitorul instalat.

! Selectați Start > Setup > Control Panel (Panou de control) > System (Sistem) > Hardware > Device Manager (Manager de dispozitive) > Monitor. Dacă eliminați monitorul "Plug-and-play" instalat și, în urma căutării, nu este găsit nici un alt monitor "Plug-and-play", este foarte probabil să survină această eroare.

! Vizitați pagina noastră Web pentru informații despre depanare.

---

**Sistemul de operare curent nu este compatibil cu MagicTune™.**

? **Apăsați pe OK și faceți clic pe "Scurtătură către site-ul MagicTune" pentru a vizita prima pagină a acestui site.**

! De asemenea, pot surveni erori dacă monitorul este înlocuit cu un monitor nou în timp ce alimentarea este întreruptă, fără a reporni sistemul.



Reporniți sistemul de fiecare dată când înlocuiți monitorul, înainte de a utiliza din nou MagicTune™.

Pot surveni erori atunci când driverul plăcii video nu este instalat corespunzător.



Acest lucru se întâmplă atunci când placa video nu este afișată în mod normal în lista dispozitivelor instalate. Puteți verifica acest lucru de la următoarea locație:  
Start > Control Panel (Panou de control) > System (Sistem) > Hardware > Device Manager (Manager de dispozitive) > Display Adapter (Adaptor video).



Vizitați site-ul fabricantului plăcii video și descărcați și instalați cel mai recent driver.  
Pentru informații suplimentare referitoare la placa video, contactați producătorul acesteia.

### ? Pentru a asigura operarea normală, reporniți sistemul.



Pot surveni erori dacă sistemul nu este repornit după instalarea MagicTune™.  
(Doar pentru Win98SE și WinMe.)



Reporniți sistemul înainte de utilizare.

### ? Pentru a obține performanțe ridicate cu MagicTune™, setați rezoluția optimă. Consultați Ghidul de utilizare pentru a afla rezoluția optimă.



Dacă nu setați rezoluția optimă și rulați Color Calibration (Calibrare culoare), monitorul nu va putea fi reglat în mod optim.



Consultați manualul pentru a afla rezoluția optimă.

### ? Placa video nu suportă MagicTune™. Instalați un driver nou pentru placa video.

Pot surveni erori atunci când driverul plăcii video nu este instalat corespunzător.



Acest lucru se întâmplă atunci când placa video nu este afișată în mod normal în lista dispozitivelor instalate. Puteți verifica acest lucru de la următoarea locație:  
Start > Control Panel (Panou de control) > System (Sistem) > Hardware > Device Manager (Manager de dispozitive) > Display Adapter (Adaptor video).



Vizitați site-ul fabricantului plăcii video și descărcați și instalați cel mai recent driver.  
Pentru informații suplimentare referitoare la placa video, contactați producătorul acesteia.

### ? Deoarece programul Highlight utilizează linii de comunicație, ieșiți din acest program înainte de a accesa MagicTune™.



Anumite monitoare Samsung CDT suportă programul Highlight.  
Dacă utilizați funcționalitățile Highlight și MagicTune™ simultan, este posibil să survină erori.



Dezactivați funcționalitatea Highlight înainte de a utiliza MagicTune™.



## Probleme uzuale

- MagicTune™ poate să nu mai funcționeze dacă, în timp ce MagicTune™ funcționează, monitorul este schimbat sau driverul plăcii video este actualizat.. Vă rugăm ca în acest caz să reporniți sistemul.

Simptom

Listă de verificare

Soluții

De verificat când MagicTune™ nu funcționează corect.

\* Funcția MagicTune™ este disponibilă numai pentru PC (VGA) cu sistem de operare Windows™ care suportă „Plug and Play”.

**\* Pentru a verifica dacă PC-ul Dvs. poate suporta funcția MagicTune™, urmați pașii de mai jos: (Pentru Windows™ XP);**

Panou de Control -> Performanță și Întreținere -> Sistem -> Hardware -> Manager Dispozitive -> Monitoare -> După ce ștergeți Monitorul Plug and Play, găsiți 'Monitor Plug and Play' efectuând o căutare pentru hardware nou.

MagicTune™ is an additional software for the monitor. Some graphic cards may not support your monitor. When you have a problem with the graphic card, visit our website to check the compatible graphic card list provided.  
<http://www.samsung.com/monitor/MagicTune™>

Funcția MagicTune™ nu funcționează corespunzător.

Ați schimbat calculatorul sau placa grafică?

Descărcați cea mai recentă versiune a programului. Programul poate fi descărcat de la adresa  
<http://www.samsung.com/monitor/MagicTune™>.



Visit the MagicTune™ website and download the installation software for MagicTune™ MAC.

- Vizitați situl [web](http://www.samsung.com/monitor/MagicTune™) MagicTune™ pentru asistență tehnică sau pentru FAQ (întrebări și răspunsuri) și actualizări de software.

Specificațiile pot fi modificate fără avertizare în prealabil.  
MagicTune este o marcă a SAMSUNG ELECTRONICS CO., Inc.  
Windows este o marcă înregistrată a Microsoft Corp.  
Alte mărci sunt proprietatea deținătorilor acestora.

## Prezentare generală

### ● Ce este MagicRotation?



Până acum, monitoarele permiteau utilizatorului numai vizualizarea de tip peisaj. Trăim în era informației și tot mai mulți utilizatori citesc în viața de zi cu zi documente, pagini Web, e-mail-uri etc. Aceste aplicații pot fi vizualizate mai bine în modul portret, care permite afișarea pe ecran a întregului conținut. Astfel, va crește semnificativ productivitatea utilizatorului, acesta putând alege între modurile peisaj și portret.

Software-ul MagicRotation de la Samsung Electronics, Inc. oferă posibilitatea de rotire a ecranului la 0, 90, 180 și 270 de grade, optimizând utilizarea monitorului calculatorului, îmbunătățind vizualizarea și sporind productivitatea utilizatorilor.

---

### ● Funcție de bază

MagicRotation funcționează sub Windows™ 98 SE, Me, NT 4.0, 2000, XP Home și XP Professional.

\* Windows™ este marcă înregistrată a Microsoft Corporation, Inc.

Specificările pot fi modificate fără înștiințare prealabilă.  
MagicRotation este marcă a SAMSUNG ELECTRONICS CO., Ltd.  
Toate celelalte mărci de produs menționate în acest document pot fi mărci înregistrate ale companiilor respective.



## Instalare

1. Introduceți CD-ul de instalare în unitatea CD-ROM.
2. Faceți clic pe fișierul de instalare MagicRotation.
3. Selectați limba pentru instalare și faceți clic pe "Next" (Următor).

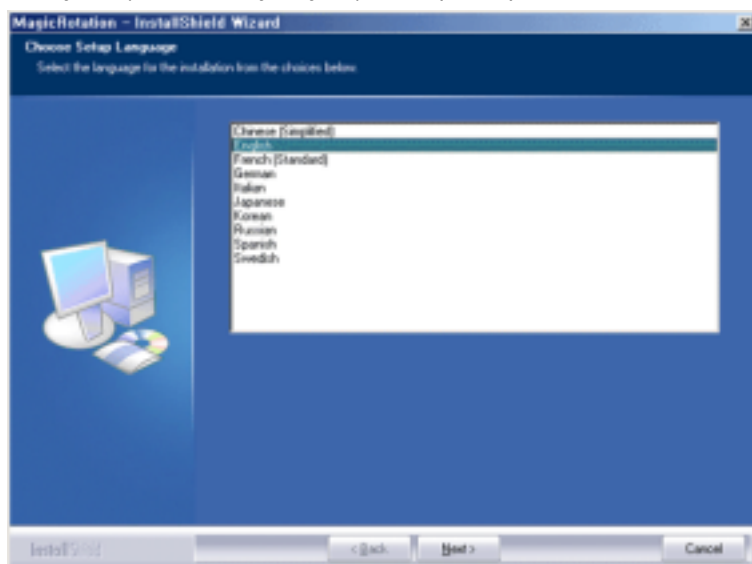

4. La apariția ferestrei programului expert de instalare, faceți clic pe "Next" (Următor).

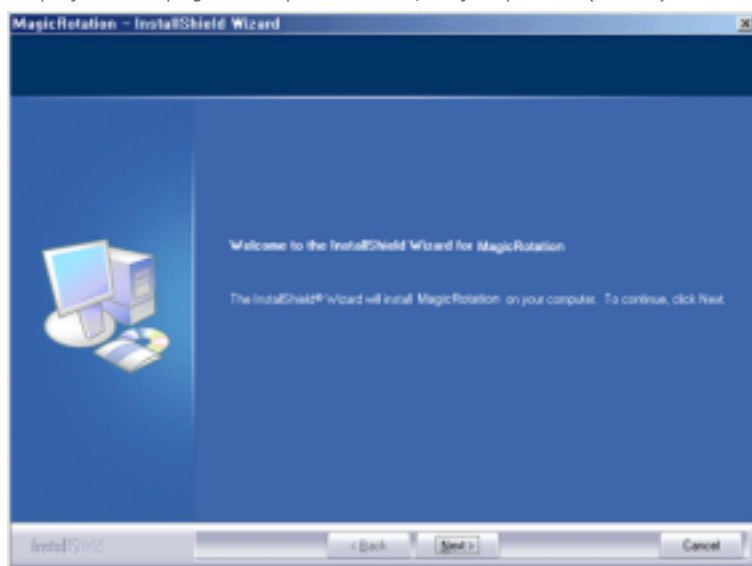

5. Selectați "I agree to the terms of the license agreement" (Sunt de acord cu condițiile acordului de licență) pentru a accepta condițiile de utilizare.

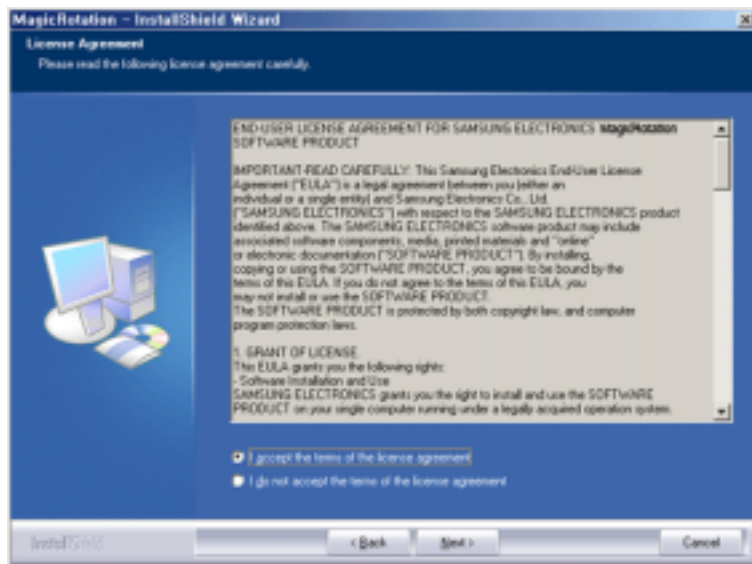

6. Selectați un director pentru instalarea programului MagicRotation.

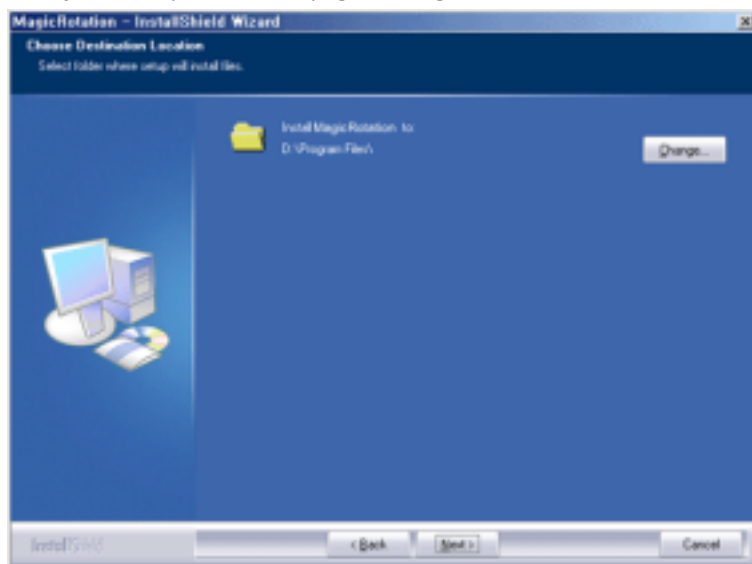

7. Faceți clic pe "Install" (Instalare).

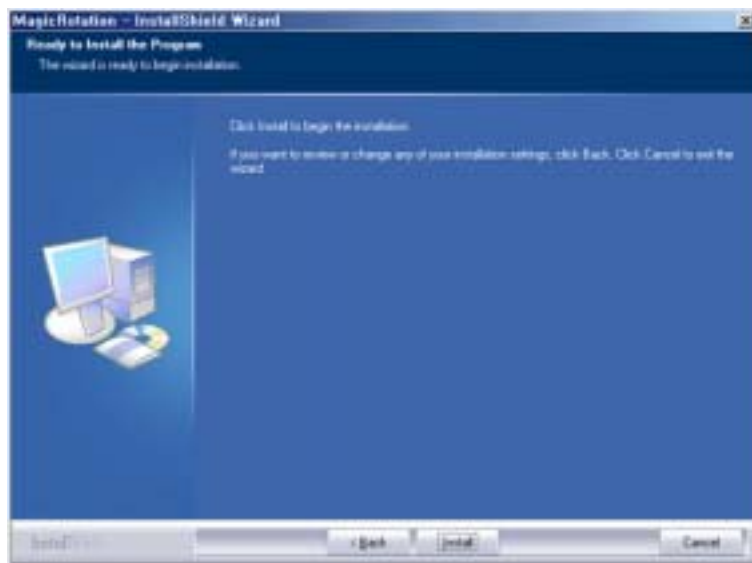

8. Va fi afișată fereastra "Installation Status" (Stare instalare).



9. Faceți clic pe "Finish" (Finalizare).

Pentru ca MagicRotation să funcționeze în mod corespunzător, va trebui să reporniți calculatorul.

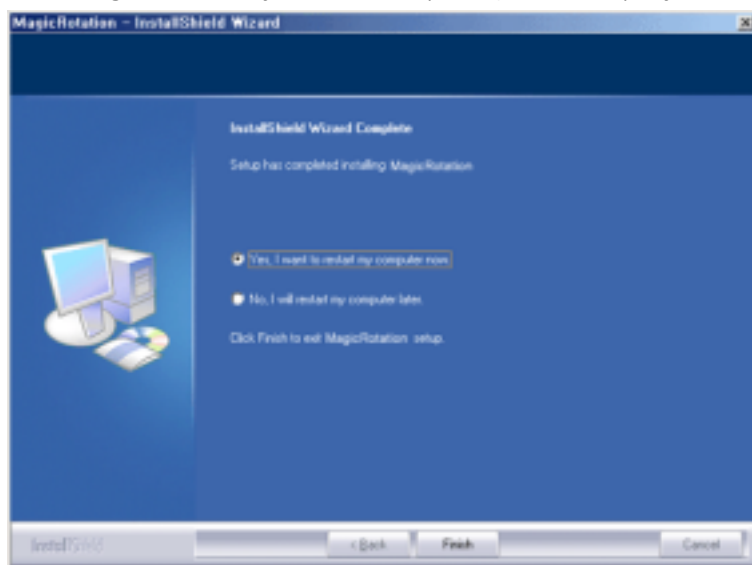

10. La finalizarea instalării, pictograma executabilului MagicRotation va fi afișată pe desktop.



## Probleme la instalare

Instalarea aplicației MagicRotation poate fi afectată de factori precum placa video, placa de bază sau parametrii rețelei.

Pentru rezolvarea eventualelor probleme survenite la instalare, consultați secțiunea "[Depanare](#)".

### Limitări

1. Pentru ca MagicRotation să funcționeze corect, este necesar ca driverul pentru monitor să fie încărcat în mod corespunzător.  
Driverul pentru monitor instalat trebuie să fie cel mai recent driver oferit de furnizor.
2. Dacă aplicații precum Windows Media Player, Real Player etc. nu afișează corect fișierele video pentru

orientările de 90, 180 și 270 de grade, efectuați următoarele acțiuni:

- Închideți aplicația.
- Selectați orientarea în care doriți să vizualizați aplicația (90, 180, 270).
- Închideți aplicația.

De cele mai multe ori, această acțiune va fi suficient pentru a rezolva problema.

3. Aplicațiile care folosesc OpenGL și DirectDraw (grafică 3D) nu vor funcționa conform orientării selectate (90, 180, 270).  
(De exemplu, jocurile 3D)
4. Aplicațiile DOS nu vor funcționa conform orientării selectate (90, 180, 270) în modul Full Screen (Ecran complet).
5. Opțiunea Dual nu este acceptată în Windows™ 98, ME, NT 4.0.
6. MagicRotation nu permite utilizarea unei profunzimi a culorii de 24 de biți.
7. Dacă schimbați placa video, este recomandabil ca în prealabil să dezinstalați MagicRotation.

## ■ Cerințe pentru sistem

### Sistem de operare

- Windows™ 98 SE
- Windows™ Me
- Windows™ NT 4.0
- Windows™ 2000
- Windows™ XP Home Edition
- Windows™ XP Professional

### Hardware

- 128 MB RAM sau mai mult (recomandat)
- 25 MB spațiu liber pe HDD sau mai mult

### Service Pack-uri

- Este recomandat ca pe sistemul dvs. să fie instalat cel mai recent Service Pack.
- Pentru Windows™ NT 4.0, este recomandabil să instalați Internet Explorer 5.0 (sau o versiune superioară) cu componenta Active Desktop.

\* Pentru informații suplimentare, vizitați [site-ul](#) MagicRotation.

\* Windows™ este marcă înregistrată a Microsoft Corporation, Inc.

Specificațiile pot fi modificate fără înștiințare prealabilă.  
MagicRotation este marcă a SAMSUNG ELECTRONICS CO.,Ltd.  
Toate celelalte mărci de produs menționate în acest document pot fi mărci înregistrate ale companiilor respective.

# MagicRotation Asistență

Prezentare generală | Instalare | **Interfață** | Dezinstalare | Depanare

- **When Rotation is functioning, part of MagicTune Program may not operate normally.**
- **Auto Rotation : Auto Rotation will automatically pivots the monitor to 0, 90, 180degrees when you pivots the monitor.**

**To execute Auto Rotation, it should be done as below.**

- Please install both of Rotation program and MagicTune 3.6, 3.7 in your PC.
- Launch Magic tune 3.6, 3.7
- **Option Preference** click the small box as "V" in **enable task tray menu.**

## Interfață

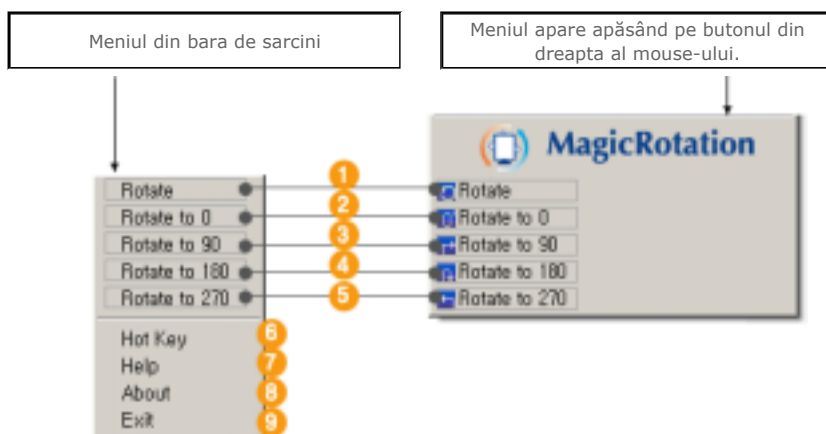

- 1 **Rotate (Rotire)** : Afișajul va fi rotit cu 90 de grade



- 2 **Rotate to 0 (Rotire la 0)** : Afișajul va fi rotit la 0 grade față de unghiul de rotire curent.

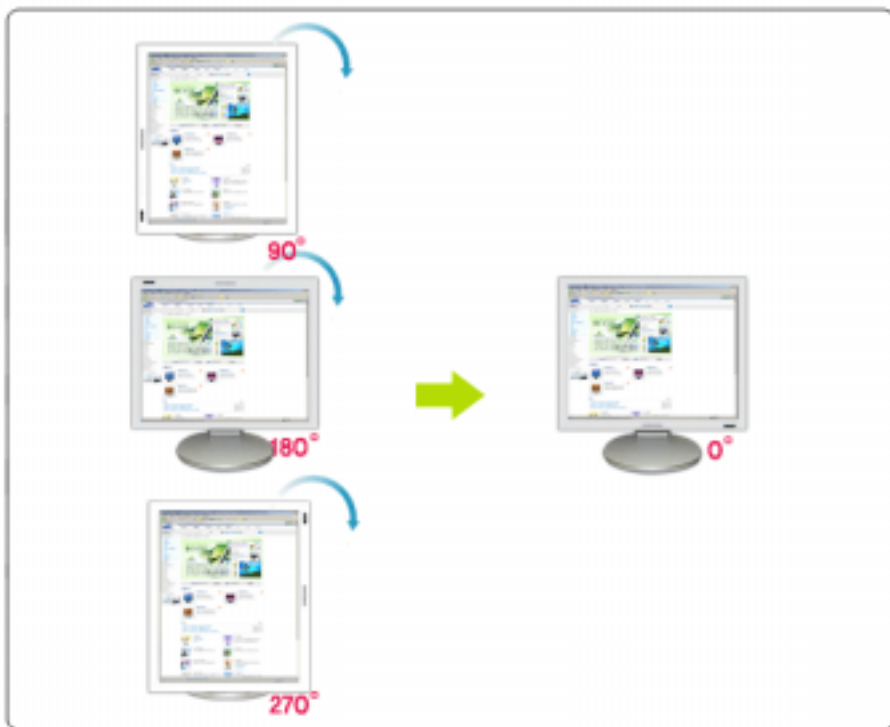

**3 Rotate to 90 (Rotire la 90)** : Afişajul va fi rotit la 90 grade faţă de unghiul de rotire curent.

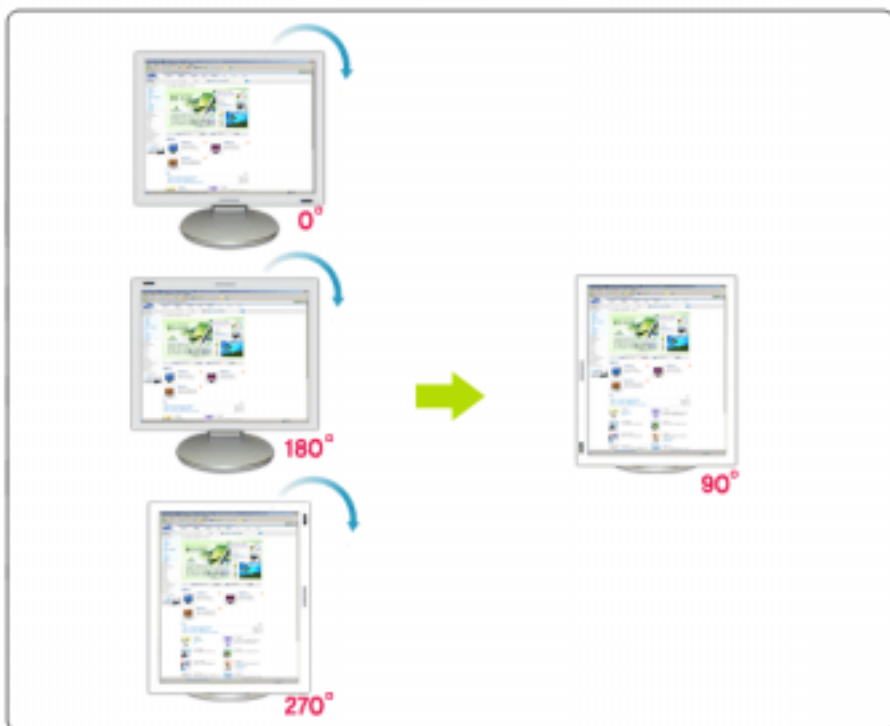

**4 Rotate to 180 (Rotire la 180)** : Afişajul va fi rotit la 180 grade faţă de unghiul de rotire curent.

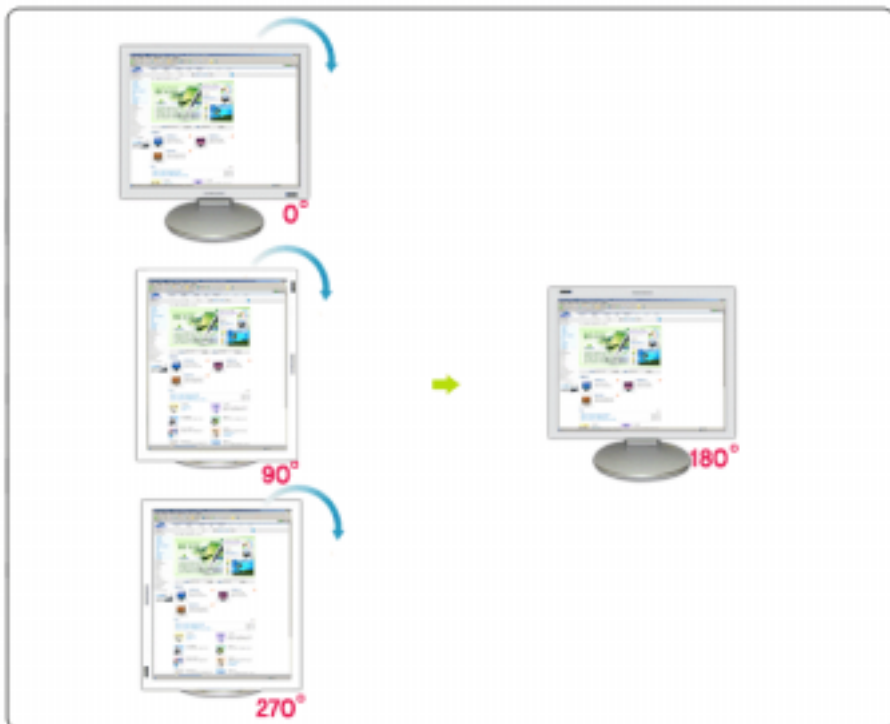

- 5 **Rotate to 270 (Rotire la 270)** : Afișajul va fi rotit la 270 grade față de unghiul de rotire curent.

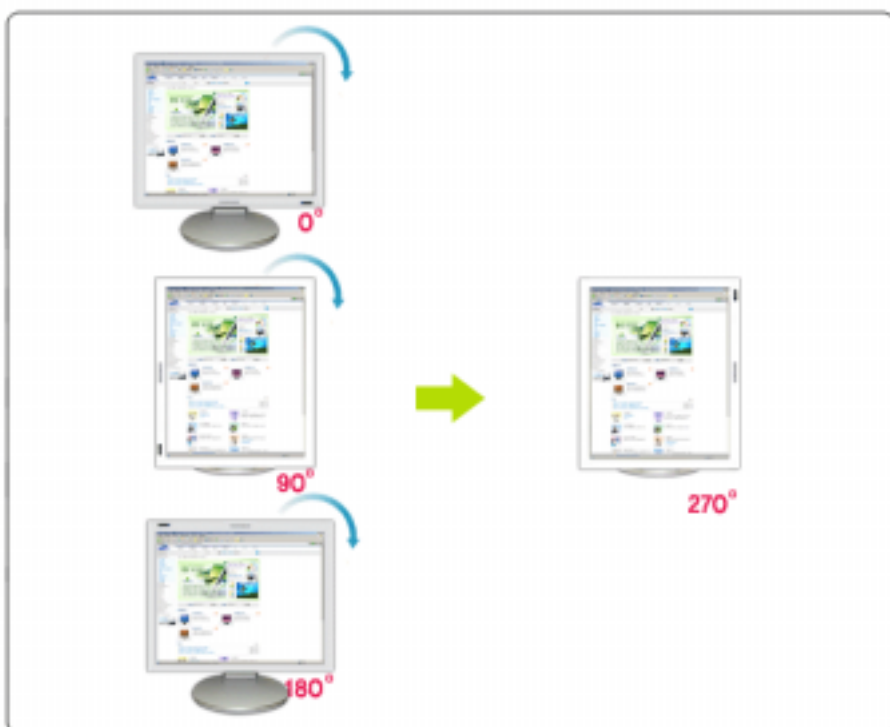

- 6 **Hot key (Tastă de acces rapid)** : Tastele de acces rapid sunt disponibile în mod prestabilit și pot fi schimbate de utilizator.

În cazul în care utilizatorul dorește să schimbe o tastă de acces rapid, noua tastă va fi disponibilă pentru utilizare imediat după schimbare. Utilizatorul poate crea o tastă de acces rapid combinând tasta Shift, Ctrl sau Alt cu una dintre tastele generale. Dacă se apasă numai pe o tastă generală, tasta de acces rapid desemnată va fi Alt+tasta generală.

- 7 **Help (Asistență)** : Afișează sistemul de asistență pentru programul MagicRotation.

- 8 **About (Despre)** : Afișează versiunea și drepturile de autor pentru program.

- 9 **Exit (Ieșire)** : Determină ieșirea din programul MagicRotation.



Specificațiile pot fi modificate fără înștiințare prealabilă.  
MagicRotation este marcă a SAMSUNG ELECTRONICS CO.,Ltd.  
Toate celelalte mărci de produs menționate în acest document pot fi mărci înregistrate ale companiilor respective.

## Dezinstalare

Programul MagicRotation poate fi dezinstalat doar cu ajutorul opțiunii "Add/Remove Programs" (Adăugare/Eliminare programe) din Control Panel (Panoul de control) din Windows.

Pentru a dezinstala MagicRotation, efectuați următoarele acțiuni.

1. Din bara de sarcini, selectați Start, Settings (Setări), apoi Control Panel (Panou de control). Dacă programul rulează în Windows™ XP, selectați Control Panel (Panoul de control) direct din meniul Start.
2. Faceți clic pe pictograma "Add/Remove Programs" (Adăugare/Eliminare programe) din Control Panel (Panoul de control).
3. În ecranul "Add/Remove Programs" (Adăugare/Eliminare programe), căutați "MagicRotation". Faceți clic pe acesta pentru a-l evidenția.
4. Faceți clic pe butonul "Change/Remove" (Schimbare/Eliminare) pentru a dezinstala programul.
5. Faceți clic pe "Yes" (Da) pentru a începe procesul de dezinstalare.
6. Așteptați până când este afișată caseta de dialog "Uninstall Complete" (Dezinstalare finalizată).
7. După dezinstalare, reporniți calculatorul pentru a încheia procesul.

Pentru asistență tehnică, întrebări frecvente și upgrade-uri, vizitați [site-ul](#) MagicRotation.

\* Windows™ este marcă înregistrată a Microsoft Corporation, Inc.

Specificațiile pot fi modificate fără înștiințare prealabilă.  
MagicRotation este marcă a SAMSUNG ELECTRONICS CO.,Ltd.  
Toate celelalte mărci de produs menționate în acest document pot fi mărci înregistrate ale companiilor respective.

## Depanare

### Înainte de a apela la asistența tehnică

- Pentru a oferi funcțiile de rotire a ecranului, software-ul MagicRotation utilizează driverul pentru monitor furnizat de producătorul plăcii video. Dacă driverul pentru monitor funcționează incorect sau prezintă defecțiuni, aceste defecțiuni se vor menține și după instalarea MagicRotation. Funcționarea aleatorie/incorectă cauzată de probleme legate de driverul pentru monitor nu se datorează software-ului MagicRotation.

Pentru a verifica dacă driverul pentru monitor instalat funcționează corect, puteți parcurge următorii pași:

1. Verificați dacă problema apare atât pentru orientarea la 0 grade (peisaj), cât și pentru orientarea la 90 de grade (portret).
2. Verificați dacă problema apare la diferite valori ale profunzimii culorii (8/16/32 biți per pixel) și diferite rezoluții (800 x 600, 1024 x 768).
3. Verificați dacă problema apare și după ce ați deinstalat MagicRotation.

Dacă problema se repetă în cel puțin una dintre aceste situații, probabil că funcționarea incorectă se datorează driverului pentru monitor instalat.

Pentru a rezolva problema, efectuați următoarele operații:

1. Dezinstalați MagicRotation.
2. Obțineți cea mai recentă versiune a driverului pentru monitor de la producătorul plăcii dvs. video.  
Cele mai recente drivere de la ATI, NVIDIA, MATROX, INTEL etc. pot fi obținute cu ușurință de pe site-urile producătorilor respectivi.
3. Instalați cel mai recent driver pentru monitor.
4. Instalați MagicRotation. De cele mai multe ori, acești pași vor fi suficienți pentru a rezolva problema.

- 
- Este posibil ca MagicRotation să nu funcționeze dacă monitorul a fost înlocuit sau dacă driverul pentru placa video a fost actualizat în timp ce MagicRotation se afla în curs de rulare. În această situație, reporniți sistemul.

- 
- Pentru asistență tehnică, întrebări frecvente și upgrade-uri, vizitați [site-ul](#) MagicRotation.

Specificațiile pot fi modificate fără înștiințare prealabilă.  
MagicRotation este marcă a SAMSUNG ELECTRONICS CO., Ltd.  
Toate celelalte mărci de produs menționate în acest document pot fi mărci înregistrate ale companiilor respective.



## Listă de verificare



Înainte de a apela la un Service autorizat, puteți încerca chiar Dumneavoastră să remediați problemele care apar, utilizând informațiile din această secțiune. Dacă aveți totuși nevoie de asistență de specialitate, vă rugăm să apelați numărul de telefon de pe certificatul de garanție, [numărul de telefon de la secțiunea Informații](#), sau [contactați vânzătorul](#).

Simptom	Listă de verificare	Soluții
Imaginea nu apare pe ecranul monitorului. Monitorul nu poate fi deschis.	<p>Cablul de alimentare este conectat corect?</p> <p>Pe ecran mesajul apare "<b>Check Signal Cable</b>" (Conectare neefectuată, Controlați cablul de semnal video)?</p> <p>Dacă led-ul de alimentare este aprins, reporniți computerul pentru a vedea ecranul inițial (ecranul de boot).</p> <p>Puteți vedea pe ecran mesajul "<b>Not Optimum Mode. Recommended mode 1280 x 1024 60Hz</b>"?</p>	<p>Controlați racordarea cablului de alimentare și alimentarea.</p> <p><b>(Monitorul este conectat cu cablul D-sub)</b> Controlați racordarea cablului de semnal video. <b>(Monitorul este conectat cu cablul DVI)</b> Dacă monitorul este conectat corect, dar pe ecran apare în continuare un mesaj de eroare, verificați dacă monitorul este setat pe modul analogic. Apăsăți butonul Source pentru a verifica sursa semnalului de intrare.</p> <p>Dacă apare ecranul inițial (ecranul de boot), porniți computerul în modul de rezoluție minimă ("safe mode" la Windows ME/XP/2000) și apoi schimbați frecvența plăcii video (Consultați secțiunea <a href="#">Moduri presetate de reglare</a>)</p> <p>Notă: Dacă ecranul inițial (ecranul de boot) nu apare, <a href="#">apelați la un centru de service autorizat sau contactați vânzătorul</a>.</p> <p>Acest mesaj apare pe ecran atunci când semnalul de la placa video depășește rezoluția și frecvența maximă suportate de monitor.</p> <p>Reglați rezoluția și frecvența maximă suportate de monitor.</p>

		<p>Dacă modul de afișare depășește SXGA sau 75Hz va apărea mesajul <b>"Not Optimum Mode. Recommended mode 1280 x 1024 60Hz"</b> (Modul nu este optim. Mod recomandat 1280 x 1024 60Hz)</p> <p>Dacă modul de afișare depășește 85Hz monitorul va funcționa corect, dar mesajul <b>"Not Optimum Mode. Recommended mode 1280 x 1024 60Hz"</b> (Modul nu este optim. Mod recomandat 1280 x 1024 60Hz) va fi afișat pe ecran timp de un minut și apoi va dispărea. În timpul acestei perioade de un minut, vă rugăm să treceți la modul de afișare recomandat. (Acest mesaj va fi din nou afișat la repornirea sistemului.)</p>
	Imaginea nu apare pe ecran. Indicatorul luminos de alimentare de pe monitor clipește la interval de 1 secundă?	<p>Monitorul este în modul de economisire energie (PowerSaver).</p> <p>Apăsăți o tastă de pe tastatură sau mișcați mouse-ul pentru a activa monitorul și a restabili imaginea pe ecran.</p>
	Monitorul este conectat cu cablul DVI?	În cazul în care reporniți computerul înainte de a conecta cablul DVI, sau dacă deconectați și apoi reconectați cablul DVI în timp ce sistemul funcționează, ecranul își poate pierde imaginea, deoarece unele plăci video nu mai trimit semnalul video. Conectați cablul DVI și apoi reporniți sistemul.
Nu pot vizualiza meniul OSD.	Ați blocat meniul afișat pe ecran(OSD) pentru a preîntâmpina modificările nedorite?	Deblocați meniul afișat pe ecran apăsând butonul MENU timp de cel puțin 5 secunde.
Ecranul are culori deteriorate sau doar imagini alb-negru.	Ecranul afișează o singură culoare, ca și când ar fi privit printr-un filtru colorat?	<p>Controlați conectorii cablului de semnal video.</p> <p>Asigurați-vă că placa video este complet introdusă în slotul aferent.</p>
	Culorile ecranului s-au alterat după ce ați rulat un program sau după o cădere a sistemului între rulare a două aplicații?	Reporniți computerul.
	Placa video a fost montată corect?	Montați corect placa video consultând manualul furnizat odată cu aceasta.
Imaginea de pe ecran s-a destabilizat brusc.	Ați schimbat placa video sau driverul?	Reglați poziția și mărimea imaginii utilizând meniul OSD.
	Ați modificat rezoluția sau frecvența monitorului?	Reglați rezoluția și frecvența plăcii video. (Consultați secțiunea <a href="#">Moduri presetate de reglare</a> ).
	Imaginea de pe ecran poate fi instabilă datorită ciclului semnalelor plăcii video. Reglați din nou Poziția utilizând meniul OSD.	
Imaginea este defocalizată sau	Ați reglat rezoluția sau frecvența monitorului?	Reglați rezoluția și frecvența plăcii video.

meniul OSD nu poate fi reglat.		(Consultați secțiunea <a href="#">Moduri presetate de reglare</a> ).
LED-ul clipește dar imaginea nu apare pe ecran.	La verificarea Informațiilor despre modurile video din meniu, frecvența este reglată corect?	Reglați corect frecvența consultând manualul plăcii video și <a href="#">Modurile presetate de reglare</a>  (Frecvența maximă per rezoluție poate diferi de la produs la produs.)
Ecranul arată numai 16 culori. Culoarele ecranului s-au schimbat după schimbarea plăcii video.	Culoarele au fost reglate corect din Windows?  Placa video a fost montată corect?	Pentru Windows ME/XP/2000: Reglați corect culoarele din <b>Control Panel, Display, Settings</b>  Montați corect placa video consultând manualul furnizat odată cu aceasta.
Pe ecran apare mesajul "Unrecognized monitor, Plug & Play (VESA DDC) monitor found". (Monitor nerecunoscut, s-a găsit monitor Plug & Play (VESA DDC).	Ați instalat driverul de monitor?  Consultați manualul monitorului pentru a vedea dacă funcția Plug & Play (VESA DDC) poate fi acceptată.	Instalați driverul de monitor conform Instrucțiunilor de instalare pentru driver.  Instalați driverul de monitor conform Instrucțiunilor de instalare pentru driver.
De verificat când MagicTune™ nu funcționează corect.	* Funcția MagicTune™ este disponibilă numai pentru PC (VGA) cu sistem de operare Windows care suportă „Plug and Play”.	<b>* Pentru a verifica dacă PC-ul Dvs. poate suporta funcția MagicTune™, urmați pașii de mai jos: (Pentru Windows XP);</b>  Panou de Control -> Performanță și Întreținere -> Sistem -> Hardware -> Manager Dispozitive -> Monitoare -> După ce ștergeți Monitorul Plug and Play, găsiți 'Monitor Plug and Play' efectuând o căutare pentru hardware nou.  MagicTune™ este un software suplimentar pentru monitor. Este posibil ca anumite plăci grafice să nu accepte monitorul dvs. În cazul în care aveți probleme cu placa video, consultați site-ul nostru Web pentru lista plăcilor video compatibile. <a href="http://www.samsung.com/monitor/magictune">http://www.samsung.com/monitor/magictune</a>
Funcția MagicTune™ nu funcționează corespunzător.	Ați schimbat calculatorul sau placa grafică?	Descărcați cea mai recentă versiune a programului. Programul poate fi descărcat de la adresa <a href="http://www.samsung.com/monitor/magictune">http://www.samsung.com/monitor/magictune</a> .



Visit the MagicTune™ website and download the installation software for MagicTune™ MAC.

### ● Dacă întâmpinați probleme cu monitorul, verificați următoarele elemente.

1. Verificați dacă cablul de alimentare și cel de semnal video sunt bine conectate la computer.
2. Verificați dacă calculatorul emite la pornire un semnal sonor mai mult de trei ori.  
(Dacă da, cereți verificarea plăcii de suport a computerului la un service autorizat.)
3. Dacă ați instalat o nouă placă video sau dacă ați asamblat PC-ul, verificați driverul plăcii video și cel al monitorului.
4. Verificați dacă rata de reîmprospătare a ecranului este reglată la 56Hz sau la 75Hz.  
(Nu depășiți 75Hz când folosiți rezoluția maximă.)
5. Dacă aveți probleme la instalarea driverului de placă video, porniți computerul în Safe Mode și ștergeți placa video din "**Control Panel, System, Device Administrator**" iar apoi reporniți

computerul și instalați din nou driverul plăcii video.



Dacă apar probleme în mod repetat, [apelați la un centru de service autorizat](#).

[Listă de verificare](#) | [Întrebări & Răspunsuri](#) | [Funcția de autotestare](#)

## Întrebări & Răspunsuri

Întrebare	Răspuns
Cum pot schimba frecvența?	Frecvența poate fi schimbată prin reconfigurarea plăcii video.  Observați totuși că acceptarea plăcii video poate varia depinzând de versiunea de driver utilizată. (Pentru detalii, consultați manualul computerului sau cel al plăcii video.)
Cum pot modifica rezoluția?	Windows ME/XP/2000: Modificați rezoluția din <b>Control Panel, Display, Settings</b> .  * (Panoul de control, Afișare, Setări) Pentru detalii, adresați-vă fabricantului plăcii video.
Cum pot regla funcția de Power Saving(Economie Energie)?	Windows ME/XP/2000: Modificați această funcție, în BIOS SETUP la computer sau la screen saver. (Consultați manualul computerului din Windows).
Cum pot curăța carcasa exterioră / panoul LCD?	Deconectați cablul de alimentare și curățați monitorul cu o cârpă moale, utilizând o soluție de curățat sau apă simplă.  Nu lăsați urme de detergent și nu zgâriați carcasa. Evitați scurgerea apei în interiorul monitorului.

[Listă de verificare](#) | [Întrebări & Răspunsuri](#) | [Funcția de autotestare](#)

## Funcția de autotestare

[Funcția de autotestare](#) | [Mesaje de avertizare](#) | [Mediu](#) | [Indicații folositoare](#)

**Monitorul dispune de o funcție de autotestare, care vă permite să verificați buna funcționare a monitorului.**

### Funcția de autotestare

1. Opriți monitorul și computerul.
2. Scoateți cablul de semnal video din spatele monitorului.
3. Porniți monitorul  
Dacă monitorul funcționează normal, va apărea următorul ecran.



Lipsa unuia dintre dreptunghiuri indică faptul că monitorul are o defecțiune. Acest mesaj apare și în timpul funcționării normale, în cazul în care cablul este deconectat sau deteriorat.

4. Închideți monitorul și reconectați cablul de semnal video; apoi reporniți computerul și monitorul. Dacă, după ce ați utilizat procedura anterioară, ecranul monitorului rămâne alb, verificați



dispozitivul de control video și sistemul; monitorul funcționează corect.

### ● Mesaje de avertizare

Dacă există o problemă la semnalul de intrare, pe ecran apare un mesaj, sau ecranul rămâne gol, cu toate că indicatorul luminos de alimentare este aprins. Mesajul poate indica faptul că modul video folosit nu funcționează pe monitorul dumneavoastră, sau că trebuie să verificați cablul de semnal video.



### ● Mediu

**Localizarea și poziționarea monitorului pot influența calitatea imaginii și alte caracteristici ale acestuia.**

1. Dacă aveți boxe așezate lângă monitor, se recomandă să le deconectați și să le mutați în altă cameră.
2. Îndepărtați toate dispozitivele electronice, ca de exemplu aparate de radio, ventilatoare, ceasuri sau telefoane care sunt la mai puțin de un metru de monitor.

### ● Indicații folositoare

- Un monitor recrează semnalele vizuale transmise de computer. De aceea, dacă aveți probleme cu computerul sau placa video, acestea pot cauza pierderea imaginii de pe monitor, culori șterse, perturbații, desincronizare, etc. În acest caz, mai întâi trebuie să verificați sursa problemei, iar apoi să apelați la un centru de service autorizat sau să contactați vânzătorul.
- **Verificați dacă monitorul funcționează corect**  
Dacă imaginea nu apare pe ecran sau apare un mesaj "**Not Optimum Mode**", "**Recommended mode 1280 x 1024 60Hz**", deconectați cablul de la computer, când monitorul este încă conectat la rețeaua de tensiune.
  - Dacă pe ecran apare un mesaj, sau dacă imaginea devine albă, înseamnă că monitorul funcționează corect.
  - În acest caz, problema este localizată la computer.



[Informații generale](#) | [PowerSaver](#) | [Moduri presetate de reglare](#) |

## ● Informații generale

### Informații generale

Denumire Model SyncMaster 750B

### Panou LCD

Mărime Diagonală 17.0 inch

Dimensiunea imaginii pe ecran 337,92mm (oriz.) x 270,336mm (vert.)

Pixel Pitch (Distanța între pixeli) 0,264mm (oriz.) x 0,264mm (vert.)

Tip a-si TFT cu matrice activă

### Frecvențe de Sincronizare

Orizontal 30 ~ 81 kHz

Vertical 56 ~ 75 Hz

### Număr de culori

16,2M culori

### Rezoluție

Rezoluție optimă 1280 x 1024@60 Hz

Rezoluție maximă 1280 x 1024@75 Hz

### Semnal de intrare

Analogic RGB, Digital RGB, Compatibil DVI

0,7 Vp-p pozitiv la 75 Ω +/-10%

Sincronizare separată orizontală și verticală, Nivel TTL, pozitiv sau negativ

### Lățime maximă de bandă

140 MHz

### Alimentare

100 ~ 240 VAC rms (+/- 10%) ,60/50Hz ± 3Hz

### Cablu de semnal

Cablu detașabil D-sub 15 pini la 15 pini, 1,8m

Conector DVI-D la DVI-D, detașabil, 2,0m

## Consum energie

Mai puțin de 34W

## Dimensiuni (lățime/ lungime/ adâncime)/ Greutate (Stand simplu)

380,0 x 101,0 x 334,0mm / 15,0 x 4,0 x 13,1inch (Cu stand de bază) / 4,5kg

## Placă de montare compatibilă VESA

75mm x 75mm (pentru utilizare cu sistem de prindere special (cu braț))

## Parametri de mediu

Operare Temperatură: 10°C ~ 40°C(50°F ~104°F)  
Umiditate 10% ~ 80%, fără condensare

Depozitare Temperatură: -20°C ~ 45°C (-4°F ~113°F)  
Umiditate 5% ~ 95%, fără condensare

## Capabilitate Plug and Play

Acest monitor poate fi instalat pe orice sistem compatibil Plug & Play. Interacțiunea dintre monitor și sistem va oferi condițiile de funcționare și setările optime pentru monitor. În cele mai multe cazuri, instalarea monitorului se va produce automat, dacă utilizatorul nu dorește să selecteze setări alternative.

## Numărul acceptat de puncte

La producerea acestui ecran TFT LCD s-a utilizat tehnologia avansată a semiconducătorilor cu o precizie de 1ppm (o milionime) . Câteodată, pixelii de culoare ROȘIE, VERDE, ALBASTRĂ și ALBĂ par luminoși sau se pot observa pixeli de culoare neagră. Acest lucru nu afectează calitatea monitorului, acesta putând fi utilizat fără probleme.

- De exemplu, numărul de subpixeli TFT LCD pentru acest produs este de 3.932.160.

**Notă: Designul și specificațiile pot fi modificate fără avertizarea în prealabil.**

[Informații generale](#) | [PowerSaver](#) | [Moduri presetate de reglare](#)

## PowerSaver

Acest monitor are încorporat un sistem de management energetic numit PowerSaver. Acest sistem economisește energie trecând monitorul într-un mod de funcționare cu energie scăzută. Monitorul se reîntoarce automat la modul normal de operare la mișcarea mouse-ului sau apăsarea oricărei taste. Pentru a economisi energia electrică, închideți monitorul dacă nu aveți nevoie de el, sau dacă îl lăsați nesupravegheat pentru mai mult timp. Sistemul PowerSaver operează cu o placă video compatibilă VESA DPMS, instalată în computerul dumneavoastră. Pentru a configura această caracteristică, folosiți un software utilitar instalat pe computerul dumneavoastră.

Stare	Funcționare normală	Mod deconectare tensiune EPA/ENERGY 2000	Alimentare oprită mecanic (Butonul de Pornit/Oprit)
Indicator alimentare	Albastru	Albastru, Clipește	Negru
Consum energie	Mai puțin de 34W	Mai puțin de 1W (Mod dezactivat)	Mai puțin de 1W (120Vac/220 Vac)



Acest monitor este compatibil EPA ENERGY STAR® și ENERGY2000 dacă este utilizat împreună cu un computer dotat cu funcționalitate VESA DPMS.

Ca Partener ENERGY STAR®, SAMSUNG a stabilit că acest produs se conformează normelor ENERGY STAR® pentru eficiența energiei.

## Moduri presetate de reglare

Dacă semnalul transmis de computer este același ca în următoarele moduri presetate de reglare, ecranul va fi reglat automat. Totuși, dacă semnalul diferă, ecranul își poate pierde imaginea, în timp ce indicatorul luminos de alimentare este aprins. Consultați manualul plăcii video și reglați ecranul după cum urmează:

**Tabel 1. Moduri presetate de reglare**

Mod Afișare	Frecvență Orizontală (kHz)	Frecvență Verticală (kHz)	Lățime bandă (MHz)	Polaritate Sync (Oriz./Vert.)
IBM, 640 x 350	31,469	70,086	25,175	+/-
IBM, 640 x 480	31,469	59,940	25,175	-/-
IBM, 720 x 400	31,469	70,087	28,322	-/+
MAC, 640 x 480	35,000	66,667	30,240	-/-
MAC, 832 x 624	49,726	74,551	57,284	-/-
MAC, 1152 x 870	68,681	75,062	100,00	-/-
VESA, 640 x 480	37,500	75,000	31,500	-/-
VESA, 640 x 480	37,861	72,809	31,500	-/-
VESA, 800 x 600	35,156	56,250	36,000	-/-
VESA, 800 x 600	37,879	60,317	40,000	+/+
VESA, 800 x 600	46,875	75,000	49,500	+/+
VESA, 800 x 600	48,077	72,188	50,000	+/+
VESA, 1024 x 768	48,363	60,004	65,000	-/-
VESA, 1024 x 768	56,476	70,069	75,000	-/-
VESA, 1024 x 768	60,023	75,029	78,750	+/+
VESA, 1152 x 864	67,500	75,000	108,00	+/+
VESA, 1280 x 1024	63,981	60,020	108,00	+/+
VESA, 1280 x 1024	79,976	75,025	135,00	+/+

### Frecvență Orizontală

Timpu de scanare al unei linii ce conectează pe orizontală marginea din dreapta a ecranului cu marginea din stânga se numește Ciclu Orizontal, iar numărul opus al Ciclului Orizontal se numește Frecvență Orizontală. Unitate de măsură: kHz



### Frecvență Verticală

Întocmai unei lămpi fluorescente, ecranul trebuie să repete aceeași imagine de foarte multe ori pe secundă pentru a putea afișa o imagine recognoscibilă pentru ochii utilizatorului. Frecvența acestei repetiții se numește frecvență Verticală sau Rată de reîmprospătare (rată de refresh). Unitate de măsură: Hz



[Informații generale](#) | [PowerSaver](#) | [Moduri presetate de reglare](#) |

## ● Informații generale

### Informații generale

Denumire Model SyncMaster 950B

### Panou LCD

Mărime Diagonală 19.0 inch

Dimensiunea imaginii pe ecran 376,32mm (oriz.) x 301,056mm (vert.)

Pixel Pitch (Distanța între pixeli) 0,297mm (oriz.) x 0,297mm (vert.)

Tip a-si TFT cu matrice activă

### Frecvențe de Sincronizare

Orizontal 30 ~ 81 kHz

Vertical 56 ~ 75 Hz

### Număr de culori

16,2M culori

### Rezoluție

Rezoluție optimă 1280 x 1024@60 Hz

Rezoluție maximă 1280 x 1024@75 Hz

### Semnal de intrare

Analogic RGB, Digital RGB, Compatibil DVI

0,7 Vp-p pozitiv la 75 Ω +/-10%

Sincronizare separată orizontală și verticală, Nivel TTL, pozitiv sau negativ

### Lățime maximă de bandă

140 MHz

### Alimentare

100 ~ 240 VAC rms (+/- 10%) ,60/50Hz ± 3Hz

### Cablu de semnal

Cablu detașabil D-sub 15 pini la 15 pini, 1,8m

Conector DVI-D la DVI-D, detașabil, 2,0m

## Consum energie

Mai puțin de 38W

## Dimensiuni (lățime/ lungime/ adâncime)/ Greutate

423,2 x 104,0 x 350,0mm / 16,7 x 4,1 x 13,8inch (Cu stand de bază) / 5,4kg

## Placă de montare compatibilă VESA

75mm x 75mm (pentru utilizare cu sistem de prindere special (cu braț))

## Parametri de mediu

Operare Temperatură: 10°C ~ 40°C (50°F ~ 104°F)  
Umiditate 10% ~ 80%, fără condensare

Depozitare Temperatură: -20°C ~ 45°C (-4°F ~ 113°F)  
Umiditate 5% ~ 95%, fără condensare

## Capabilitate Plug and Play

Acest monitor poate fi instalat pe orice sistem compatibil Plug & Play. Interacțiunea dintre monitor și sistem va oferi condițiile de funcționare și setările optime pentru monitor. În cele mai multe cazuri, instalarea monitorului se va produce automat, dacă utilizatorul nu dorește să selecteze setări alternative.

## Numărul acceptat de puncte

La producerea acestui ecran TFT LCD s-a utilizat tehnologia avansată a semiconducătorilor cu o precizie de 1ppm (o milionime). Câteodată, pixelii de culoare ROȘIE, VERDE, ALBASTRĂ și ALBĂ par luminoși sau se pot observa pixeli de culoare neagră. Acest lucru nu afectează calitatea monitorului, acesta putând fi utilizat fără probleme.

- De exemplu, numărul de subpixeli TFT LCD pentru acest produs este de 3.932.160.

**Notă: Designul și specificațiile pot fi modificate fără avertizarea în prealabil.**

[Informații generale](#) | [PowerSaver](#) | [Moduri presetate de reglare](#)

## PowerSaver

Acest monitor are încorporat un sistem de management energetic numit PowerSaver. Acest sistem economisește energie trecând monitorul într-un mod de funcționare cu energie scăzută. Monitorul se reîntoarce automat la modul normal de operare la mișcarea mouse-ului sau apăsarea oricărei taste. Pentru a economisi energia electrică, închideți monitorul dacă nu aveți nevoie de el, sau dacă îl lăsați nesupravegheat pentru mai mult timp. Sistemul PowerSaver operează cu o placă video compatibilă VESA DPMS, instalată în computerul dumneavoastră. Pentru a configura această caracteristică, folosiți un software utilitar instalat pe computerul dumneavoastră.

Stare	Funcționare normală	Mod deconectare tensiune EPA/ENERGY 2000	Alimentare oprită mecanic (Butonul de Pornit/Oprit)
Indicator alimentare	Albastru	Albastru, Clipește	Negru
Consum energie	Mai puțin de 38W	Mai puțin de 1W (Mod dezactivat)	Mai puțin de 1W (120Vac/220Vac)



Acest monitor este compatibil EPA ENERGY STAR® și ENERGY2000 dacă este utilizat împreună cu un computer dotat cu funcționalitate VESA DPMS.

Ca Partener ENERGY STAR®, SAMSUNG a stabilit că acest produs se conformează normelor ENERGY STAR® pentru eficiența energiei.

## Moduri presetate de reglare

Dacă semnalul transmis de computer este același ca în următoarele moduri presetate de reglare, ecranul va fi reglat automat. Totuși, dacă semnalul diferă, ecranul își poate pierde imaginea, în timp ce indicatorul luminos de alimentare este aprins. Consultați manualul plăcii video și reglați ecranul după cum urmează:

**Tabel 1. Moduri presetate de reglare**

Mod Afișare	Frecvență Orizontală (kHz)	Frecvență Verticală (kHz)	Lățime bandă (MHz)	Polaritate Sync (Oriz./Vert.)
IBM, 640 x 350	31,469	70,086	25,175	+/-
IBM, 640 x 480	31,469	59,940	25,175	-/-
IBM, 720 x 400	31,469	70,087	28,322	-/+
MAC, 640 x 480	35,000	66,667	30,240	-/-
MAC, 832 x 624	49,726	74,551	57,284	-/-
MAC, 1152 x 870	68,681	75,062	100,00	-/-
VESA, 640 x 480	37,500	75,000	31,500	-/-
VESA, 640 x 480	37,861	72,809	31,500	-/-
VESA, 800 x 600	35,156	56,250	36,000	-/-
VESA, 800 x 600	37,879	60,317	40,000	+/+
VESA, 800 x 600	46,875	75,000	49,500	+/+
VESA, 800 x 600	48,077	72,188	50,000	+/+
VESA, 1024 x 768	48,363	60,004	65,000	-/-
VESA, 1024 x 768	56,476	70,069	75,000	-/-
VESA, 1024 x 768	60,023	75,029	78,750	+/+
VESA, 1152 x 864	67,500	75,000	108,00	+/+
VESA, 1280 x 1024	63,981	60,020	108,00	+/+
VESA, 1280 x 1024	79,976	75,025	135,00	+/+

### Frecvență Orizontală

Timpu de scanare al unei linii ce conectează pe orizontală marginea din dreapta a ecranului cu marginea din stânga se numește Ciclu Orizontal, iar numărul opus al Ciclului Orizontal se numește Frecvență Orizontală. Unitate de măsură: kHz



### Frecvență Verticală

Întocmai unei lămpi fluorescente, ecranul trebuie să repete aceeași imagine de foarte multe ori pe secundă pentru a putea afișa o imagine recognoscibilă pentru ochii utilizatorului. Frecvența acestei repetiții se numește frecvență Verticală sau Rată de reîmprospătare (rată de refresh). Unitate de măsură: Hz



Service

Glosar

Pentru o imagine  
mai bună

Drepturi și mărci

Fără latență a imaginii

## Service

Numărul de telefon și adresa companiei pot fi schimbate fără avertizare prealabilă.

- **AUSTRALIA :**  
Samsung Electronics Australia Pty Ltd.  
Customer Response Centre  
7 Parkview Drive, Homebush Bay NSW 2127  
Tel : 1300 362 603  
<http://www.samsung.com.au/>
  
- **BRAZIL :**  
Samsung Eletronica da Amazonia Ltda.  
R. Prof. Manoelito de Ornellas, 303, Terro B  
Chacara Sto. Antonio, CEP : 04719-040  
Sao Paulo, SP  
SAC : 0800 124 421  
<http://www.samsung.com.br/>
  
- **CANADA :**  
Samsung Electronics Canada Inc.,  
Samsung Customer Care  
55 Standish Court  
Mississauga, Ontario  
L5R 4B2  
1-800-SAMSUNG (1-800-726-7864)  
<http://www.samsung.ca/>
  
- **CHILE :**  
SONDA S.A.  
Teatinos 550, Santiago Centro, Santiago, Chile  
Fono: 56-2-5605000 Fax: 56-2-5605353  
56-2-800200211  
<http://www.sonda.com/>  
<http://www.samsung.cl/>
  
- **COLOMBIA :**  
Samsung Electronics Colombia  
Cra 9 No 99A-02 Of. 106  
Bogota, Colombia  
Tel.: 9-800-112-112  
Fax: (571) 618 - 2068  
<http://www.samsung-latin.com/>



e-mail : [soporte@samsung-latin.com](mailto:soporte@samsung-latin.com)

● **ESPAÑA :**

Samsung Electronics Comercial Iberica, S.A.  
Ciencias, 55-65 (Poligono Pedrosa) 08908  
Hospitalet de Llobregat (Barcelona)  
Tel. : (93) 261 67 00  
Fax. : (93) 261 67 50  
<http://samsung.es/>

● **FRANCE :**

SAMSUNG ELECTRONICS FRANCE Service  
Paris Nord 2  
66 rue des Vanesses  
BP 50116 Villepinte  
95950 Roissy CDG Cedex  
Tel : 08 25 08 65 65  
Fax : 01 48 63 06 38  
<http://www.samsungservices.com/>

● **GERMANY :**

TELEPLAN Rhein-Main GmbH  
Feldstr. 16  
64331 Weiterstadt  
T. 06151/957-1306  
F. 06151/957-1732  
\* EURO 0.12/Min  
<http://www.samsung.de/>

● **HUNGARY :**

Samsung Electronics Magyar Rt.  
1039, Budapest, Lehel u. 15-17.  
Tel: 36 1 453 1100  
Fax: 36 1 453 1101  
<http://www.samsung.hu/>

● **ITALY :**

Samsung Electronics Italia S.p.a.  
Via C. Donat Cattin, 5  
20063 Cernusco s/Naviglio (MI)  
Servizio Clienti: 199.153.153  
<http://www.samsung-italia.com/>

● **MÉXICO :**

SAMSUNG ELECTRONICS MÉXICO. S.A. de C.V.  
Vía Lopez Portillo No. 6, Col. San Fco. Chilpan  
Tultitlán, Estado de México, C.P. 54940  
Tel: 01-55-5747-5100 / 01-800-726-7864  
Fax: 01-55-5747-5202 / 01-800-849-1743  
RFC: SEM950215S98  
<http://www.samsung.com.mx/>

IMPORTADO POR: SAMSUNG ELECTRONICS MÉXICO. S.A. de C.V.  
Vía Lopez Portillo No. 6, Col. San Fco. Chilpan  
Tultitlán, Estado de México, C.P. 54940  
Tel: 01-55-5747-5100 / 01-800-726-7864

EXPORTADO POR: Samsung Electronics CO.,LTD.  
416, Mae tan-3dong, Yeongtong - gu,  
Suwon City, Gyeonggi-do Korea

● **NETHERLANDS/BELGIUM/LUXEMBOURG :**

Samsung Electronics Benelux B. V.  
Fleminglaan 12 2289 CP Rijswijk, NEDERLANDS  
Service and informatielijn ;  
Belgium :0800-95214, <http://www.samsung.be/>

Netherlands : 0800-2295214, <http://www.samsung.nl/>

- **PANAMA :**  
Samsung Electronics Latinoamerica( Z.L.) S.A.  
Calle 50 Edificio Plaza Credicorp, Planta Baja  
Panama  
Tel. : (507) 210-1122, 210-1133  
Tel : 800-3278(FAST)  
<http://www.samsung-latin.com/>
  
- **PERU :**  
Servicio Integral Samsung  
Av.Argentina 1790 Lima1. Peru  
Tel: 51-1-336-8686  
Fax: 51-1-336-8551  
<http://www.samsungperu.com/>
  
- **PORTUGAL :**  
SAMSUNG ELECTRONICA PORTUGUESA S.A.  
Rua Mário Dioniso, N<sup>o</sup>2 - 1<sup>o</sup> Drt. 2795-140 LINDA-A-VELHA  
Tel. 214 148 114/100 Fax. 214 148 133/128  
Free Line 800 220 120  
<http://www.samsung.pt/>
  
- **SOUTH AFRICA :**  
Samsung Electronics,5 Libertas Road, Somerset Office Park,  
Bryanston Ext 16. Po Box 70006, Bryanston,2021, South Africa  
Tel : 0027-11-549-1621  
Fax : 0027-11-549-1629  
<http://www.samsung.co.za/>
  
- **SWEDEN/DENMARK/NORWAY/FINLAND :**  
Samsung Electronics AB  
Box 713  
S-194 27 UPPLANDS VÄSBY  
SVERIGE  
Besöksadress : Johanneslundsvägen 4  
Samsung support Sverige: 020-46 46 46  
Samsung support Danmark : 8088-4646  
Samsung support Norge: 8001-1800  
Samsung support Finland: 0800-118001  
Tel +46 8 590 966 00  
Fax +46 8 590 966 50  
<http://www.samsung.se/>
  
- **THAILAND :**  
HAI SAMSUNG SERVICE CENTER  
MPA COMPLEX BUILDING,1st-2nd Floor  
175 SOI SUEKSA VIDHAYA SATHON SOI 12  
SILOM ROAD ,SILOM,BANGRAK  
BANGKOK 10500  
TEL : 0-2635-2567  
FAX : 0-2635-2556
  
- **UKRAINE :**  
SAMSUNG ELECTRONICS REPRESENTATIVE OFFICE IN UKRAINE  
4 Glybochitska str.  
Kiev, Ukraine  
Tel. 8-044-4906878  
Fax 8-044-4906887  
Toll-free 8-800-502-0000  
<http://www.samsung.com.ua/>
  
- **United Kingdom :**  
Samsung Electronics (UK) Ltd.

Samsung House, 225 Hook Rise South  
Surbiton, Surrey KT6 7LD  
Tel. : (0208) 391 0168  
Fax. : (0208) 397 9949  
< European Service Center & National Service >  
Stafford Park 12 Telford, Shropshire, TF3 3BJ  
Tel. : (0870) 242 0303  
Fax. : (01952) 292 033  
<http://samsungservice.co.uk/>

#### U.S.A :

Samsung Electronics America  
Service Division  
400 Valley Road, Suite 201  
Mount Arlington, NJ 07856  
1-800-SAMSUNG (1-800-726-7864)  
<http://samsung.com/monitor/>

[Service](#)

[Glosar](#)

[Pentru o imagine  
mai bună](#)

[Drepturi și mărci](#)

[Fără latență a imaginii](#)

#### Glosar

##### Dot Pitch (mărimea punctului afișat)

Imaginea de pe ecranul unui monitor este compusă din puncte roșii, verzi și albastre. Cu cât punctele sunt mai apropiate, cu atât rezoluția este mai mare. Distanța dintre două puncte de aceeași culoare se numește "Dot Pitch". Unitate de măsură: mm

##### Frecvență Verticală

Ecranul trebuie să repete aceeași imagine de foarte multe ori pe secundă pentru a putea afișa o imagine recognoscibilă pentru ochii utilizatorului. Frecvența acestei repetiții se numește frecvență Verticală sau Rată de reîmprospătare (rată de refresh). Unitate de măsură: Hz

Exemplu : Dacă aceeași lumină se repetă de 60 de ori pe secundă, acest lucru înseamnă 60 Hz.

##### Frecvență Orizontală

Timpul de scanare al unei linii ce conectează pe orizontală marginea din dreapta a ecranului cu marginea din stânga se numește Ciclu Orizontal. Numărul opus al Ciclului Orizontal se numește Frecvență Orizontală Unitate de măsură: kHz

##### Metode de afișare Interlace și Non-Interlace (întreșesut și neîntreșesut)

Afișarea liniilor orizontale ale ecranului de sus în jos, în ordine, se numește metoda de afișare Non Interlace(neîntreșesută), iar afișarea linii impare și apoi linii pare una după cealaltă se numește metoda Interlace (întreșesută). Metoda Non Interlace se folosește la majoritatea monitoarelor pentru a asigura o imagine clară. Metoda Întreșesută este similară celei utilizate la televizoare.

##### Plug & Play

Aceasta este o funcție care oferă utilizatorului o imagine de cea mai bună calitate, permițând computerului și monitorului să facă schimb automat de informații. Acest monitor este conform standardului internațional VESA DDC pentru funcția Plug & Play.

##### Rezoluție

Numărul de puncte orizontale și verticale utilizate pentru a compune imaginea de pe ecran se numește Rezoluție". Acest număr arată acuratețea afișării. Rezoluția înaltă se recomandă la executarea activităților multiple sau multitasking, deoarece pe ecran se poate afișa mai multă informație.

Exemplu: Dacă rezoluția este de 1280 X 1024,acest lucru înseamnă că ecranul este compus din 1280 puncte orizontale (rezoluție orizontală) și 1024 linii verticale (rezoluție verticală).

## Pentru o imagine mai bună

1. Pentru a vă bucura de o imagine de cea mai bună calitate, reglați rezoluția și rata de reîmprospătare (refresh) a ecranului din panoul de control al computerului dumneavoastră, după cum este descris mai jos. Dacă nu reglați corespunzător calitatea imaginii la monitoarele TFT LCD, aceasta nu va fi constantă.
  - o Rezoluție: 1280 x 1024
  - o Frecvența verticală (Rata de reîmprospătare sau refresh): 60 Hz
2. La producerea acestui ecran TFT LCD s-a utilizat tehnologia avansată a semiconductorilor cu o precizie de 1ppm (o milionime) . Câteodată, pixelii de culoare ROȘIE, VERDE, ALBASTRĂ și ALBĂ par luminoși sau se pot observa pixeli de culoare neagră. Acest lucru nu afectează calitatea monitorului, acesta putând fi utilizat fără probleme.
  - o De exemplu, numărul de subpixeli TFT LCD pentru acest produs este de 3.932.160.
3. La curățarea monitorului și a ecranului, aplicați o cantitate mică de detergent conform recomandărilor, utilizând o cârpă moale uscată, apoi lustruiți. Nu apăsați pe ecranul LCD, ci doar ștergeți ușor. La o apăsare prea accentuată, pot apărea pete.
4. Dacă nu sunteți mulțumit de calitatea imaginii, aceasta poate fi îmbunătățită utilizând funcția de autoreglare (auto adjustment) care apare la apăsarea butonului de ieșire. Dacă după utilizarea funcției de autoreglare imaginea mai prezintă perturbații, utilizați funcțiile de reglare FINE/COARSE (reglaj fin/reglaj brut)
5. Dacă pe ecran se afișează o imagine statică pentru mai mult timp, pot apărea imagini reziduale sau imagini neclare. Dacă sunteți nevoiți să plecați de lângă monitor pentru o perioadă mai îndelungată, treceți monitorul în modul de economisire a energiei sau utilizați o imagine mișcătoare ca economizor de ecran (screensaver).

## Drepturi și mărci

**Informațiile din acest document pot fi modificate fără avertizare în prealabil.**

**© 2005 Samsung Electronics Co., Ltd. Toate drepturile rezervate.**

Reproducerea acestui material sub orice formă fără acordul în scris al SAMSUNG Electronics Co., Ltd. este strict interzisă.

Samsung Electronics Co., Ltd. nu este răspunzător pentru erorile conținute în prezentul text sau pentru pagube accidentale sau întâmplare în legătură directă cu realizarea sau utilizarea acestui material.

*Samsung* este o marcă înregistrată a Samsung Electronics Co., Ltd.; *Microsoft*, *Windows* și *Windows NT* sunt mărci înregistrate ale Microsoft Corporation; *VESA*, *DPMS* și *DDC* sunt mărci înregistrate ale Video Electronics Standard Association; numele și sigla *ENERGY STAR®* sunt mărci înregistrate ale U.S. Environmental Protection Agency (EPA). Ca Partener *ENERGY STAR®*, SAMSUNG a stabilit că acest produs respectă cerințele *ENERGY STAR®* pentru eficiența energetică. Toate celelalte nume de produse menționate aici pot fi mărci sau mărci înregistrate ale producătorilor respectivi.

## Clasa B

Acest dispozitiv este un aparat digital de Clasă B. Pentru informații de siguranță și EMC, consultați ghidul reglementărilor.

## INFORMAȚII DESPRE PRODUS (Fără latență a imaginii)

Monitoarele și televizoarele LCD pot avea o latență a imaginii la comutarea de la o imagine la alta, mai ales în cazul în care înainte a fost afișată o imagine staționară pentru mai mult timp. Acest ghid vă demonstrează utilizarea corectă a produselor cu cristale lichide pentru a le proteja de latența imaginii.

### ● Ce este latența imaginii?

În timpul operării normale a unui panou LCD, nu va apărea latența imaginii pixelilor. Totuși, dacă aceeași imagine este afișată un timp îndelungat, se va acumula o mică diferență în încărcătura electrică între cei doi electrozi între care se află cristalul lichid. Acest lucru poate determina cristalul lichid să se întărească în unele zone de pe ecran. Astfel, imaginea anterioară este reținută chiar dacă se trece la o nouă imagine video. Toate tipurile de ecrane, inclusiv cele LCD, au o latență a imaginii. Aceasta nu constituie un defect al produsului.

Pentru a proteja monitorul LCD de latența imaginii, vă rugăm urmați instrucțiunile de mai jos

### ● Modul Oprit, Economizor de Ecran sau Economizor de Energie

Exemplu)

- La utilizarea unui model staționar, opriți alimentarea.
  - Opriți monitorul timp de 4 ore după 24 de ore de utilizare
  - Opriți monitorul timp de 2 ore după 12 de ore de utilizare
- Utilizați un economizor de ecran (screen saver) dacă este posibil
  - Se recomandă utilizarea unui economizor de ecran într-o singură culoare sau a unei imagini în mișcare.
- Setează oprirea monitorului cu ajutorul Schemei de Alimentare din Proprietăți de Afișare din PC-ul dumneavoastră.

### ● Sugestii pentru aplicații specifice

Exemplu) Aeroporturi, stații de tranzit, burse, bănci, și sisteme de control  
Recomandăm urmarea indicațiilor de mai jos pentru configurarea programului de afișare:

### ● Ciclu de afișare a informației împreună cu o Siglă sau o imagine în mișcare

Exemplu) Ciclu: Afișarea de informații timp de 1 oră, urmată de o Siglă pe ecran sau o imagine în mișcare, timp de 1 minut.

### ● Schimbarea periodică a informațiilor despre culoare (Utilizați 2 culori diferite)

Exemplu) Prin rotație o dată la 30 de minute, schimbați informațiile a 2 culori



Evitați utilizarea unei combinații de caractere și culoare de fundal cu diferențe mari de luminanță.

Evitați utilizarea nuanțelor de Gri, care pot cauza cu ușurință latența imaginii.

- Evitați: Culori cu mari diferențe de luminanță (Alb, Negru, Gri)

Exemplu)



- Setări recomandate: Culori strălucitoare, cu diferențe mici de luminanță

- Schimbați culoarea caracterelor și a fundalului la fiecare 30 de minute

Exemplu)



- O dată la 30 de minute modificăți caracterele prin mișcarea acestora.  
Exemplu)



- Cea mai bună metodă de protejare a monitorului împotriva fenomenului de latență a imaginii este să configurați calculatorul pentru operarea unui Economizor de Ecran (Screen Saver), atunci când calculatorul nu este utilizat.

Latența imaginii poate să nu apară atunci când panoul LCD este utilizat în condiții normale.

Condițiile normale sunt întrunite atunci când imaginile video se modifică încontinuu. Atunci când panoul LCD este utilizat un timp mai îndelungat, afișând o imagine fixă, (- peste 12 ore-), pot apărea mici diferențe de tensiune între electrozii care acționează cristallul lichid (LC) dintr-un pixel. Diferența de tensiune între electrozi se mărește cu timpul, cauzând înclinarea cristalelor lichide. Atunci când se întâmplă acest lucru, și când imaginea de pe ecran este schimbată, cea anterioară poate fi încă văzută. Pentru a preveni acest lucru, diferența de tensiune acumulată trebuie micșorată.

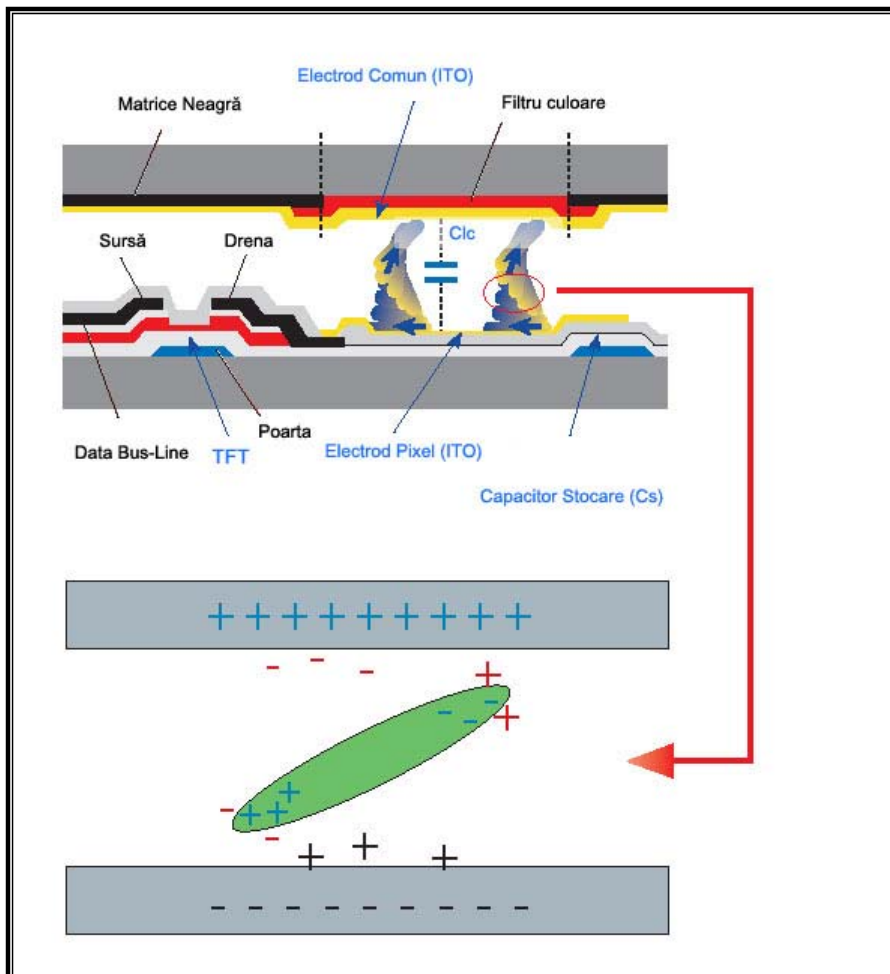

- Monitorul nostru LCD este în conformitate cu standardul ISO13406-2, Pixel Fault Class II.