Spigen ArcField
Flex Wireless Charger

User Manual PF2201

*USB Power Adapter is not included
*Device is not included

Instruction

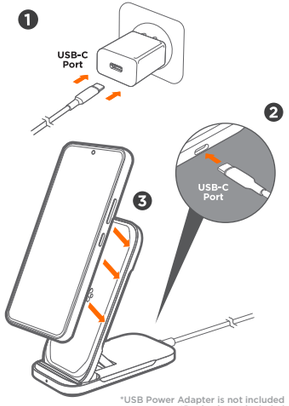

Charging

This product can be used with a Wall Charger with an output of 9V or higher **(Power Delivery 3.0 25.0W or higher)**

LED Indicator Display

Status	LED
Initial Power-on	Red - Green - Off
On Standby	Turn off
While Charging	Red turn on
When Foreign Material (Metal) Is Detected	Red Flash
Input Power Error (Low Voltage, Overvoltage)	Red Flash

***When foreign material (metal) is detected:**
Check to see if there is any foreign material (metal) stuck between the smartphone and the wireless charging pad.

Important Safety Instructions EN

1. Do not exert excess force on the product.
2. Do not disassemble the product or let it come into direct contact with heat or water.
3. Be careful when using the product in a hot or humid environment as it may damage the circuit.
4. A magnet may cause the product to break or malfunction; do not place magnetic chip card (e.g.ID cards, credit cards) near the product.
5. Medical devices (e.g. pulse measuring device, hearing aid) may indirectly interfere with the product; keep them at least 20cm away from the product.
6. Keep away from children.

* The product image herein is provided as an example and user's guide for the portable high-speed wireless charger and may differ from the actual product.
* For smartphones that do not support wireless charging, you need to use a separate wireless charging patch or wireless charging case.

Wichtige Sicherheitshinweise DE

1. Üben Sie keine übermäßige Kraft auf das Produkt aus.
2. Zerlegen Sie das Produkt nicht und bringen Sie es nicht in direkten Kontakt mit Hitze oder Wasser kommen.
3. Seien Sie vorsichtig, wenn Sie das Produkt in einer heißen oder feuchten Umgebung verwenden, da dies den Stromkreis beschädigen kann.
4. Ein Magnet kann zu Bruch oder Fehlfunktion des Produkts führen; keine magnetische Chipkarte beilegen(z. B. Ausweise, Kreditkarten) in die Nähe des Produkts.
5. Medizinische Geräte (z. B. Pulsmessgerät, Hörgerät) kann das Produkt indirekt stören; halten Sie diese mindestens 20 cm vom Produkt entfernt.
6. Von Kindern fernhalten.

* Das vorliegende Produktbild dient als Beispiel und Benutzerhandbuch für das tragbare kabellose Hochgeschwindigkeitsladegerät und kann von dem tatsächlichen Produkt abweichen.
* Bei Smartphones, die das kabellose Laden nicht unterstützen,müssen Sie einen separaten drahtlosen Lade-Patch oder einen kabellosen Ladekoffer verwenden.

Instructions importantes de sécurité FR

1. N'exercez pas de force excessive sur le produit.
2. Ne démontez pas le produit et ne le laissez pas directement à la chaleur ou à l'eau.
3. Soyez prudent lorsque vous utilisez le produit dans un environnement chaude ou humide car cela pourrait endommager le circuit.
4. Un aimant peut provoquer la rupture ou le dysfonctionnement du produit ; ne placez pas de carte à puce magnétique (par exemple, cartes d'identité, cartes de crédit) à proximité du produit.
5. Les appareils médicaux (par exemple, appareil de mesure du pouls, appareil auditif) peuvent interférer indirectement avec le produit ; gardez les à au moins 20cm du produit.
6. Tenir à l'écart des enfants.

* L'image du produit sert d'exemple et de manuel d'utilisation d'un chargeur sans fi portable à haute vitesse et peut être différer du produit réel.
* Pour les smartphones qui ne suppportent pas la fonction de recharge sans fil, vous devez utiliser un patch de charge sans fil séparé ou étui de recharge sans fil.

Importante istruzioni per la sicurezza IT

1. Non esercitare una forza eccessiva sul prodotto.
2. Non smontare il prodotto o lasciarlo entrare in diretto contatto con calore o acqua.
3. Fare attenzione quando si utilizza il prodotto in un ambiente caldo o umido ambiente in quanto potrebbe danneggiare il circuito.
4. Un magnete può causare la rottura o il malfunzionamento del prodotto; non posizionare la carta con chip magnetico (es. carte d'identità, carte di credito) vicino al prodotto.
5. Dispositivi medici (ad es. dispositivo per la misurazione del polso, apparecchio acustico) possono interferire indirettamente con il prodotto; tienli almeno 20 cm di distanza dal prodotto.
6. Tenere lontano dai bambini.

* L'immagine del prodotto qui è fornita come esempio e guida per l'utente per il caricatabattere wireless portatile ad alta velocità e potrebbe differire dal prodotto reale.
* Per gli smartphone che non supportano la ricarica wireless, è necessario utilizzare una patch di ricarica wireless separata o custodia di ricarica wireless.

重要安全ガイドライン JP

1. 製品に過度の力を加えないでください。
2. 製品を分解したり、水との接触または熱に直接触れないようにご注意ください。
3. 高温多湿の場所で使用する場合は回路を損傷する可能性があるため注意してください。
4. 製品の近くに磁気チップカードを配置しないでください。(IDカード、クレジットカードなど) 磁石により、製品が破損または誤動作する可能性があります。
5. 医療機器 (パルス測定装置、補聴器など) 製品に間接的に干渉する可能性があります。持っている製品から少なくとも20cm離れておいてください。
6.子供から遠ざけてください。

*ここに記載されている製品画像は例として提供されており、ポータブル高速ワイヤレス充電器のユーザーガイド実際の商品とは異なる場合があります。
*ワイヤレス充電に対応していないスマートフォンの場合、別のワイヤレス充電パッチまたはワイヤレス充電ケースを使用する必要があります。

중요 안전 지침 KO

1. 제품에 무리하게 충격을 가하지 마십시오.
2. 제품을 분해하거나 열 혹은 물에 직접 닿지 않도록 주의하십시오.
3. 강한 열이나 습기가 많은 환경에서 제품을 사용할 경우 회로가 손상될 수 있으니 주의하십시오.
4. 자석에 의해 고장 혹은 오작동의 가능성이 있으니 마그네틱 칩이 들어간 카드(예, ID 카드, 신용 카드 등)에 가까이 두지 마십시오.
5. 의료 기기(예: 맥박, 청각 보조제 등)에 의해 간접적으로 간섭을 받을 수 있으니 20cm의 최소 거리를 유지해야 주십시오.
6. 어린이의 손이 닿지 않는 곳에 보관 하십시오.

* 이미지는 휴대용 고속 무선 충전기 사용의 가이드 및 예시이며 실제 제품과 상이할 수 있습니다.
* 무선 충전을 지원하지 않는 스마트폰은 별도의 무선 충전 패치 혹은 무선 충전 케이스 사용시 충전이 가능합니다.

Instrucciones Importantes de Seguridad ES

1. No ejerza una fuerza excesiva sobre el producto.
2. No desmonte el producto ni deje que entre directamente contacto con el calor o el agua.
3. Tenga cuidado al utilizar el producto en un lugar cálido o húmedo. ambiente, ya que puede dañar el circuito.
4. Un imán puede hacer que el producto se rompa o no funcione correctamente; no coloque la tarjeta con chip magnético (por ejemplo, tarjetas de identificación, tarjetas de crédito) cerca del producto.
5. Dispositivos médicos (por ejemplo, dispositivo de medición del pulso, audífono) puede interferir indirectamente con el producto; mantenerlos al menos a 20 cm del producto.
6. Mantener alejado de los niños.

* La imagen del producto aquí incluida se proporciona como ejemplo y guía del usuario del cargador inalámbrico portátil de alta velocidad y puede diferir del producto real.
* Para teléfonos inteligentes que no admiten carga inalámbrica, necesita usar un parche de carga inalámbrico por separado o estuche de carga inalámbrica.

Belangrijke veiligheidsinstructies NL

1. Oefen geen overmatige kracht uit op het product.
2. Haal het product niet uit elkaar en laat het niet in direct contact komen met warmte of water.
3. Wees voorzichtig wanneer u het product in een hete of vochtige omgeving gebruikt, aangezien dit het circuit kan beschadigen.
4. Een magneet kan ervoor zorgen dat het product kapot gaat of defect raakt; plaats geen magnetische chipkaart (bijv. ID-kaarten, creditcards) in de buurt van het product.
5. Medische apparaten (bijv. hartslagmeter, gehoorapparaat) kunnen indirect interferen met het product; houd ze op minimaal 20 cm afstand van het product.
6. Buiten bereik van kinderen houden.

* De productafbeelding hierin is bedoeld als voorbeeld en gebruikershandleiding voor de draagbare snelle draadloze oplader en kan afwijken van het werkelijke product.
* Voor smartphones die draadloos opladen niet ondersteunen, moet u een aparte draadloze oplaadpatch of draadloze oplaadcase

Thank you for your purchase !

If you have any issues or concerns, let us know at

US, EU & Others: spigen.support@spigen.com
KR: spigen119@spigen.com

We are Prepared and Ready to Solve Your Problems!

US and Canada Customers Only
Distributed by Spigen, Inc. in Irvine, CA 92618, USA
EU Customer Only
Authorized Representative : OBELIS S.A Bd. Général Wahis, 53 1030 Brussels, Belgium +3227325954
UK Customer Only
Authorized Representative for UK : JNMUK LIMITED
Address : V307 Vox Studios, 1-45 Durham Street Vauxhall, London, SE11 5JH Tel : +44 20 8176 0793
Germany Customer Only (ProdSG)
Contact : HH Compliance Limited Block 3, Harcourt Centre, Harcourt Road, Dublin 2, Ireland.

Manufacturer : Spigen Korea Co., Ltd. 3MN102280

Ważne instrukcje dotyczące bezpieczeństwa PL

1. Nie wywieraj nadmiernej siły na produkt.
2. Nie demontuj produktu ani nie dopuszczaj do bezpośredniego kontaktu z ciepłem lub wodą.
3. Zachowaj ostrożność podczas używania produktu w gorącym lub wilgotnym środowisku, ponieważ może to spowodować uszkodzenie obwodu.
4. Magnes może spowodować pęknięcie lub nieprawidłowe działanie produktu; nie umieszczaj magnetycznej karty chipowej (np. dowodów osobistych, kart kredytowych) w pobliżu produktu.
Urządzenia medyczne (np. pulsometr, aparat słuchowy) mogą pośrednio zakłócać działanie produktu; trzymaj je w odległości co najmniej 20 cm od produktu.
6. Trzymaj z dala od dzieci.

* Przedstawione tu zdjęcie produktu stanowi przykład i instrukcję obsługi przenośnej szybkiej ładowarki bezprzewodowej i może różnić się od rzeczywistego produktu.
* W przypadku smartfonów, które nie obsługują ładowania bezprzewodowego, należy użyć oddzielnej łatki do ładowania bezprzewodowego lub etui do ładowania bezprzewodowego.

Viktiga säkerhets instruktioner SE

1. Utöva inte överdriven kraft på produkten.
2. Ta inte isär produkten och låt den inte komma i direkt kontakt med värme eller vatten.
3. Var försiktig när du använder produkten i en varm eller fuktig miljö eftersom det kan skada kretsen.
4. En magnet kan göra att produkten går sönder eller inte fungerar; Placera inte magnetiska chipkort (t.ex. ID-kort, kreditkort) nära produkten.
5. Medicinsk utrustning (t.ex. pulsmätare, hörapparat) kan indirekt störa produkten; håll dem minst 20 cm från produkten.
6. Förvaras åtskilt från barn.

* Produktbilden här tillhandahålls som ett exempel och en användarguide för den bärbara trådlösa höghastighetsladdaren och kan skilja sig från den faktiska produkten.
* För smartphones som inte stöder trådlös laddning måste du använda en separat trådlös laddningspatch eller trådlöst laddningsfodral.

Note EN

B Class Equipment (Equipment for home use)
* This product is mainly for home use with radio wave acceptability registration; therefore, it can be used in all areas.

Hinweis DE

Das Gerät der Klasse B (Rundfunk- und Kommunikationsmaterial für den Hausgebrauch)
* Dieses Produkt, das ein elektromagnetisches verträgliches Haushaltsgerät der Klasse B ist, passt meistens zum Haushalt und kann in allen Orten benutzt werden.

Précautions FR

Equipement classe B (appareils domestiques de radio et de communication)
* Ce produit est un équipement adapté aux ondes électromagnétiques domestiques (classe B), destiné à un usage domestique et peut être utilisé dans toutes les zones.

Attenzione IT

la macchina livello B(Il materiale di corrispondenza radiodifontata da casa)
* questo prodotto è adatto una macchina cimòmetro da casa(livello B) principalmente si prende a scopo di usare da casa ed si può tutta la zona.

注意事項 JP

Bクラス機器(家庭用機器)
* この製品は電波使用許可登録により主に家庭で使用するためのものです。よってあらゆる場所で使用できます。

유의사항 KO

B급 기기(가정용 방송통신기자재)
* 이 제품은 가정용(B급)전자파적합기기로서 주로 가정에서 사용하는 것을 목적으로 하며, 모든 지역에서 사용할 수 있습니다.

Atención ES

Dispositivo de Clase B (Aparato de la Comunicación de servicios públicos de radiodifusión)
* Este producto es un dispositivo doméstico (Clase B) con la compatibilidad electromagnética. Se puede usarlo en todos los locales con el propósito del uso doméstico.

Opmerking NL

B-klasse apparatuur (apparatuur voor thuisgebruik)
* Dit product is voornamelijk bedoeld voor thuisgebruik met registratie van de aanvaardbaarheid van radiogolven; daarom kan het op alle gebieden worden gebruikt.

Notatka PL

Sprzęt klasy B (sprzęt do użytku domowego)
* Ten produkt jest przeznaczony głównie do użytku domowego z rejestracją dopuszczalności fal radiowych; dlatego może być stosowany we wszystkich obszarach.

Notera SE

B Klass utrustning (utrustning för hemmabruk)
* Denna produkt är huvudsakligen för hemmabruk med registrering av radiovågsceptans; därför kan den användas inom alla områden.

Specifications

Model | Modell | Modèle Modello | モデル | 모델 | Modelo	**PF2201**
Input | Eingang | Entrée | Input | 入力 | 입력 | Entrada | Invoer | Wejście | Inmatning	9V ⎓ 2.77A
Output | Ausgang | Sortie | Uscita | 出力 출력 | Salida | Uitgang | Wyjście | Utgång	5.0W / 7.5W / 10.0W / 15.0W
Dimensions (Cable Not Included) Abmessungen (Kabel nicht enthalten) Dimensions (Câble non inclus) Dimensioni (Cavo non incluso) サイズ(ケーブル含まず) | 치수 (케이블 미포함) Dimensiones (cable no incluido) Wymiary (Nie zawiera kabla) Afmetingen (Niet inbegrepen kabel) Mått (Kabel ingår ej)	**143.5 x 70.5 x 18.0mm** 5.65 x 2.78 x 0.71in
Weight (Cable Not Included) Gewicht (Kabel nicht enthalten) Poids (Câble non inclus) Peso (Cavo non incluso) 重量 (ケーブル含まず) | 무게 (케이블 미포함) Peso (cable no incluido) Waga (Nie zawiera kabla) Gewicht (Niet inbegrepen kabel) Vikt (Kabel ingår ej)	**165.0g /** 5.82oz

IC Statement

This digital apparatus complies with CAN ICES-003(B)/NMB-003(B)
This device complies with Industry Canada license ICES-003.
Operation is subject to the following two conditions:
(1) This device may not cause interference.
(2) This device must accept any interference, including interference that may cause undesired operation of the device.

Cet appareil numérique est conforme à la norme CAN ICES-003(B)/NMB-003(B)
Le présent appareil est conforme aux CNR d'Industrie Canada applicables aux appareils radio exempts de licence. L'exploitation est autorisée aux deux conditions suivantes :
(1) l'appareil ne doit pas produire de brouillage, et
(2) l'utilisateur de l'appareil doit accepter tout brouillage radioélectrique subi, même si le brouillage est susceptible d'en compromettre le fonctionnement.

IC Radiation Exposure Statement

CAN RSS-216 / CNR-216
This equipment complies with IC RSS-102 radiation exposure limits set forth for an uncontrolled environment. This transmitter must not be co-located or operating in conjunction with any other antenna or transmitter. This equipment should be installed and operated with minimum distance 20cm between the radiator and your body.

CAN RSS-216 / CNR-216
Cet équipement est conforme aux limites d'exposition aux radiations IC CNR-102 établies pour un environnement non contrôlé. Cet émetteur ne doit pas être situé ou fonctionner conjointement avec une autre antenne ou un autre émetteur. Cet équipement doit être installé et utilisé avec une distance minimale de 20 cm entre le radiateur et votre corps.

FCC Statement

This device complies with Part 15 of the FCC Rules. Operation is subject to the following two conditions:
(1) This device may not cause harmful interference, and
(2) This device must accept any interference received, including interference that may cause undesired operation.

Note: This equipment has been tested and found to comply with the limits for a Class B digital device, pursuant to Part 15 of the FCC Rules. These limits are designed to provide reasonable protection against harmful interference in a residential installation.

This equipment generates, uses, and can radiate radio frequency energy and, if not installed and used in accordance with the instructions, may cause harmful interference to radio communications.
However, there is no guarantee that interference will not occur in a particular installation. If this equipment does cause harmful interference to radio or television reception, which can be determined by turning the equipment off and on, the user is encouraged to try to correct the interference by one or more of the following measures:
(1) Reorient or relocate the receiving antenna.
(2) Increase the separation between the equipment and receiver.
(3) Connect the equipment into an outlet on a circuit different from that to which the receiver is connected.
(4) Consult the dealer or an experienced radio / TV technician for help.

CAUTION: Changes or modifications not expressly approved by the party responsible for compliance could void the user's authority to operate the equipment.

FCC Radiation Exposure Statement

This equipment complies with FCC radiation exposure limits set forth for an uncontrolled environment. This equipment should be installed and operated with minimum distance 20cm between the radiator and your body. This transmitter must not be co-located or operating in conjunction with any other antenna or transmitter.

Declaration of Conformity

Hereby, Spigen Korea Co., Ltd declares that the product type "Spigen ArcField Flex Wireless Charger PF2201" is in compliance with Directive 2014/30/EU & 2014/53/EU & 2011/65/EU & 2014/35/EU.

Spigen Korea Co., Ltd. 446, Bongeunsa-ro, Gangnam-gu, Seoul, 06153, Korea

Hiermit erklärt die Spigen Korea Co., Ltd, dass das Produkt Typ "Spigen ArcField Flex Wireless Charger PF2201"mit den Richtlinien 2014/30/EU & 2014/53/EU & 2011/65/EU & 2014/35/EU konform ist

Spigen Korea Co, Ltd. 446, Bongeunsa-ro, Gangnam-gu, Seoul, 06153, Korea

Customer Service

EN 24-month limited warranty
DE 24-monatige eingeschränkte Garantie
FR Garantie limitée de 24 mois
IT garanzia limitata di 24 mesi
JP 24ヶ月保証
KO 24개월 제한 보증
ES Garantía limitada de 24 meses
NL Beperkte garantie van 24 maanden
PL 24-miesięczna ograniczona gwarancja
SE 24 månaders begränsad garanti

EN Please note that your rights under applicable law governing the sale of consumer goods remain unaffected by the warranties given under this limited warranty.

DE Ihre Rechte gemäß dem entsprechenden Gesetz über den Verkauf von Verbrauchsgütern bleiben von der in dieser eingeschränkten Garantie angegebenen Garantie unberührt.

FR Veuillez noter que vos droits en vertu de la loi applicable régissant la vente de biens de consommation ne sont pas affectés par les garanties données dans cette garantie limitée.

IT Si prega di notare che i diritti dell'utente ai sensi della legge applicabile che regola la vendita di beni di consumo non sono influenzati dalle garanzie fornite in base a questa garanzia limitata.

JP 本制限保証に明示された保証による消費財販売に関する該当法律によるお客様の権利は影響を受けません。

KO 본 제한 보증에 명시된 사항은 소비재 판매 법률에 따른 귀하의 권리에 영향을 받지 않습니다.

ES Tenga en cuenta que sus derechos según la ley aplicable que rige la venta de bienes de consumo no se ven afectados por las garantías otorgadas en esta garantía limitada.

NL Houd er rekening mee dat uw rechten onder de toepasselijke wetgeving met betrekking tot de verkoop van consumptiegoederen onaangetast blijven door de garanties die onder deze beperkte garantie worden gegeven.

PL Należy pamiętać, że prawa użytkownika wynikające z obowiązującego prawa regulującego sprzedaż towarów konsumpcyjnych pozostają nienaruszone przez gwarancje udzielone w ramach niniejszej ograniczonej gwarancji.

SE Observera att dina rättigheter enligt tillämplig lag som reglerar försäljning av konsumentvaror förblir opåverkade av de garantier som ges under denna begränsade garanti.

적합등록번호: R-R-sgp-PF2102
모델명: PF2201
적합성 평가를 받은 자의 상호:(주)슈피겐코리아
제조자/제조국 : Wits Co.,Ltd. / Vietnam
A/S연락처: 슈피겐 고객센터(02-6713-6010)