

Josiana Coniglione
Estudio & Escuela

× ×
× ×
× ×
× ×

Masterclass Online de BB Glow

BY JIMENA ALVAREZ



¿Que es BB Glow?

El tratamiento BB Glow ofrece beneficios más visibles que la mayoría de los otros tratamientos faciales. Proporciona una cobertura inmediata y una belleza duradera sin sobre estimular la piel. Los resultados son una mejora visible de las arrugas, incluso el tono de la piel y un brillo al mismo tiempo.

- Los tratamientos BB Glow pueden ayudar a reducir las pecas y aclarar la piel. También ayuda con la decoloración de la piel causada por el acné y el foto envejecimiento (manchas de la edad). La crema BB semipermanente es exactamente lo que suena: una capa de crema BB con ingredientes activos que se introduce en la piel para darle una base de aspecto natural que dura mucho tiempo

Mitos y Verdades



01

No es maquillaje permanente

02

No es un tratamiento blanqueador

03

Si es un camuflaje de imperfecciones

04

Si es un tratamiento

05

Si atenua las arrugas, pero no las hace desaparecer

06

Si es el tratamiento elegido para tener piel de porcelana

Beneficios

- *Aumento de producción de colágeno y elastina
- *Rejuvenecimiento e hidratación de la piel
- *Regeneración celular
- *Atenúa arrugas, manchas.
- *Da luminosidad.

× ×
× ×
× ×
× ×





Otros beneficios

- También es el tratamiento elegido para camuflar patologías como acné, rosácea, ojeras, secuelas de acné, lentigos solares, flaccidez facial, hiperpigmentaciones.
- Pero BB Glow no es una propuesta solo para quien quiere lucir buena cara sino para quien quiere cuidar su piel: se presenta como una perfecta opción antiaging; la dermopunción estimula por sí sola la producción de colágeno y elastina, además de incluir los activos mencionados y que consigue que los resultados sean mucho más duraderos.

× ×
× ×
× ×
× ×

Tratamiento

- Herramientas: Se realiza con Dermapen y agujas Nano
- Habrá quien se pregunte si puede producir alergias o rojeces, pero no es así ya que está libre de parabenos, fragancias, alérgenos, alcohol, parafinas y derivados del petróleo, aunque por precaución, no se lo recomienda en pieles reactivas.
- Lavado previo de manos y colocación de barreras: guantes, barbijos, camilla protegida con campos. Paciente protegido con cofia y pareo descartables.
- Se realizan entre 3 y 5 sesiones (entre 15 a 30 días)
- No contiene ácido kojico, hidroquinonas, arbutina.

Técnica

- Se utiliza el microneedling (pequeñas agujas), una terapia no invasiva de inducción de colágeno con la que se consigue que los productos penetren de una forma más efectiva hasta las capas más profundas de la piel.

Se usan agujas indoloras de policarbonato (Nano) y se introduce una ampolla de brillo con color combinada con ácido hialurónico y péptidos, principios activos muy potentes que nutren las células de la piel.

Los resultados son inmediatos y tiene efecto de maquillaje semi permanente que dura hasta 6 meses.

- Profundidad: • 0,25 mm frente y contorno ojos
- Y un maximo 1mm rostro

× ×
× ×
× ×
× ×



FOTOTIPOS

1

- *Intensas quemaduras solares
- *No se broncean
- *Descamación intensa
- *Piel blanca, ojos azules, pelo blanco

2

Se queman fácil e intensamente
Bronceado ligero
Intensa descamación
Piel blanca, ojos claros, rubios

3

Se queman moderadamente
Bronceado moderado
Moderada descamación
Raza caucásica o Europea con Piel blanca, ojos marrones, castaños.

FOTOTIPOS

4

Se queman moderadamente o mínimo
Bronceado con facilidad
Moderada descamación
Piel blanca o algo marrón
ojos oscuros, morochos

5

Casi no se queman
Siempre se broncean con facilidad
Poca descamación
Mestizos, Piel marrón,
ojos oscuros, morochos.

6

No se queman
Siempre se broncean con facilidad
No descamación
Raza negra

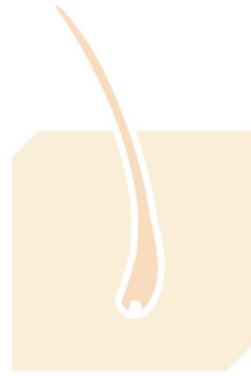

Tipo I
Piel muy blanca

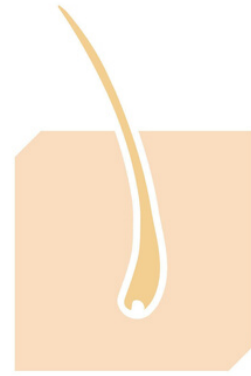

Tipo II
Piel blanca



Tipo III
Piel morena
clara



Tipo IV
Piel morena
bronceada



Tipo V
Piel muy morena



Tipo VI
Piel negra



Biotipo de piel

El biotipo es el patrón biológico de cada tipo de piel, basado en el equilibrio de las secreciones de las glándulas sebáceas y sudoríparas, las que se emulsionan y conforman el manto hidrolipídico.

Observación y palpación

- ° Modificaciones en el color
- ° Modificaciones en el brillo
- ° Modificaciones en la textura
- ° Modificaciones en la hidratación
- ° Dilataciones foliculares
- ° Lipidización cutánea
- ° Descamación
- ° Calor

× ×
× ×
× ×
× ×



Piel seborreica deshidratada: Poros dilatados, áspera, seca, rojiza, sensibilidad aumentada, irritable (hay insuficiencia de agua).

Piel seca o alípica: Aspecto seco, en edad avanzada, piel senil, opaca, orificios pilosebáceos (poros) no perceptibles, poco elástica, fina y con tendencia a la descamación.

Piel combinada o mixta : Presenta características propias de la combinación de distintos tipos de piel.

Piel sensible: Reactiva, se congestiona, es decir, es una piel predispuesta a reaccionar ante estímulos tanto interiores como exteriores.

Piel negra: Ésta terminología fue creada para caracterizar pieles que presentan gran producción de melanina, es más gruesa, más resistente y elástica que una piel blanca, posee mayor cantidad de melanina la cual bloquea la radiación solar. Presenta más glándulas sudoríparas que son las causantes del sudor abundante y el olor más concentrado, se manchan fácilmente.

Capas de la piel

La piel se divide en tres capas: Epidermis, dermis e hipodermis

EPIDERMIS: Es la capa más superficial de la piel, caracterizada por ser avascular. Posee cinco estratos
A) Estrato córneo B) Estrato lúcido C) Estrato gránuloso
D) Estrato espinoso E) Estrato basal o germinativo.

DERMIS: Es el tejido conectivo diferenciado (nutre la epidermis) en la que circulan vasos sanguíneos, linfáticos y terminaciones nerviosas, se subdividen en dos capas
A) Dermis reticular profunda B) Dermis papilar (se encuentran en íntimo contacto con la capa basal). En la dermis es donde se forman la fibras de colágeno.

HIPODERMIS: Está situada abajo de la dermis, contiene células de tejido adiposo. También transitan arterias, pequeños linfáticos, nervios y vénulas.

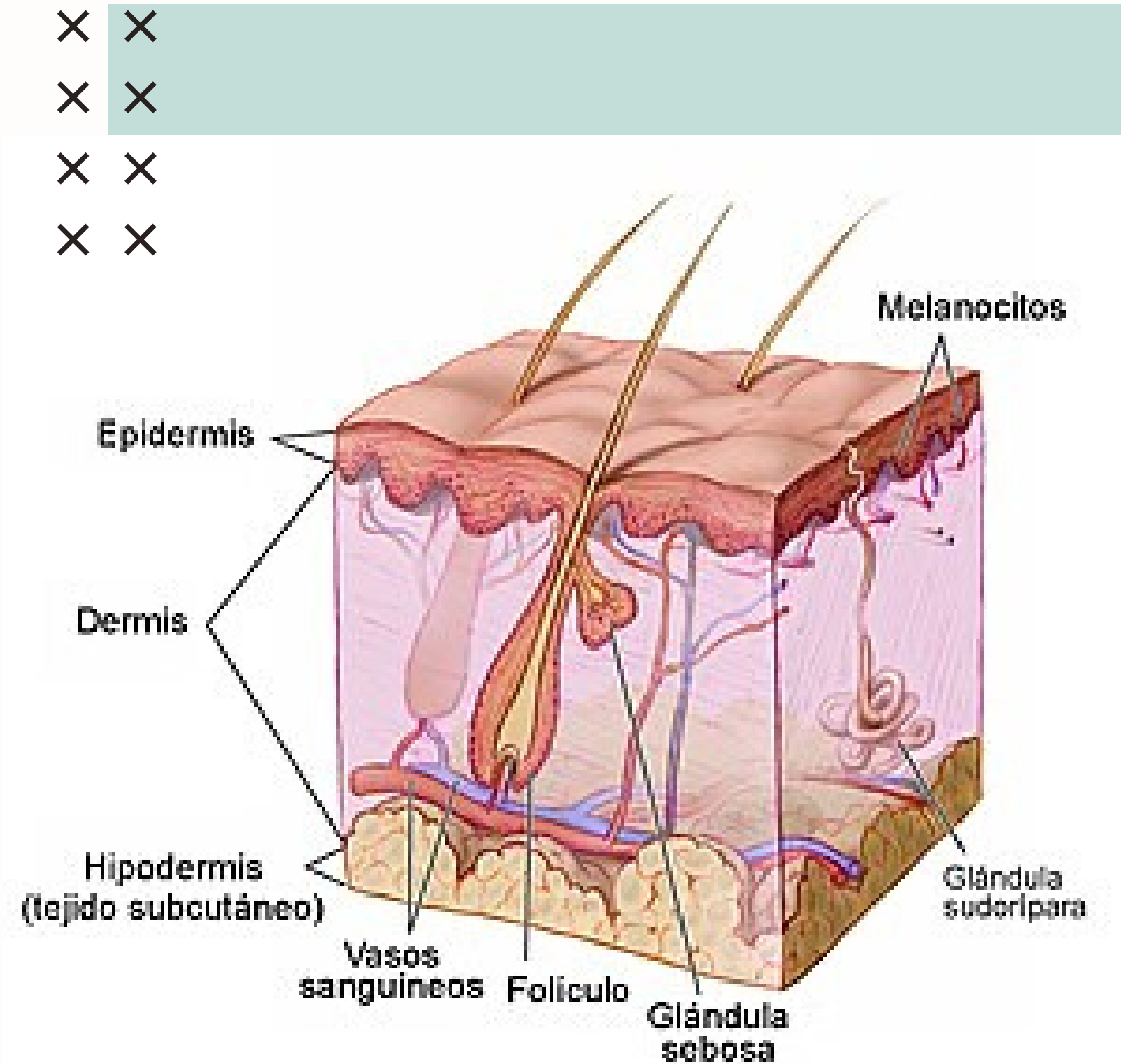

Que es el dispositivo DERMAPEN

- El tratamiento Dermapen es el lápiz anti-imperfecciones, rápido, seguro y eficaz.

Este dispositivo renueva la piel del rostro y trata:

- Arrugas
- Líneas de expresión
- Manchas
- Marcas de acné
- Cicatrices quirúrgicas
- Otras imperfecciones

× ×
× ×
× ×
× ×



DERMAPEN

- Gracias a Dermapen, se promueve la formación de colágeno y elastina de modo natural. Es un tratamiento facial totalmente novedoso que rejuvenece y mejora la piel del rostro, sin efectos secundarios y sin cirugía.
- Cada sesión suele durar entre 30 y 60 minutos dependiendo de varios factores: del tratamiento a realizar y de la piel del paciente, ya que cada caso es totalmente distinto. Para ello las sesiones deben espaciarse al menos cada 4 semanas.

× ×
× ×
× ×
× ×



BOTÓN DE VELOCIDAD

5 VELOCIDADES



REGULADOR DE PENETRACIÓN

0.25 - 2.5 mm



CONEXION DE CARTUCHO

FÁCIL COLOCACIÓN/ EXTRACCIÓN



CARTUCHO CON AGUJAS

INCLUYE 2 CARTUCHOS DE AGUJA N°12

COMPATIBLE CON
9 / 12 / 36 / 42 / NANO

Pigmentos & Sueros



BB GLOW PIGMENTOS

BB GLOW N° 1. LIGHT
Ideal para pieles claras.



BB GLOW N° 1.2. LIGHT ROSE
Tono rosado claro, ideal para cutis rosados.



BB GLOW N° 2. MEDIUM
Color beige medio con tonos amarillos, ideal para personas con tono de piel medio.



BB GLOW N° 3. DEEP
Tono oscuro, ideal para pieles bronceadas o tonos de piel media a oscura.



BB GLOW N° 3.2. DEEP PLUS
El tono más oscuro, ideal para tonos de piel marrón oscuro y profundos.



PEPTIDE GOL
Ayuda a reducir la aparición de arrugas. Promueve la regeneración de la piel.



AC STEM CELL GOLD
Proporciona beneficios antiinflamatorios y antibacterianos.



SALMON DNA GOLD
Rejuvenece y repara la piel de adentro hacia afuera. Tiene propiedades antiinflamatorias.



WHITENING STEM CELL
Blanqueadora, reduce arrugas e ilumina la piel.



AQUA STEM CELL CULTURE
Hidratante. El ácido hialurónico proporciona humedad a la piel.



COMBINACION DE TONOS

Todos estos datos obtenidos mediante la "anamnesis" deben ser volcadas en la ficha cosmetológica.

Interrogar(dolor-picazón-tirantez-sensibilidad-ingesta de medicamentos-ardor e irritación-calor-alergias).

Todo esto nos permite individualizar cuidados y el tratamientos acorde (en este caso activos a utilizar y que herramientas y acidos a parte del dermapen)

Piel Eudermica: Piel sana, suave, turgete, hidratada y equilibrada. Es decir igual agua, igual aceite.

Piel grasa: Áspera al tacto, engrosada, brillante, con poros dilatados.

Piel seborreica: Excesiva producción de sebo, poros dilatados, queratinización, puede conducir al acne si no es debidamente tratada.

PROTOCOLO

- Limpieza y tónico
- Ácido hidratante (ácido lactobiónico, gluconolactona, mandélico)
- Dermapen con nano agujas, suero según condición de piel
- Elegir pigmento adecuado, aplicar realizando movimientos suaves, lentos y precisos, 3 veces x zona.
- Hacer hincapié en zonas afectadas
- Puede realizarse contouring
- Aplicar suero recuperador y masajear hasta su absorción
- Retiramos exceso de producto con gasas secas hacia el exterior
- Se puede colocar mascara LED al finalizar sesión. (opcional)

CUIDADOS

- No mojarse el rostro por 24 hs
- No tomar sol
- No colocarse renovadores celulares (ácidos)
- No realizarse peelings
- No realizarse microneedling
- No realizarse laser CO2
- No realizarse luz pulsada
- No realizarse depilación definitiva hasta después de 15 días de realizarse el servicio